Director
LEÃO VELLOSO

Correio da Manhã

Proprietario
EDMUNDO BITTENCOURT

Endereço telegraphico — "CORREOMANHA"
Impresso em papel de HOLMBERG BECH & Cª. — Stockolmo e Rio.

Director, 1558, C.—Red. 5698, C.—Administração, 37, Central.
Impresso em papel de NORDSKOG & Cª. — Christiania — Rio.

ANNO XIX — N. 7.724
Gerente — V. A. DUARTE FELIX

RIO DE JANEIRO — SEXTA-FEIRA, 23 DE ABRIL DE 1920

REDACÇÃO
Largo da Carioca n. 13

O MOMENTO INTERNACIONAL — Serviços da Associated Press, Havas, Americana e correspondentes especiaes

Foi assignado em Londres o accordo sobre a partilha dos navios allemães

Caillaux absolvido das accusações mais graves

PARIS, 22 — A Alta Côrte que está julgando o sr. Caillaux reuniu-se, hoje, ás 2.30 da tarde e immediatamente abriu a sessão secreta afim de discutir se o ex-presidente do Conselho era ou não culpado dos crimes de alta traição, intelligencia com o inimigo e commercio com o mesmo, ou simplesmente de derrotismo. O voto dos jurados será dado na ordem indicada, occupando-se, em primeiro logar, dos mais graves dos crimes attribuidos ao sr. Caillaux.

PARIS, 22 — O sr. Caillaux foi declarado innocente das accusações de alta traição e intelligencia com o inimigo.

A revolução no Mexico toma incremento

WASHINGTON, 22 — Noticias recebidas hoje pelos Ministerios das Relações Exteriores e da Guerra continuam a confirmar o rapido incremento que vae tomando o movimento revolucionario no Mexico. Ao que se pôde saber, o presidente Carranza pediu ao governo de Washington que o auxiliasse, directa ou indirectamente. A presença nesta capital do general Salvador, como representante do general Obregon, não deixa a demonstrar nenhum signal de vontade de que o governo dos Estados Unidos reconheça a belligerancia dos rebeldes.

Os trabalhos da Conferencia de San Remo

A discussão das clausulas do tratado com a Turquia

San Remo, 21 (Official) — O Conselho Supremo, na sua reunião da tarde, continuou a discussão das clausulas do Tratado de Paz com a Turquia. Estiveram presentes os srs. Nitti, Scialoja, Millerand, Berthelot, Lloyd George, Curzon e Matsui e foram ouvidos os peritos militares a respeito de alguns pontos technicos que dependem de esclarecimentos.

A reunião terminou pelo exame de algumas questões territoriaes.

Londres, 22 — O correspondente do "Daily Graphic em San Remo informa que o sr. Venizelos lhe havia declarado terem sido favoravelmente acolhidas pelas nações alliadas as reivindicações da Grecia sobre a Thercia e a Syria. O chefe do governo grego teria accrescentado que a Turquia se encontrava na incapacidade de resistir com exito ás resoluções dos alliados desde que esse se mostrassem firmes na execução do programma traçado.

San Remo, 22 — O Conselho Supremo está firmemente resolvido a fazer executar o Tratado de Paz com a Turquia, mesmo mediante o emprego da força, caso isto seja necessario.

Na sessão de hontem, o Conselho acceitou o plano organisado para o emprego dos exercitos alliados pelo marechal Foch, e os generaes Wilson e Badoglio, chefes do Estado Maior, respectivamente da Inglaterra e da Italia, os quaes estiveram presentes á sessão.

Duzentos mil soldados alliados acham-se, neste momento, no territorio do imperio turco, distribuidos estrategicamente, de fórma a poderem ser reforçados, se a resistencia turca se desenvolver em proporções formidaveis.

A Grecia provavelmente fornecerá o maior numero de tropas.

O Conselho tambem approvou os planos navaes apresentados pelo almirante Beaty, commandante da Grande Frota Britannica e pelo almirante Lavasseur, assistente do chefe do Estado Maior da Marinha franceza.

San Remo, 22 — Um communicado official publicado, hoje, diz:

"O Supremo Conselho reuniu-se ás 11 horas da manhã e ouviu a opinião dos peritos militares e navaes sobre os pontos relativos á administração dos Dardanellos. O Supremo Conselho aprovou as clausulas apresentadas ao tratado com a Turquia relativas a este assumpto. O Conselho em seguida examinou a actual situação do Caucaso".

San Remo, 22 — O Supremo Conselho resolveu hoje que os Dardanellos sejam governados por duas commissões internacionaes.

Uma dellas terá a seu cargo a administração, com amplas faculdades para regulamentar o trafego, estabelecer taxas e superintender o movimento dos estreitos, nos moldes da commissão do canal de Suez.

A outra será de caracter militar, tendo á sua disposição forças que serão aquartelladas, uma parte em Gallipolis e a outra no lado opposto do estreito.

A MONARCHIA NO NORTE DE PORTUGAL

O julgamento dos politicos que occuparam o cargo de ministros

LISBOA, 22 — Terminaram hontem, no Porto, os julgamentos dos srs. visconde de Banho, Luiz de Magalhães, conde de Azevedo e o ex-coronel de engenharia Silva Ramos, que exerceram o cargo de ministros na monarchia no norte do paiz por occasião dos ultimos acontecimentos monarchicos, dirigidos por Paiva Couceiro.

O Tribunal Militar do Porto, por onde correram os julgamentos, condemnou aquelles membros da Junta Governativa do Norte a pena maior.

Esta pena, applicada agora, depois de decorrido mais de um anno desde aquelles acontecimentos, emocionou profundamente a maioria das familias monarchicas, que não esperavam tanto rigor daquelle Tribunal.

Os accusados foram condemnados a quatro annos de prisão cellular seguidos de oito de degredo ou á alternativa de quinze de degredo em possessão de primeira classe.

PORTO, 22 — Grande massa popular assistiu hoje á saida do Tribunal de quatro ministros da monarchia do norte, os quaes foram recolhidos á cadeia sem incidente. Todos recorreram da sentença.

Os populares á passagem dos condemnados prorompetam em vivas á Republica e ao Tribunal Militar.

Considera-se perdido o "William O'Brien"

Boston, 22 — O vapor *William O'Brien*, navio americano de ... toneladas é considerado como tendo naufragado a 500 milhas ao leste de Nova York.

Um navio guarda-costa enviou um radiogramma informando ter encontrado o mar coberto de pedaços, alguns botes-salva-vidas e destroços, alguns dos quaes com o nome do referido navio.

O JULGAMENTO DE CAILLAUX

O QUE SE PASSOU NA SETIMA AUDIENCIA DA ALTA CÔRTE DE JUSTIÇA

O ex-presidente do Conselho de Ministros, sr. Joseph Caillaux, á esquerda, e o sr. Moro-Giafferi, um dos advogados da defesa, á direita

Paris, 6 de março (Correspondencia da Associated Press) — O processo a que responde o ex-presidente do Conselho de Ministros, sr. Joseph Caillaux, perante o Senado da França, constituido em Alta Côrte de Justiça, pelo crime de praticar actos que comprometiam a segurança nacional durante a guerra, tem corrido cercado de enorme expectação.

Durante as seis primeiras audiencias deram-se a conhecer as varias peças de accusação, sujeitando-se o sr. Caillaux a extensos interrogatorios, em que a politica do notavel ex-ministro foi examinada afim de descobrir actos que provassem leviandade ou imprudencia pela ingenuidade que caracteriza os homens e pelo seu natural demasiado confiado; politica essa a que nem sempre pôde submetter-se, devido a seu impetuoso temperamento, esse debate provocou violentos incidentes que foram reprimidos com firmeza pelo presidente da Assembléa, sr. Leon Bourgeois.

O interrogatorio terminou na setima sessão, quando começou o exame das testemunhas, as quaes, quer pela sua posição social, quer pelas revelações que fizeram offerecem grande interesse. Esses depoimentos foram publicados pelo "Figaro" de Paris, na seguinte fórma:

"A primeira testemunha foi o sr. William Martin, ministro da França em Lisboa, a quem se pedia que repetisse a conversa que teve a 30 de janeiro de 1912, com o rei da Hespanha.

A testemunha referiu que nessa época, quando se dirigia para Paris afim de occupar o cargo de chefe do gabinete do sr. Raymond Poincaré, então presidente do Conselho de Ministros foi chamado pelo rei da Hespanha, que lhe referiu as difficuldades então existentes com a França sobre a questão de Marrocos, s. m. disse:

"Desejo que previna ao governo francez sobre o seguinte facto: Quando a situação com a Hespanha se achava tensa, recebi um emissario do sr. Caillaux que me ameaçou. Não tive medo dessas ameaças, porém conservoas escriptas. Advirta disto ao seu governo e ao sr. Poincaré".

O advogado do sr. Caillaux, mr. Moutet protestou contra a accusação feita ao seu cliente de ter tentado assassinar o rei da Hespanha e solicitou uma audiencia secreta afim de ler alguns documentos. O incidente, porém, deu-se por terminado, ficando adiada a leitura dessas peças.

Compareceu em segundo logar, o sr. Paleologue, embaixador francez em Petrogrado, no mez de julho de 1914, que, entre outras coisas declarou o seguinte:

"O sr. Caillaux diz, nos "Responsaveis" (trabalho inedito do accusado, em que se faz recair a responsabilidade da guerra nos politicos francezes) que o sr. Poincaré havia firmado accordos secretos com a Russia, atiçando o fogo ao envés de apagal-o e não querendo appellar para a Inglaterra".

"Não houve nunca accordos secretos com a Russia, disse o embaixador, accrescentando que no dia 28 de julho de 1914, quando pesava a ameaça da declaração de guerra e elle não tinha communicações com o governo francez por estarem os seus membros no estrangeiro, foi procurar o sr. Sassonoff e lhe pediu que o autorizasse a telegraphar para Paris, dizendo que a Russia acceitava todos os actos da França e da Inglaterra, respondendo-lhe o ministro russo que não podia acceitar os actos que ignorava.

O sr. Paleologue pediu então uma audiencia ao imperador Nicolau e depois de realizada esta entrevista, telegraphou ao seu governo dizendo que a Russia acceitava qualquer formula franco-ingleza para evitar o conflicto e assegurar a paz. A Allemanha, porém, não acceitou a mediação anglo-franceza e a guerra não pôde ser evitada.

Qual é a sua opinião sobre o sr. Caillaux e a sua politica? foi perguntado ao sr. Paleologue. E este respondeu:

"A partir de 1916, pude dar-me conta na Russia de que se tentava arrastar a França a uma paz de compromisso. O ministro russo Sturmer tinha então derredor de si personagens suspeitos parecidos com os Minottos e com os Lipscher de que se cercava Caillaux, na França. A testemunha virando-se para o sr. Caillaux disse-lhe: "Foste o Sturmer da França."

Tumulto formidavel seguiu-se ás palavras da testemunha. Os advogados protestaram com violencia. Chamado a justificar o seu juizo, o embaixador na Russia disse que lhe bastava referir-se aos documentos sobre a questão de Marrocos, accrescentando que Caillaux havia favorecido ás finanças allemãs, retirando quando ministro das Relações Exteriores dessa repartição do Estado o "controle" das cotações dos valores estrangeiros na Bolsa.

Apresenta-se em seguida o sr. Jules Cambon, embaixador da França na Allemanha, cujo depoimento se refere principalmente á questão do Congo, em que a França se viu obrigada a ceder territorios desta colonia á Allemanha.

Sem atacar directamente o accusado, o sr. Cambon confirmou que as negociações se tinham procedido então irregularmente e em alguns momentos alheias ao "controle" do ministro das Relações Exteriores Mr. de Selves e ao conhecimento do deponente, como embaixador na Allemanha, é só sob a responsabilidade do presidente do Conselho que era então o sr. Caillaux.

Assim terminou a setima sessão do celebre processo.

O crime de Caillaux

PARIS, 22 — O ex-presidente do Conselho de Ministros sr. Caillaux foi julgado culpado do delicto de manter commercio com o inimigo.

PARIS, 22 — A Alta Côrte de Justiça regeitou por 150 votos contra 91 a applicação do artigo 78 do Codigo Penal e reconheceu circumstancias attenuantes ao sr. Caillaux.

O "veredictum" será pronunciado amanhã.

Um telegramma da Agencia Havas noticiava hontem ter falado na ultima audiencia da Alta Côrte de Justiça, *maître* Demande, advogado de Caillaux. Esse advogado, um dos mais illustres de França chama-se Demange e não Demande como saiu publicado em todos jornaes.

Dez mil casos de cholera na Criméa

Paris, 22, — Uma declaração publicada hoje pela Cruz Vermelha Norte Americana falando sobre as condições da peninsula da Criméa, disse terem-se registrado dez mil casos de cholera entre os refugiados, augmentado este numero diariamente.

Accrescenta esse documento que a situação aggrava-se pela falta de hygiene reinante no sul da Russia, onde se tem accumulado grande numero de foragidos.

Taxas cambiaes

Nova York, 22, — O mercado do cambio hoje:

Libra esterlina, 3.88.25; Dollar sobre Paris, 16.52; Dollar sobre a Italia, 22.62; Dollar sobre a Suissa, 5.62; Peseta hespanhola, 17.02; Dollar sobre Stockolmo, 21.75; Dollar sobre Copenhague, 17.30; Dollar sobre Christiania, 19.72; Marco allemão, 1.61; e Corôa austriaca, $45.

A policia de Seul ataca coreanos

Seul, 22 — A policia atacou violentamente um grupo de jovens coreanos, quando realizavam uma manifestação. Foram feitas muitas prisões.

A PARTILHA DOS NAVIOS ALLEMÃES

O accôrdo é muito favoravel á França

LONDRES, 22 — Esta assignado o accôrdo franco-inglez sobre a partilha dos navios allemães. O accôrdo é muito favoravel á França.

O accôrdo entre a França e a Inglaterra foi assignado ás dez horas e quarenta e cinco minutos no Ministerio da Marinha Mercante pelos srs. Bignon e De Fleuriau como representantes da França.

Embora não tenha havido até agora nenhum communicado official, o que desde já se pôde dizer é que os srs. Bignon e demais personalidades francezas que tomaram parte na solução do assumpto declararam-se penhorados pela attitude do governo inglez nas negociações encerradas esta manhã.

Nos circulos francezes a solução é considerada amplamente satisfatoria.

O voto feminino na Inglaterra

Londres, 22 — O projecto de lei, apresentado pelo Partido do Trabalho, estendendo o voto feminino ás mulheres de 21 annos, que passou, em segunda discussão na Camara dos Communs, no mez de fevereiro ultimo foi mandado archivar pela respectiva commissão, por 14 votos contra nove.

Espera-se a crise ministerial na Hespanha

Madrid, 22 — Terminou ás 9.30 da manhã a sessão permanente do Senado, sendo approvada definitivamente a lei orçamentaria.

Nos meios politicos considera-se imminente a declaração da crise ministerial, que se manifestará provavelmente logo que o rei sanccione a referida lei.

O EX-PRINCIPE IMPERIAL DA ALLEMANHA

WIERINGEN, 22 — O correspondente da "Associated Press" sabe de fonte segura que o ex-principe imperial da Allemanha espera residir, nesta cidade, pelo menos durante dois annos. O governo hollandez, que alugou o proprio ecclesiastico onde habita o principe, desde setembro, trata agora de compral-o, afim de construir um novo edificio, para a residencia do ex-kronprinz.

Os tratados de paz com a Austria e a Bulgaria

Londres, 21 — Na sessão de hoje da Camara dos Lords, o ministro das Colonias Lord Milner submettendo á segunda discussão os tratados de paz com a Austria e a Bulgaria, fez allusão ás numerosas populações puramente allemãs que se encontram nas fronteiras do Tyrol, hoje collocado sob o dominio italiano. E Lord Milner accrescentou:

"Isso é o resultado inevitavel do tratado concluido quando da entrada da Italia na guerra. E' discutivel, porém, saber se a Italia provou ou não uma grande sabedoria abandonando uma parte das reivindicações que apresentou naquella occasião, afim de evitar a creação de uma Austria irridenta no seu futuro dominio. Todavia, o que importa observar é que a Italia insistiu em ter as fronteiras que julgava indispensaveis á sua segurança e os alliados as prometteram antes da entrada da Italia na guerra. Hoje, por conseguinte, não têm os alliados nenhum direito de oppor-se a essas reivindicações".

Conspiravam contra a vida do sr. Venizelos

Londres, 22 — Os jornaes informam, em telegrammas recebidos de Athenas, que teria sido descoberta uma conspiração, planejada na Suissa e cujo objectivo seria o homicidio do sr. Venizelos.

Um accôrdo politico entre a Dinamarca e a Inglaterra

Copenhague, 22 — O governo dinamarquez propoz á Grã-Bretanha a conclusão de um accôrdo destinado a estabelecer entre os dois paizes a amnistia mutua para os delictos politicos.

UMA CRISE SÉRIA PARA O JAPÃO

Fecharam, em Tokio, tres bolsas de mercadorias

TOKIO, 16 (Retardado) — As Bolsas de seda, algodão e arroz fecharam hoje devido á continua baixa nos preços, nos ultimos dez dias. As perdas dos especuladores são calculadas em dois milhões de yens (um yen normalmente vale cerca de dois shillings e um penny e meio ou seja em moeda brasileira quasi 1.700 réis).

A SITUAÇÃO NA ALLEMANHA

Os Estados Unidos propõem a prorogação do prazo para o desarmamento e a reducção dos effectivos militares

WASHINGTON, 22 — O Departamento do Estado suggeriu aos alliados a conveniencia de conceder á Allemanha uma prorogação do prazo que terminou a 10 do corrente para o desarmamento e reducção das suas tropas, permittindo que forças limitadas allemãs permaneçam na zona neutra. A tentativa da conferencia de San Remo de exigir o estricto cumprimento do Tratado de Versalhes é interpretada, entretanto, pelas autoridades nacionaes, como uma indicação de que os alliados não consideram recommendavel a concessão dessa prorogação.

A entrega de Hoeltz

Berna, 22 — Despachos recebidos de Praga dizem que as autoridades tcheco-slovacas resolveram entregar o sr. Hoeltz, "leader" communista á Allemanha, visto como ellas o consideram mais um bandido e um bandoleiro do que um preso politico. Em poder de Hoeltz foram encontradas muitas joias e dinheiros roubados á população de Plauen e Falkenstein.

Uma accusação ao sr. Erzberger que se desfaz

Berlim, 22 — O sub-secretario das Finanças annuncia hoje que as investigações feitas nos archivos da secção de Rendas não demonstraram que o ex-ministro da Fazenda sr. Mathias Erzberger tivesse apresentado voluntariamente falsas informações sobre o rendimento das taxas de que fôra accusado.

Os salarios dos empregados postaes e ferroviarios

Berlim, 22 — O ministro da Fazenda, sr. Wirth, e o dos Transportes, sr. Bell, informaram á commissão do orçamento da Assembléa Nacional que o pedido de augmento de salario dos empregados postaes e ferro-viarios seria concedido, pois essa medida se impunha por motivos sociaes e politicos, embora esse augmento produza um effeito esmagador no já sobrecarregado orçamento da despesa.

Como indemnização pela carestia da vida

Berlim, 22 — A Assembléa Nacional approvou o projecto que autoriza o governo a pagar 2 billiões e 250 milhões de marcos ao pessoal das estradas de ferro, como indemnização pela carestia da vida.

Por outro lado, a Assembléa Prussiana approvou o accordo pelo qual as estradas de ferro da Prussia são transferidas á jurisdicção do governo central.

A opinião do general Allen sobre a attitude dos Estados Unidos

Paris, 22 — Entrevistado pelo correspondente do "Petit Parisien" em Moguncia, o general Allen, commandante das tropas de occupação, declarou que, contrariamente aos boatos em circulação, não julgava possivel que, nas circumstancias actuaes, os Estados Unidos deixassem de participar da occupação de territorios allemães.

Sete conselheiros da Pomerania demittidos

Berlim, 22 — Os jornaes annunciam que sete conselheiros provinciaes da Pomerania foram demittidos do seu cargo, e accrescentam que o motivo dessa medida do governo tinha sido provocado pelos sentimentos anti-republicanos revelados por aquelles conselheiros.

A nota da Allemanha ao Conselho Supremo

San Remo, 22 — A nota que a Allemanha enviou ao conselho supremo reclamando a manutenção de um exercito de duzentos mil homens, causou viva impressão nos centros da Conferencia, mas parece que foi recebida com certa sympathia nas espheras italianas e britannicas, visto como a idéa do desarmamento geral entrava nas cogitações do primeiro ministro Nitti e a Inglaterra, por seu lado sempre reconheceu a necessidade, invocada pela Allemanha de combater o bolchevismo. A delegação ingleza fez saber ao marechal Foch, embora veladamente, por occasião da discussão preparatoria do Tratado de Paz que a sua opinião era que se deixasse á Allemanha um exercito de duzentos mil homens para as necessidades da sua policia interna.

Os circulos francezes não se manifestaram ainda e parece que nada dirão emquanto a questão não fôr examinada pela Conferencia. E' muito possivel que o perigo bolchevista exija o augmento do exercito mas o da Allemanha, depois do golpe de Estado de von Kapp, foi muito augmentado com a incorporação de policias locaes. Por esse motivo a França não póde concordar com um novo reforço do exercito allemão cujo lealismo para com o governo republicano é muito duvidoso, especialmente entre a officialidade.

Se o bolchevismo é um perigo, o militarismo não o é menos e se o Tratado de Paz soffrer a modificação pedida pela Allemanha, seria de toda a justiça que a França recebesse garantias efficazes contra toda tentativa de resistencia militar.

A nota allemã veiu ampliar o debate e certamente levará os chefes de governo a discutir todo o problema do desarmamento da Allemanha e não sómente a questão da conservação da força armada na zona neutra.

DE PORTUGAL

Medidas de repressão contra o bolshevismo — Outras informações

Lisboa, 22 Na sessão de hontem da Camara dos Deputados, foi approvada a proposta de lei apresentada pelo dr. Ramos Preto, ministro da Justiça, sobre as penalidades a applicar-se aos individuos que fação uso de bombas explosivas e accusados de bolshevismo. Esta proposta foi aprovada, depois de varias emendas pedidas, por unanimidade de votos.

Lisboa, 22 — O governo portuguez reclamou perante o governo hespanhol, a indemnização referente a varias mercadorias destinadas á França, que seguiam no navio portuguez *Cabo Verde*, e que foi mettido a pique por um submarino allemão, dentro das aguas hespanholas, no anno de 1917.

Esta reclamação é apoiada, segundo affirma, pelos governos inglez, francez e norte-mericano.

Lisboa, 22 — Vae ser estabelecida uma carreira maritima, permanente, entre os diversos portos de Algarve e com a Italia. Segundo se affirma, ainda dentro deste mez serão iniciadas essas carreiras.

Lisboa, 20 — (Retardado) — O actor brasileiro sr. Erico Braga, que ha alguns annos trabalha em Portugal, desaffrontando o actor Eduardo Brazão, violentamente atacado no jornal *A Montanha*, que se publica no Porto e que é dirigido pelo senador portuense Julio Ribeiro, procurou hoje este senador no Parlamento, aggredindo-o fortemente.

Lisboa, 20 — (Retardado) — Rune-se hoje ás 10 horas e meia o Conselho de Ministros, afim de tratar de diversos assumptos, entre os quaes o da suspensão dos jornaes por motivo da parede dos graphicos.

Espera-se que amanhã, á tarde apparecerá o jornal *Imprensa*, devido a fusão de todos os jornaes, que circulará até terminar a parede.

Lisboa, 22 — O ministro dos Negocios Estrangeiros partirá no proximo sabbado para Paris afim de tomar parte na reunião que se prende com a Conferencia da Paz ultimamente ali realizada.

Lisboa, 22 — A Camara dos Deputados approvou por 54 votos contra 15 os dynamitistas.

Lisboa, 22 — O tenente Theophilo Duarte, accusado por crime de conspiração contra a Republica, acaba de ser absolvido.

Espalhada a noticia de sua absolvição, grande massa popular, que se acercava do edificio do tribunal, prorompeu em manifestações, dando logar a um sério conflicto em que foram disparados muitos tiros, tendo saido feridas quatro pessoas.

Lisboa, 22 — Por ordem da Commissão de Inquerito Parlamentar, foram hoje presos tres funcionarios superiores do antigo Ministerio das Subsistencias.

Esse facto tem dado logar a muitos commentarios por parte da imprensa e nas rodas officiaes.

Sabe-se que os detidos se acham implicados em grandes escandalos praticados no exercicio das suas funcções naquelle departamento da administração publica.

Lisboa, 22 — O facto de Portugal ter nomeado um encarregado de Negocios para Berlim, é motivado por um accôrdo estabelecido entre as nações alliadas para que nenhuma nomeasse ministro ou embaixador na Allemanha.

Lisboa, 22 — Embarcará brevemente para Paris, uma commissão do Senado Municipal Portuense que fará entrega da taça "Camoneana" ao marechal Foch, como homenagem da cidade do Porto.

Lisboa, 22 — Com o fim de ultimar a realização do accôrdo commercial com a França, reuniu-se sob a presidencia do ministro de Estrangeiros, o Conselho do Commercio Externo de Portugal.

Foi nomeado o bispo de Guaxupé

ROMA, 22 — Monsenhor Ramiro da Silva Faria foi nomeado bispo de Guaxupé, no Brasil.

O Conselho Supremo e o mandato sobre a Armenia

Paris, 22 — O Conselho Supremo desistiu da idéa de dar o mandato sobre a Armenia á Liga das Nações, em virtude das objecções apresentadas pelo Conselho da mesma Liga. Aos paizes neutraes da Noruega e Suecia será solicitado que auxiliem o povo armenio, na tarefa de estabelecer um novo Estado. Esta informação vem num despacho recebido hoje de San Remo, o qual accrescenta que será lançado um emprestimo internacional afim de occorrer ás despezas desse plano.

Uma catastrophe

A CIDADE DE POJUCA DESAPPARECEU DEVIDO A' INUNDAÇÃO

BAHIA, 22 — Telegrammas aqui recebidos á ultima hora annunciam que a cidade de Pojuca desappareceu devido ás innundações. A população — accrescentam esses despachos — fugiu para os logares adjacentes.

A revolução no Mexico

As forças de Flores dominam o districto de Nuliacan

Negales (Arizona), 22 — As forças do general Flores dominam completamente o districto de Nuliacan, sem opposição por parte das tropas de Carranza segundo uma declaração official fornecida pelas autoridades militares de Sonora.

Os representantes do governo dizem ter recebido confirmação da noticia de que o general Arnulpho Gomes havia occupado Tuxpan, no Estado de Vera Cruz e marcha agora sobre Tampico, depois de ter adherido á separação do Estado de Sonora.

Agua Prieta, 22 — Uma commissão nomeada pelo Congresso mexicano acha-se a caminho de Sonora com o fim de tentar um accordo entre os Estados revolucionarios e o governo nacional. Esta noticia foi recebida e dada á publicidade por Francisco Elias um dos chefes da revolta.

Agua Prieta, 22, — Alguns officiaes do Estado-maior do general Pinna, que commanda diversas centenas de soldados pertencentes ás tropas de Sonora agora aqui chegados, declararam que a invasão do Estado de Chiauhua seria, dentro em breve, emprehendida.

Mercado americano

Chicago, 22 — O mercado de cereaes abriu hoje firme.

Principaes cotações durante os negocios da manhã: milho para entrega em maio, 1.65 1|2 por bushel; para julho, 1.57 3|4. Cotação maxima do milho para maio, durante os negocios da manhã, 1.66 1|2 e minima, 1.62.

Aveia para entrega em maio, 93 1|2 centavos por bushel; para julho, 84 1|2. Porco para maio, $35.25 por barril.

Cotações de encerramento: milho para entrega em maio, 1.66 18; aveia para maio, 94; porco, para maio, $35.35.

Nova York, 22 — Carne frigorificada foi cotada hoje de 20 a 23 centavos por libra.

O livre abastecimento de Dantzig pela Polonia

Londres, 22 — Annuncia-se, de fonte ingleza, que os delegados de Dantzig e da Polonia assignaram uma convenção que assegura o livre abastecimento da cidade por parte do ultimo paiz, que se compromette a fornecer cereaes e batatas em troca de assucar, conservas e frutas.

O accôrdo foi referendado pelo alto commissario dos alliados.

Eleições na Escossia

Londres, 22 — Realizaram-se em Edimburgo as eleições legislativas para preenchimento das vagas existentes no parlamento.

Na circumscripção do norte foi eleito por maioria de 1.475 votos o sr. Ford, unionista da colligação, e na circumscripção do Sul foi reeleito o sr. Murram, tambem da colligação, que obteve uma maioria de 2.999 votos.

O sr. Chamberlain fala a respeito dos direitos sobre os vinhos

Londres, 22 — Na sessão de hontem da Camara dos Communs o ministro da Fazenda, sr. Chamberlain, declarou que se acreditasse que os direitos sobre os vinhos, incluidos na proposta orçamentaria impediam o restabelecimento economico e a prosperidade da França pediria á Camara que os não votasse, embora isso fosse uma injustiça para com os commerciantes britannicos.

Augmentamos continua e fortemente os impostos sobre as cervejas e outras bebidas espirituosas — disse o sr. Chamberlain — os consumidores á vista disso, beberão provavelmente vinho".

O ministro da Fazenda não acredita que os direitos supplementares sobre os vinhos causem prejuizos aos alliados e declara que o governo francez tem a intenção de prohibir a importação de certos artigos de luxo e gravar outros de pesadissimos impostos.

"Essas medidas — disse o ministro — affectarão certamente o commercio britannico; no emtanto, não me queixo dellas nem considero, de modo algum, o projecto francez como uma acção de caracter inamistoso e de represalia. As annunciadas medidas do governo francez não têm outro fim que não seja restringir as despezas com os objectos de luxo e procurar recursos fiscaes".

O ministro, terminando, declarou que para honrar os compromissos assumidos pelos dois paizes, as importações de vinhos francezes tinham augmentado consideravelmente desde 1913 até hoje e insistiu para que os impostos sobre os lucros de guerra sejam elevados de quarenta e sessenta por cento.

A SITUAÇÃO EM PORTUGAL

Os recentes e graves acontecimentos

Lisboa, 9 de março.

A grève dos ferro-viarios

Tendo sido approvado no Senado o augmento dos ferro-viarios do Estado, terminou a greve do Sul e Sueste, e Minho e Douro.

O governador civil recebeu hontem á noite, communicação telephonica do ministro do Commercio, participando-lhe que os ferro-viarios do Sul e Sueste tinham resolvido retomar o trabalho, visto o projecto de lei que lhes diz respeito ter sido approvado pelo Senado. Assim, partiram comboios de aviso para a linha, recomeçando o serviço.

A grève dos telegrapho-postaes

A greve do pessoal dos Correios e Telegraphos em que ha já dias se vinha falando, foi declarada, inesperadamente, no dia, ás 11 horas da noite.

Pouco antes dessa hora, na estação central começava a recusar-se a acceitação de telegrammas, entre estes um que para ali fôra enviado pelo Ministerio da Guerra. O pessoal foi abandonando o serviço pouco a pouco, encerrando em seguida as portas do edificio.

O governo determinou varias providencias, mandando guardar a estação principal, bem como os Ministerios, por forças de infanteria da guarda republicana, estando o Terreiro do Paço tambem patrulhado por forças de cavallaria da mesma guarda.

O conselho de ministros reuniu em seguida no Ministerio das colonias, tendo alli apparecido a conferenciar com o chefe do governo o chefe do estado maior da guarda republicana. Os telephones do Estado e a ligação telephonica do Porto ficaram interrompidos, por o respectivo pessoal ter tambem abandonado o serviço. As duas da manhã foram mandadas para ali varias praças da guarda republicana, que começaram a restabelecer as communicações, tendo-se feito algumas ligações depois dessa hora.

A' policia e ás forças militares foram dadas ordens de rigorosa prevenção, sendo concentradas no governo civil toda a policia de segurança do Estado, de investigação criminal e judiciaria.

A grève estende-se a todo o funccionalismo publico

A's 4 horas da madrugada do dia 3, foi distribuida profusamente pela cidade a seguinte proclamação dirigida ao funccionalismo publico:

Camaradas! Chegou o momento de agir. Ha dez longos mezes que os empregados do Estado vêem reclamando augmento de vencimento, sem que os poderes constituidos procurassem attender "tão humanas e justas reclamações", afim de evitarem um acto violento da nossa parte e que hoje é um facto consummado — a grève. Esqueceram-se que a demora da solução de tal assumpto importava na morte lenta mas certa daquelles que nos são mais caros — a familia. Pois bem. Os empregados do Estado, correspondendo no esquecimento e á falta de consideração que o governo teve para com aquelles que honradamente trabalham dia a dia para não morrerem á mingua, cruzam os braços e dizem: "Não podemos esperar mais, senhores!" Para trabalhar, precisamos de comer, e para tal precisamos as nossas reclamações attendidas. Portanto, camaradas, a começar de hoje, quinta-feira, 4, está declarada a greve em todos os serviços do Estado. Deveis, portanto, cumprir os compromissos de honra tomados nas varias reuniões do funccionalismo. Viva a greve! Viva a união do funccionalismo! Viva a classe telegrapho-postal! — O *Comité*.

O governo resolveu apresentar ao Parlamento uma proposta de lei que pune com a demissão os funccionarios que se colligarem para a cessação do trabalho nas repartições publicas.

O governo, que havia já adoptado providencias por causa da greve dos telegraphos postaes, ordenou novas prevenções militares ao ter conhecimento da dos funccionarios do Estado.

De madrugada foi a secção de metralhadoras que se encontrava no Terreiro do Paço rendida por um pelotão montado de artilheria da Guarda Republicana, dando seguidamente ordem para que de manhã, para o mesmo local seguissem mais forças da mesma guarda, de infanteria, cavallaria e metralhadoras, afim de garantir o accesso dos funccionarios ás repartições, mandando, tambem, que fosse impedida a circulação dos carros electricos desde o largo do Corpo Santo até ao edificio da Alfandega e guardar por patrulhas da guarda as casas dos ministros.

Terminadas ás 5 horas as prevenções na policia, todos os agentes da judiciaria e da Segurança do Estado sairam afim de proceder a rusgas, sendo presos alguns carteiros e boletineiros, que recolheram ao governo civil, recomeçando novamente em todas as esquadras, ás 9 horas, as prevenções.

Na Camara dos Deputados

Os funccionarios publicos encheram hontem as galerias da Camara e nos Passos Perdidos esteve uma grande deputação dos empregados do ministerio das finanças falando com os diversos "leaders" parlamentares. O governo esteve reunido numa das salas do Congresso antes de se apresentar á Camara.

Annunciava-se que o governo proporia a demissão de todos os grevistas e accrescentava-se que, a ser essa proposta apresentada, o pessoal do Congresso abandonaria immediatamente a sala, e que os funccionarios das finanças que não tinham adherido á greve, declarar-se-iam solidarios com os grevistas, e até que os deputados que são tambem funccionarios publicos ali mesmo se declarariam grevistas desde essa hora.

Dizia-se, porém, que o governo, attendendo a que a greve era apenas parcial, havia posto de lado o proposito de demittir os grevistas.

Mas os boatos iam mais longe ainda. Dava-se, tambem, como certa a queda do governo e que a proposta de demissão seria rejeitada.

Entretanto, iam chegando á sala os deputados que se perdiam pelo buffete e corredores da Camara. Os officiaes da guarda republicana são chamados. O primeiro secretario, sr. Balthazar Teixeira, dá-lhes instrucções.

A's 5 horas e meia chegou á sala o presidente do ministerio, vendo-se nos seus "fauteuils" os restantes ministros. A tensão de nervos geral é enorme. Aguardam-se com anciedade as palavras do sr. Domingos Pereira. A campainha na mesa agita-se.

— Tem a palavra o sr. presidente do ministerio — declara o sr. Sá Cardoso.

As galerias movimentam-se.

O sr. presidente do ministerio declara á Camara que os funccionarios do Estado se declararam em greve, apezar do estatuto que regula o direito á greve não lhes reconhecer esse direito.

Os populares: — E os ferroviarios? E os ferroviarios?

Nas galerias ha sussurro. O presidente adverte-os de que as mandará evacuar á primeira intervenção.

O sr. Domingos Pereira diz que nada justifica a attitude dos funccionarios publicos.

Os populares: — E a dos ferroviarios? E a dos ferroviarios?

O sr. presidente do ministerio: — Se me interrompem desisto da palavra.

O sr. Paes Rovisco: — Já devia ter desistido.

O sr. Domingos Pereira: — V. ex. não tem autoridade para me interromper.

O sr. Paes Rovisco: — V. ex. é que não tem autoridade para dizer o que está dizendo.

O sr. Domingos Pereira, continuando, analysa a situação dos funccionarios publicos e das finanças do paiz para demonstrar que é impossivel satisfazer-lhes n'este momento gravissimo, as suas exigencias de augmento de vencimento. Diz depois que os funccionarios publicos ao declararem a grève davam vivas á revolução social, a Lenine, á C. G. T. e outros, o que prova que por detraz das suas reclamações alguma coisa mais ha do que o interesse d'essas reclamações. O governo estava estudando as reclamações dos funccionarios e tencionava em breves dias trazer á camara uma proposta de lei que satisfizesse essas reclamações. Em face da attitude dos reclamantes, manda para a mesa uma proposta de lei, para a qual pede urgencia e dispensa do regimento, demittindo os funccionarios que não retomassem o serviço dentro de 48 horas.

São approvadas a urgencia e dispensa do regimento, bem como a prorogação da sessão até ser discutida a proposta, que é do teor seguinte:

(Continúa)

A Russia dos Soviets

As propostas de paz do governo de Moscou á Polonia

Varsovia, 22 — O "Pravda", jornal sovietista de Moscou, diz que as propostas de paz da Russia dos Soviets ao governo polaco comprehendem a evacuação da Russia Branca, Esthonia e Lithuania, a creação de commissões de plebiscito e a liberdade de communicações entre a Russia e a Allemanha através da Polonia.

Varsovia, 23 — Communicado do estado-maior das forças polacas em luta contra os bolchevistas:

"Repellidos todos os ataques na frente da Polonia. O inimigo tentou retomar Monzyr, mas foi repellido com grandes baixas."

Londres, 22 — Outra nota recebida do governo do Soviet da Russia, relativa ao pedido da Grã-Bretanha de protecção dos partidarios do general Denekine, deixa a situação sem solução satisfatoria, na opinião do Ministerio das Relações Exteriores. Os russos pedem que a Grã-Bretanha abra negociações directas a este respeito, o que aqui é considerado desnecessario. Por consequencia, a Inglaterra transmittiu novamente a proposta original, pedindo que a Russia responda sim ou não.

Stockolmo, 22 — O correspondente do "Tidende" em Helsingfors informa que os bolcheviquistas prenderam um bispo polaco, por occasião de uma festa religiosa da Paschoa Russa. A colonia polaca promoveu uma demonstração de protesto, e como não se submettesse á ordem de debandar, foi atacada pelos maximalistas, morrendo algumas pessoas, sendo outras feridas.

Tokio, 22 — O Ministerio da Guerra informa que um contingente de 1.500 soldados bolchevistas soffreu hontem á noite uma esmagadora derrota, infligida pelas tropas japonezas, em Chilnofski, na Siberia Oriental.

Washington, 22 — As relações entre o Departamento do Estado e o Ministerio britannico das Relações Exteriores, relativas ao proposto restabelecimento das relações commerciaes com o Soviet da Russia progridem cordialmente, declarou o sr. Auckland Geddes, novo embaixador da Grã-Bretanha.

Affirma-se que o reconhecimento do actual governo da Russia é um ponto completamente alheio a estas conferencias.

Varsovia, 22 — Um communicado official polaco publicado hoje diz:

"Os bolshevikistas renovaram os seus ataques com forças muito maiores, porém a heroica resistencia das tropas polacas fez fracassar os planos do inimigo".

NOTAS ECONOMICAS

Fumar é, hoje em dia, um habito universal. Mas não foi sempre assim. Como habito adquirido já dentro da civilização christã, ou actual, a propria Egreja não o viu com bons olhos ao começo. Ao contrario. É, de certo ponto, havia razão para tanto. Porque não deixa de ser exquisito um animal a botar fumo e fogo pela bocca. E se nós hoje já não attentamos nisso, é pelo costume em que fomos criados. Mas, afinal, o habito de fumar espalhou-se por toda a terra. Nem só. Augmenta cada dia. Pelo que, na historia dos vicios, não se encontra um que offereça tamanha progressão quanto o do tabaco. E é natural. Pois, adquirido o habito do fumo, é difficilimo deixal-o. Qualquer pretexto serve para quebrar o proposito da sua renuncia. A morte de um parente, a boa saude, a alegria, o aborrecimento, ou a tristeza, tudo são pretextos a voltar a fumar. Mesmo o fumar é um pequeno vicio. Custa pouco. Offende aos ricos. Está sempre á mão. E' uma tentação permanente. Permanente e facil de ser saciada. Pois depende de pedirmos um cigarro a um companheiro. E nem precisa. O cigarro nos é offerecido.

Ora, por essa ligeira exposição, vê-se como é importante o fumo, ou tabaco, na economia dos paizes que, como nós, o cultivam. Pois se trata não de um producto exotico. Trata-se, sim, de uma materia de consumo universal. E consumo tal e tão espalhado que o constitue monopolio de Estado de varios paizes.

A cultura do fumo é uma das mais antigas no Brasil. Surgiu em seguida á nossa descoberta pelos portuguezes. A Bahia foi o ponto inicial de sua cultura. Dahi, espalhou-se, com o tempo, a outros pontos do territorio nacional. E isso conforme as condições do clima e dos terrenos, que são factores primordiaes para as diversas variedades. Pelo que, houve, entre nós, uma adaptação natural de cultura do fumo. E isso levado mais ao sabor das circumstancias dos "meios" do que a um methodo preconcebido. Assim, formaram-se certas qualidades de fumo nossas e que têm sua tradição, até nossos dias.

Desta sorte, foi o fumo um dos primeiros productos que o Brasil começou a exportar. E' uma das materias iniciaes na sua estatistica de exportação. E isso para Portugal, de quem eramos colonia, e para diversos outros paizes. E já a esse tempo o nosso fumo tinha sua fama. Pelo que, foi o fumo um dos factores da nossa economia.

Por outro lado, foi, tambem, um dos productos que, entre nós, tomaram maior importancia agricola. Era natural. Pela extensão e variedade, os *habitats* á producção do fumo são como em nenhuma parte no Brasil. De modo que a sua cultura, ou importancia agricola, se foi estendendo e tomando vulto pelo paiz afóra. E isso até hoje, até nossos dias.

Qual é a nossa situação internacional na producção do fumo? — Póde-se responder a essa pergunta, vendo-se a producção mundial do tabaco. Tal producção foi calculada mundialmente, em 1917, em cerca de 1 bilhão de kilos, assim distribuida:

Estados Unidos, 522.199.988; Europa, 250.000.000; Bornéo, Java, Sumatra, 50.000.000; Philippinas, Porto Rico, 25.000.000; Cuba, 27.495.850; Brasil, 50.000.000; Diversos paizes, 70.000.000.

Assim, pois, o Brasil tem o terceiro logar na producção do fumo, ao lado de Bornéo, Java e Sumatra, juntos. Mas a estatistica acima, por melhores que fossem os dados em que ella se fundou, não póde deixar de ser algo conjectural. Pois todos os Estados e regiões do Brasil produzem fumo, o que mostrarei mais adeante. De modo que, pela extensão desmesurada do territorio nacional, não podemos ter uma estatistica perfeita da nossa producção de fumo. Além disso, ha outros motivos que o impedem. Pelo que a situação do Brasil, na producção mundial de fumo, deve ser melhor. E' o que tudo indica. Mas, afinal, a producção média do fumo no Brasil, foi calculada, em 1917, pelo dr. Miranda Jordão, que é um economista que allia a theoria á pratica, a seguinte, assim distribuida em kilos:

Bahia, 28.000.000; Rio Grande do Sul, 7.600.000; Minas Geraes, 6.000.000; São Paulo, 1.000.000; Santa Catharina, 1.600.000; Goyaz, 1.000.000; Piauhy até Sergipe, 1.000.000; Pará, 1.000.000; Rio de Janeiro, 50.000; diversos, 300.000. Total: 48.540.000.

Ahi, pois, fica a situação do Brasil na producção mundial do fumo. Está longe do nosso ideal, ou do que indicam as possibilidades nacionaes a respeito. Seja pela extensão, seja pela variedade dos "habitats" á cultura. Em todo o caso, não é uma situação, ou posição, má. O maior productor de fumo, no Brasil, é o Estado da Bahia. Depois do cacáo, é o fumo a sua segunda fonte fiscal, ou de receita. E não é para menos: mais de metade da producção de fumo nacional lhe pertence. De certo ponto, o fumo está para a economia rural na Bahia, como a borracha na Amazonia. De certo ponto, entenda-se bem. São productos já classicos na exportação de ambos, mais do que em outra parte, entre nós.

Isto quanto á nossa posição na producção mundial do fumo. Quanto á nossa exportação, o anno passado, ou 1919, ella foi, por procedencia, a seguinte:

	Kils.	Contos de réis
Bahia	38.115.716	61.337:930$
Rio de Janeiro	2.164.068	5.087:756$
Santos	362.952	564:758$
São Francisco	1.140.819	1.130:577$
Rio Grande	250.725	580:687$
Porto Alegre	353.703	819:073$
Diversos	187.411	414:700$
Total	42.575.419	69.936:381$

Ahi, pois, o que ha de mais novo, em estatistica, sobre o fumo. Em quantidade, a nossa exportação foi como nunca na nossa historia economica. E assim é que a nossa exportação, quantidade, cresceu, numa média, em 30 °|°, comparadamente com os annos anteriores, como se vê do seguinte, em kilos:

Em 1915, 26.864.452; em 1916, 21.021.363; em 1917, 25.282.302; em 1918, 29.010.726; em 1919, 42.575.419.

Em valor, tambem, a nossa exportação foi como nunca na nossa historia commercial, como se tem a prova no seguinte:

Em 1915, 22.300:358$; em 1916, 29.889:473$; em 1917, 22.365:345$; em 1918, 40.160:772$; em 1919, 69.936:381$000.

Portanto, a nossa exportação, valor, attingiu a quasi 70 mil contos, em 1919. Triplicou dentro do periodo de cinco annos. Afinal, tanto a nossa exportação valor, como a quantidade, offerece real progresso no quadro estatistico de dez annos a esta parte.

A nossa exportação em 1919, por paizes de destino, foi a seguinte, em kilos:

Allemanha, 2.985.794; Argentina, 4.196.448; Belgica, 5.539.850; Dinamarca, 2.303.066; Estados Unidos, 430.631; França, 11.358.891; Grã-Bretanha, 421.952; Hespanha, 2.979.210; Hollanda, 7.562.843; Italia, 1.850.343; Portugal, 72.088; Suecia, 738.270; Uruguay, ... 1.852.686; diversos, 282.447.

Toda a Europa e principaes paizes americanos importam o nosso fumo. Pelo que, para esse producto, temos mercados certos. O maior consumidor do nosso fumo, porém, foi a França. A Allemanha, bem não terminou a guerra, já nos importou quasi tres milhões de kilos. Anteriormente á guerra, Hamburgo era o principal centro de onde se irradiava o nosso fumo para os paizes que o solicitavam. Durante a guerra, fizemos as nossas exportações de fumo sem intermediarios. Pelo que se faz preciso manter essa vantagem do commercio directo, que adquirimos. Tanto mais quanto o nosso fumo tem mercados em toda a Europa e até na propria America, como vimos.

Além do consumo externo, a nossa producção de fumo destina-se ao consumo interno do paiz. E' a materia de industria importantissima e já formada, entre nós. E assim é que, em 1917, existiam 2.231 fabricas, que pagavam imposto, espalhadas por todo o paiz: ao norte e sul. Estas fabricas confeccionam cigarros, charutos, rapé, etc., etc.

Qual a quantidade de fumo consumido por aquellas fabricas? — Actualmente, não ha nenhuma estatistica nova a respeito. A que conheço, e possuo, é uma estatistica referente ao anno de 1915. Nessa época o fumo manipulado, naquellas fabricas, foi de 5.852.163 kilos. Em 1916, esse consumo cresceu de 50 °|° em 2.036 fabricas. Pelo que, naturalmente, o consumo hoje é muito maior.

Mas, afinal, ninguem poderá dizer ao certo a quantidade de fumo manipulado e consumido nas fabricas nacionaes. Por que? Porque o melhor indice para conhecel-a é a estatistica do imposto de consumo. Ora, devido á maneira como é effectuado o imposto de consumo sobre o fumo, dá-se o seguinte, segundo autoridades na questão: — "a arrecadação sobre o fumo e seus preparados se faz *sobre menos de metade da producção*". E' espantoso, mas é a verdade. Pelo que, o consumo interno de fumo no paiz é muito maior do que o que figura nas estatisticas.

Afóra o fumo manipulado nas fabricas, ha o fumo sem preparo e quasi *in natura*, consumido pelo nosso interior e sertões. E este consumo é grande. E' o fumo em corda, é a "cruéra". O fumo é picado numa taboa, ou mesmo na palma da mão. Então é posto no cachimbo, ou na palha de milho para o cigarro. O fumo é tambem usado como "tabaco", ou "caco", que é uma especie de rapé. Mas bem secco. Ha fumo especial para o "tabaco", ou "caco". E o "caco" ou "tabaco" faz-se torrando as folhas do fumo, a fogo lento, tiradas as nervaturas e enfiadas a um espeto de páo. Depois, pisam-se as folhas torradas a um couro. E' o couro de pisar tabaco. Dahi, chamar-se tambem o "tabaco", ou "caco" — "torrado". Dê-me uma pitada, ou narigada, de "tabaco"; "quer uma pitada de "caco", dizem. Eu até ouvi alguem chamar outrem, de rosto engeado e carrancudo, lá no sertão, de "cara de couro de pisar tabaco". E tal fórma de consumo não é pequena. Mas o grande consumo de fumo é feito no cigarro, no cachimbo. Até as mulheres, quando já numa certa edade, fumam cachimbo, em muitissimas zonas do nosso interior. Ha até uma industria de cachimbos de cabeça de barro, cabeça que se prende a um canudo, canudo que, por vezes, é tatuado com ramagens e outros ornamentos. O fumo é picado á palma da mão, ou numa taboa, como disse. Tanto para o cigarro de palha de milho, como para o cachimbo. Vende-se o fumo, que é em geral preparado em cordas, ás varas. Uma vara, meia vara de fumo, dizem. E' cortado no cutello, apparelho especial no interior. Ou mesmo com uma quicé, ou faca. Vendem-se tambem, no pequeno varejo, 40, 100 réis de fumo, que medem ahi dois, tres dedos. Conforme a qualidade. Mascar fumo é outra fórma de consumo do producto. O fumo em corda é exportado em rólos. O rólo é a corda de fumo envolvida a um páo e, depois de formado um certo volume, coberta com um couro crú. Ficam de um e outro lado do rólo, as pontas do páo. Dois rólos formam uma carga.

Desta sorte, a nossa producção de fumo deve ser de 80.000.000 de kilos. E' o que calculo pelo que sei da nossa exportação e pelo que sei do nosso consumo e producção no interior, ou sertões. Pois todo o Brasil produz fumo. Desde creança que vejo isso. Ha coisa de seis annos, estando no Alto Acre, lá no Rio Caeté, vizinho á minha casa havia uma pequena cultura de fumo. De fórma que todo o territorio nacional, sem excepção, produz fumo. O fumo é um dos productos que offerece maior futuro na nossa economia. Pois temos os melhores e maiores meios a semelhante producção, na terra. E a prova? — A prova, entre outras, está no commissario da *regie* italiana, que esteve no Brasil ha pouco, a examinar as nossas condições á producção do fumo. Passou sete mezes no Brasil, percorrendo os nossos centros de producção do fumo, como Bahia, Rio Grande do Sul, etc? — Sabem qual foi a opinião deste technico, no assumpto, e que veiu ao Brasil especialmente estudar o fumo? — Foi a seguinte: o Brasil produz fumo superior a Cuba, a Java, a qualquer paiz. A qualidade é sem egual. O mal está é no preparo, no beneficiamento do producto. Isso deixa muito a desejar. Foi o que elle affirmou, inclusive ao dr. Léo d'Affonseca. Afinal, elle levava tão perfeito conhecimento do nosso fumo que fazia commentarios dessa ordem: "uma mulher, na Bahia, quer um vestido de séda, então faz uma pequena cultura de fumo e obtem o que quer".

Assim, pois, o Brasil possue os maiores "habitats" á producção do fumo. Nem só. Os mais variados. Pois todo o paiz, de norte a sul, produz fumo. E assim é que, mesmo presentemente, a nossa variedade de fumo é grande. Assim é que os fumos do norte (Amazonas, Pará, etc.) são fortes; os da Bahia são aromaticos, e outras variedades mais ou menos fortes: a mesma coisa, Goyaz e outras regiões; os fumos do Rio Grande do Sul e Santa Catharina são leves. E, assim, por deante. Zonas ha no Brasil cujos fumos são famosos, mas a producção das mesmas só tem consumo local. Exemplos: os de Bragança, Ourém, etc. Pelo que, o Brasil tem possibilidades para ser o maior productor de fumo. Em quantidade e variedade. E isso representa um dos nossos mandamentos, ou imperativos, economicos.

MARIO GUEDES

N. B. — A quantidade de fumo importada pela nossa industria é insignificante. E' exigida pelo gosto, ou paladar, de certos fumantes, para mistura, ou confecção, de alguns preparados de fumo. Nada importa. Todos os paizes fazem isso, a principiar pelos Estados-Unidos, que são os maiores productores. — *M. G.*

Topicos & Noticias

O TEMPO

Probabilidades até ás 4 horas da tarde de hoje:

Estado do Rio (previsão geral) — Tempo: bom. Temperatura: estavel ou ligeiro declinio.

Districto Federal e Nictheroy — Tempo: bom ou ligeiramente instavel (1). Temperatura: estavel ou ligeiro declinio (1).

Ventos: normaes (1).

Escala de probabilidades:
1) muito provavel;
2) provavel;
3) algumas probabilidades.

NOTA — Serviço telegraphico: nacional e argentino, satisfatorios; uruguayo, pessimo.

HONTEM

Cambio

	90 DIV.	A' VISTA
Sobre Londres	16 5|16	16 5|32
" Paris	$235	$238
" Italia	—	$183
" Montevidéo	—	3$846
" Hespanha	—	$670
" Suissa	—	$699
" Hamburgo	—	$070
" Nova York	—	3$821
" Portugal (escudos)	—	1$061
" Buenos Aires (peso ouro)	—	3$770
" Buenos Aires (peso papel)	—	1$660
" Hollanda (florim)	—	1$432
" Syria	—	—
" Palestina	—	—
" Beyruth	—	—
" Suecia	—	$850
" Noruega	—	$770
" Dinamarca	—	$690
" Austria	—	—
" Escandinavia (corôas)	—	—
" Belgica	—	$259
" Japão (yen)	—	1$930
Extremas:		
Caixa matriz	16 1|4 a	16 3|8
Bancario	16 1|4 e	16 3|16
Moedas:		
Soberanos	—	19$950
Libras (papel)	—	—
Escudos	—	—
Dollars (papel)	—	—
Francos (papel)	—	$270
Marcos (papel)	—	—

HOJE

Está de serviço na Repartição Central de Policia o 1º delegado auxiliar.

Pagam-se, na Prefeitura, as seguintes folhas de vencimentos: Instituto Profissional Orsina da Fonseca, Escolas Profissionaes Alvaro Baptista, Souza Aguiar, Rivadavia Corrêa e Visconde de Cayrú, gratificação especial do pessoal administrativo da Escola Normal, Escola Dramatica, Escola de Aperfeiçoamento e Instituto Profissional João Alfredo.

Correio

Esta repartição expede malas pelos vapores "Itanema", para Ilhéos, Bahia e Aracajú, e "Amazonas", para Victoria, Bahia, Recife, Cabedello, Ceará e Pará.

Aos cofres da Recebedoria do Districto Federal recolheu hontem a Companhia Docas de Santos a quantia de 3.005:000$000, de imposto sobre dividendos, a que ficou sujeita pelo augmento de 60.000:000$000 do seu capital, comprehendida naquella importancia a multa de 5:000$000, que lhe foi imposta por haver procurado furtar-se á exigencia fiscal.

Hontem mesmo, o director da Recebedoria providenciou para que a alludida importancia fosse entregue á Thesouraria Geral do Thesouro.

Acha-se, assim, encerrada a irritante questão que a Docas de Santos entretinha com a fazenda publica. Examinámos em tempo os detalhes desse caso. A Docas de Santos, habituada a considerar-se um Estado dentro do Estado, protegida por toda sorte de advogados, entendera que poderia augmentar o seu capital sem pagar o respectivo imposto.

Intimada ao recolhimento da quantia que queria sonegar, usou de todos os artificios, recorreu a todas as chicanas, quando estava bem certa de que o direito do fisco sobre aquella quantia era liquido e pacifico. Por ultimo, levou a questão aos tribunaes, onde a perdeu.

Do ponto de vista legal, tudo está acabado: a Docas de Santos pagou não só o devido pelo imposto, como a multa a que se expoz, pelo acto da sonegação.

Mas resta o aspecto moral do incidente. A Docas de Santos, ninguem o ignora, é uma empresa riquissima, que tem realizado lucros fabulosos com a exploração industrial, nem sempre defensavel, do porto paulista.

A cobrança de taxa de capatazias em duplicata, a que recentemente se referiu Gil Vidal em alguns dos seus artigos basta para indical-a como uma companhia gananciosa, parasita das forças economicas do paiz, abarrotada de ouro ganho, quando não illegalmente, pelo menos illegitimamente.

E era esse colosso de abundancia que ainda queria subtrair impostos do Thesouro!

O presidente da Republica reservou o dia de hontem para o preparo da mensagem que s. ex. enviará, opportunamente, ao Congresso Nacional, na proxima reabertura dos trabalhos legislativos.

Em audiencia marcada, s. ex. attendeu ao dr. Alves de Lima, que acaba de regressar dos Estados Unidos onde esteve inspeccionando os consulados do Brasil.

O concurso que o clero se dispoz a prestar ao serviço do recenseamento, em todo o paiz, assegura os melhores resultados a essa iniciativa.

Só quem não conheça a ascendencia dos representantes do catholicismo, interior a dentro, deixa de comprehender o alcance da referida collaboração, decisiva nos seus effeitos. Ninguem, nenhum poder publico, tem em todo o paiz egual efficacia na propaganda daquella ou de qualquer outra necessidade nacional, entre as populações rusticas que constituem o coefficiente maximo do nosso povo. Ainda, apezar de tudo, subsiste ali a fé, e uma confiança suprema nos que a affirmam.

Sem a precisa cultura politica, sem a comprehensão nitida do emprehendimento cuja realização se propugna, os habitantes do *hinterland* necessitam desse elemento de persuasão, incontrastavel e definitivo.

Começou a acção do clero por uma pastoral do arcebispo da Bahia, d. Jeronymo Thomé da Silva, que se dirigiu no sentido daquelle esforço, a todos os parochos sujeitos á sua jurisdicção ecclesiastica.

Esse exemplo será imitado e seguido, e por certo se conseguirá, através de taes conselhos e incitamentos, orientando a intelligencia real do facto administrativo, muito mais do que na maior actividade burocratica.

Alegra ver como os membros da Egreja, desligada do Estado, assim prestigiam os seus altos interesses.

Estiveram hontem, á tarde, reunidos no gabinete do ministro da Fazenda os srs. Paula e Silva, inspector da Alfandega desta capital, e Jansen Muller, conferente da mesma Alfandega, onde permaneceram cerca de tres horas, entregues, conjuntamente com o sr. Homero Baptista, ao estudo das reclamações apresentadas por varios interessados referentes á revisão das tarifas aduaneiras.

Lidas pelo secretario, sr. Angelo Bevilacqua, algumas dessas reclamações foram julgadas objecto de cuidadoso estudo pela commissão revisora.

A reunião terminou ás 7 1|2 da noite.

Consultado pelo superintendente do Abastecimento sobre a conveniencia da readopção, em São Paulo, da tabella que estipula o preço maximo dos generos de primeira necessidade, o secretario da Agricultura daquelle Estado respondeu, de accordo com o governo, que em São Paulo não devia ser readoptada a tabella.

Esta não entrou em execução, e o que ora se observa é que ali os generos de primeira necessidade sobem de preço cada vez mais.

Qual a alta que o governo paulista julgará sufficiente, para se tornar necessaria, então, a intervenção do governo federal, effectivada na acção fiscalizadora da Superintendencia do Abastecimento?

O que é positivo é que a população paulista começa a irritar-se, e a imprensa da terra já se refere asperamente á alta.

Deante de factos dessa ordem não póde a Superintendencia do Abastecimento, repartição federal a que uma lei especial investiu do "contrôle" sobre a alimentação publica, ater-se a considerações outras que não sejam as que decorrem da funcção para que foi creada: a de defender o povo contra os açambarcadores.

Para attingir esta finnalidade, não deve o superintendente deliberar pelas informações de governos de Estados, em regra protectores dos plutocratas, dos homens do dinheiro, mas attender tão sómente, ao que de verdadeiro lhe chegar ao conhecimento, por intermedio de agentes idoneos.

Esteve hontem á tarde, no Thesouro Nacional, em demorada conferencia com o sr. Homero Baptista, ministro da Fazenda, o sr. Sá Freire, prefeito do Districto Federal.

Está felizmente apurada a completa improcedencia da accusação de impericia feita a um dos medicos da Assistencia Municipal, e em virtude da qual o soccorro que elle prestou a um enfermo teria sido a causa do fallecimento do paciente. Conforme está averiguado, tratava-se de um caso clinico em marcha adeantada, a que o desenlace da morte deu a solução natural, aliás esperada, em face dos males de que se achava attingido o enfermo.

A Assistencia está, pois, limpa de qualquer culpa.

Convém, entretanto, aproveitar a opportunidade para lembrar mais uma vez que os seus medicos fazem verdadeiros prodigios, lutando, como lutam, com a escassez do material, que ainda não teve o augmento e os melhoramentos de que precisa.

Apezar desses embaraços, ninguem se queixa da falta ou da demora dum soccorro. Possuindo apenas seis auto-ambulancias, a Assistencia presta na media cincoenta soccorros diarios e só á abnegação do seu pessoal deve a cidade não ficar privada dos seus serviços.

E' justo, pois, que as accusações sem base, como a que acaba de ruir, sirvam ao menos de relevo da fortaleza do animo dos medicos da Assistencia deante do abandono a que os entrega a administração municipal.

Em officio ao superintendente do abastecimento, a Companhia de Navegação Costeira expoz as providencias que tem adoptado, no sentido de transportar para os mercados consumidores os productos accumulados nos portos do Rio Grande do Sul, e cujos *stocks* são, como se sabe, em sua maior parte, constituidos de generos de primeira necessidade. O material fluctuante que a referida companhia emprega com esse destino foi sensivelmente augmentado e a distribuição do mesmo se fez de modo a que, nas viagens de retorno, pudesse levar ao Rio Grande os artigos para os quaes ha ali possibilidades de importação.

Além disso, o director-presidente da Costeira foi em pessoa examinar a situação da praça rio-grandense, devendo estar dentro em breve de regresso, e nas condições de poder orientar-se acerca do plano a estabelecer para a regularidade da navegação.

A crise dos transportes póde-se dizer que é hoje universal. A ella não poderia, portanto, escapar o Brasil. Mas é preciso distinguir os dois pontos capitaes dessa crise: em relação ao transporte ferro-viario, o que ha é uma deficiencia de apparelhamento technico, provocada e alimentada pela perturbação que a guerra estabeleceu no fabrico do material rodante; no que se refere, porém, ao transporte maritimo, quasi que todos os embaraços se restringem a esta causa unica: a má distribuição da tonelagem disponivel.

Ninguem ignora que a parte mais importante do commercio brasileiro é a que se faz por agua. Nossa actividade economica opera-se ainda em grande escala no litoral.

A esse respeito, poderia ser estabelecida uma combinação entre as duas principaes companhias que mantêm o commercio de cabotagem, o Lloyd e a Costeira, de modo a attenderem aos interesses geraes sem distrairem os seus navios numa concorrencia inutil, nos portos em que não haja carga para ambas.

Seria uma providencia a tentar, e cujos resultados toda a população do Brasil abençoaria.

Açambarcadores e envenenadores

Acabam de dar-se em Buenos Aires factos que muito nos interessam, pela analogia que têm com outros registrados ainda recentemente pela nossa imprensa, e que têm tido por theatro a nossa cidade.

O sr. Canillo, actual prefeito municipal da capital da Argentina, tomou a iniciativa de uma campanha em regra contra os fabricantes e commerciantes de generos alimenticios de má qualidade. Methodisando o seu ataque, aquelle alto funccionario vae realizar importantes modificações no apparelho administrativo, de modo a garantir a acção fiscal contra todo o genero de fraudes. O serviço de inspecção sanitaria e veterinaria vae ser reformado completamente.

Ha poucos dias, aquelle prefeito, acompanhado por varios funccionarios, entre os quaes alguns inspectores sanitarios, dirigiu-se ao frigorifico denominado *Cristalina*. Parece que tinha recebido qualquer denuncia grave, de que ali estavam armazenadas grandes quantidades de generos deteriorados, os quaes iam ser entregues ao consumo publico.

Caindo de surpresa na fabrica de gelo, o prefeito póde verificar que ali estavam guardados cento e oitenta mil ovos, grande quantidade de outros artigos, incluindo carne de porco, em estado de putrefacção. Depois de feita a apprehensão, foi tudo levado em grandes carroças para o deposito, onde se procedeu á inutilização de tão nocivas mercadorias.

O telegramma que deu esta noticia, accrescentou:

"Era um grande *stock* que estava destinado a envenenar grande parte da população e a enriquecer a canalha sem escrupulo que o guardava. Compacta multidão que assistia ás diligencias applaudia, de momento a momento, as autoridades que as realizaram sob tão bons auspicios, ao mesmo tempo que apupava os culpados pilhados em flagrante.

Um jornal humoristicamente commentou este facto accentuando a circumstancia da fabrica que se intitula Crystalina estar fazendo negocios tão pouco claros.

Em dois dias foram multados cento e onze commerciantes infractores das leis sanitarias, sendo os seus nomes publicados pela imprensa. A policia póde ainda averiguar que muitos individuos circulam proximo ao logar em que são incinerados estes generos avariados, com o fito de roubal-os e vendel-os de novo. Estes individuos estão sendo rigorosamente perseguidos."

O que se passa em Buenos Aires é o mesmo que se tem passado no Rio de Janeiro. Os exploradores, açambarcadores e envenenadores do povo, que vivem na capital argentina são irmãos gemeos dos que enriquecem na primeira cidade brasileira.

Está de certo bem presente na memoria do povo o que se passou com o café queimado no incendio das Docas D. Pedro. Apoiada por alguns commissarios de hygiene, que inexplicavelmente lhe davam auxilio, e ainda mais inexplicavelmente apoiada pelo então director geral de Saude Municipal, uma firma do commercio desta praça propunha-se a vender ao povo alguns milhares de saccas daquelle café, que estava aliás muito visivelmente pôdre. Não fôra a insistencia com que o *Correio da Manhã* se insurgiu contra a negociata, despertando a attenção do sr. Sá Freire para esse grandissimo escandalo, e o café queimado, sujo, pôdre, teria sido moido e empurrado, a baixo preço, para os balcões dos pequenos commerciantes que tivessem em mais conta os seus lucros do que a saude de seus freguezes.

Agora mesmo, ha poucos dias, um commissario de hygiene apprehendeu cerca de quatro mil saccos de feijão bichado, que a firma Durisch & C. guardara durante mezes, com o intuito de auferir maiores lucros. Feita a apprehensão, e porque é notoria a escassez de elementos materiaes com que lutam os poucos commissarios que cumprem os seus deveres, a remoção do feijão apprehendido não póde ser feita immediatamente senão em relação a quinhentos saccos. Quando se tratava de remover os restantes, cerca de tres mil e quinhentos, a acção municipal foi tolhida por um mandado de manutenção de posse. E lá tem agora a Prefeitura que aguardar uma sentença que só virá depois de esgotadas todas as chicanas a que dá margem a deficiencia das leis que regem materia de tão grande monta, como em geral são todas as que estão ligadas ao problema sempre grave e urgente da saude publica.

No anno corrente sobem a elevados algarismos as quantidades de feijão, bacalháo, fructas, batatas, etc., apprehendidas e inutilizadas em varias casas, e no mercado central. E, como está tambem verificado, multissimos generos alimenticios têm apodrecido em resultado da demorada permanencia nos armazens onde foram retidos com o fim de ser provocada uma alta de preços que permittisse mais avultados lucros.

Ahi está agora mesmo em boa evidencia o que se passa com as fructas, que são adquiridas nos mercados estrangeiros por preços insignificantes, mas pelas quaes se está exigindo nesta capital preços fantasticos. Não ha vergonha nem pudor commercial ao exigir-se 10$000 por uma duzia de pêras ordinarias, 5$000 por um kilo de uvas e 500 réis por um abacate! E é que os commerciantes dessa especialidade preferem deixar apodrecer as fructas, a vendel-as por menores preços. Os lucros que auferem compensam em demasia quaesquer prejuizos resultantes de deterioração, e sobretudo para elles ha a grande conveniencia de não "desmoralizar" o mercado. A desmoralização seria a venda por preços mais accessiveis.

Todavia, mais de metade das fructas que por ahi estão expostas á venda seriam inutilizadas promptamente e mandadas para a Sapucaia, se todos os commissarios de hygiene cumprissem os seus deveres. Se todos elles visitassem as casas onde se faz a venda de tal mercadoria e sem contemporizações condemnassem as que já não estão perfeitas, esses incorrigiveis exploradores do povo ou deixariam de vez esse ramo de negocio, ou fariam as suas vendas por preços honestos.

Em Buenos Aires toda gente se offerece para dar solução ao problema motivado pela adulteração dos generos, segundo informam dali. O sr. Angel Bago submetteu á apreciação da Prefeitura um projecto de lei no qual serão estabelecidas medidas capazes de proteger o commercio e o contribuinte contra a criminosa acção que está sendo combatida. E' de medidas analogas que está nossa cidade necessitando. Existem algumas leis, é certo, tendentes a perseguir as fraudes dos alimentos e a venda de generos deteriorados. Mas existem tambem, como reverso da medalha: a desidia de certos commissarios, a maioria mesmo, que apenas têm a preoccupação de receber seus vencimentos; as portas abertas para todas as chicanas, quando apparece quem cumpra os seus deveres, como succedeu com o caso do feijão bichado a que já nos referimos; a applicação de multas, insignificantes como penalidade, e que são simplesmente ridiculas; a falta de elementos materiaes para tornar mais rapida e efficiente a acção dos fiscaes da Saude, etc.

Por que não remodelar a lei que entre nós regulariza o serviço e a acção dos commissarios de hygiene? Parece indiscutivel que se torna urgente um serviço dessa natureza.

A acção dos medicos commissarios deve ser summaria, energica, efficaz, isenta de obstaculos creados pelos chicanistas. A perseguição a todos quantos vendam generos falsificados, adulterados ou improprios, pelo seu estado, para o consumo publico, deve ser tão severa que se acabe com a velleidade de burlar a lei. Multas de cincoenta ou cem mil réis, são ridicularias para crimes de tal natureza. A primeira applicação da pena não deve ser inferior a um conto de réis, duplicada sempre nas reincidencias, sendo retirada a licença para commerciar a quem tiver tres reincidencias.

O prefeito actual tem influencia directa no Conselho Municipal, e deste fazem parte medicos e advogados. Não falta quem tenha competencia para organizar uma lei que corrija os desmandos de gente sem consciencia. Quando dois ou tres exemplos forem dados, a situação se modificará: os proprios commerciantes serão os mais valiosos auxiliares dos medicos hygienistas e os preços de certas mercadorias descerão naturalmente, sem nenhuma especie de esforço, porque todos comprehenderão que é melhor ganhar menos, mas ganhar alguma coisa, do que perder tudo.

A Directoria Geral dos Correios recebeu da Camara Ingleza de Commercio no Brasil uma reclamação, que embora muito grave, não nos surprehende. Essa associação reclamou contra o facto de só haver a mala do paquete *Orita*, chegado na manhã de 9 do corrente, sido distribuida no dia 14, cinco dias depois.

A mesma Camara reclamou contra o facto de publicar sempre o Correio o aviso da partida de vapores, um dia depois de haverem elles levantado ferros. Tambem não nos surprehende este topico.

De vez em quando, as irregularidades dos serviços do Telegrapho levam-nos a accentuar quanto é preferivel substituil-os pelo postal.

Regularmente, seria vantajoso. Gastando sempre a transmissão dos telegrammas daqui para a Bahia ou vice-versa, a exemplo, tres ou quatro dias e em certos casos ainda mais, fóra á primeira vista, mais proveitoso confial-os á marcha dos vapores e aos vagares das estafetas dos Correios. Mas, pesados bem os factos, o melhor é não recorrer nem a uma coisa, nem a outra, porque tudo é o mesmo.

O caso citado pela Camara Ingleza mostra-se muito expressivo. Chegamos a uma tal anarchia dos serviços postaes que apenas nos resta este alvitre: reformal-os o governo de alto a baixo.

O deputado Gomes Lima esteve hontem no palacio do Cattete, onde foi agradecer ao presidente da Republica, em nome do sr. Delfim Moreira, a visita que a este s. ex. mandou fazer — apresentar as despedidas do mesmo, que partiu para Minas, desculpando o vice-presidente da Republica, que não o fez pessoalmente em vista da sua molestia.

O deputado Gomes Lima tambem esteve na sala de imprensa, onde foi agradecer aos jornalistas que ali trabalham, a visita que estes fizeram ao sr. Delfim Moreira e levar-lhes, em nome deste, as suas despedidas.

CAMISAS FRANCEZAS
brancas e de côres,
ARTIGO FINO
n'*A TORRE EIFFEL*
Ouvidor, 97 e 99
(7202)

O dr. Pedro Pinto, professor da Faculdade de Medicina, foi hontem agradecer ao presidente da Republica o recente decreto da sua nomeação para cathedratico.

Navalhas Gillette, legitimas, em estojo de metal e couro, grande sortimento. Casa Hermanny. R. Gonçalves Dias, 54. (6336)

O Ministerio das Relações Exteriores solicitou da Prefeitura a macadamisação das ruas do parque do palacio Guanabara e bem assim a captação das aguas provenientes da montanha que fica aos fundos desse palacio, onde se hospedará o rei da Belgica. O sr. Sá Freire designou para executar esse serviço, que correrá por conta daquelle Ministerio, o engenheiro Marques Porto, que se entendeu, a respeito, com o sr. Azevedo Marques. Os serviços serão atacados immediatamente.

MALAS INGLEZAS
e todo o necessario para viagem
n'*A TORRE EIFFEL*
Ouvidor, 97 e 99.
(7202)

O procurador geral da Fazenda Publica resolveu deferir o pedido de reforço de finanças a que estavam obrigados o collector e o escrivão da collectoria federal em Ouro Preto, Francisco de Paula Fernandes Martins e Francisco Diogo de Vasconcellos, obrigando-se a effectuar o recolhimento da renda quinzenalmente.

Drs. Moura Brasil e Gabriel de Andrade, Oculistas — Largo da Carioca, 8, sobrado. (5378)

O director da Receita Publica enviou ao delegado fiscal no Rio Grande do Sul, afim de que preste esclarecimentos, o officio em que o inspector fiscal naquelle Estado, Benedicto Roriz, remette o relatorio dos trabalhos de inspecção dos impostos de consumo, referentes ao mez de março ultimo.

Ao director da Receita Publica remetteu a Associação Commercial de Santos uma representação contra o modo irregular por que se effectuam na Alfandega daquella cidade, os serviços de conferencia e desembaraço de mercadorias, o que tem causado grandes prejuizos aos interessados.

O director da Receita enviou ao delegado fiscal em S. Paulo a referida representação, afim de providenciar no sentido de fazer cessar as irregularidades apontadas.

NO MUNDO POLITICO

A eleição do Ceará

FORTALEZA, 22. — Tem sido muito commentado aqui um telegramma circular, enviado pelo deputado Herminio Barroso aos seus correligionarios do interior, nos seguintes termos: "Telegraphem ao dr. Belisario Tavora, rua Paysandu 132, felicitando pela sua victoria dia 11, apezar pressão exercida governo."

A descoberta desse despacho desmoralizou o plano concertado.

*

Do deputado Moreira da Rocha recebemos o seguinte telegramma:

"FORTALEZA, 22. — E' este o resultado final do pleito presidencial: Serpa, 23.607; Tavora, 10.344, votos. Saudações."

* * *

O Congresso de Alagoas

MACEIÓ, 22. — Foi installada hontem solennemente a actual sessão do Congresso Legislativo, ao qual o governador, de accordo com os preceitos constitucionaes, enviou a sua mensagem inaugural, expondo as condições do Estado e suas necessidades mais urgentes.

* * *

Viagem do sr. Hercilio Luz

Em companhia do sr. Adolpho Konder e outros auxiliares seus, deve chegar brevemente a esta capital o dr. Hercilio Luz, governador de Santa Catharina. Os seus amigos e conterraneos nesta capital reunem-se hoje, ás 2 horas da tarde, na séde do Centro Catharinense, para tratarem da sua recepção.

* * *

A successão amazonense

PARAHYBA, 20. (Retardado) — Sobre a successão governamental do Amazonas, o orgão official publica hoje o seguinte artigo:

"Telegramma recebido hontem do Rio de Janeiro dá-nos a grata noticia de que foi apresentado candidato á successão governamental do Estado do Amazonas o dr. Carlos Figueiredo Rodrigues, medico de notoria illustração, actualmente superintendente dos serviços clinicos do Lloyd Brasileiro.

O dr. Figueiredo Rodrigues exerceu por muito tempo a clinica medica em Manáos, onde se fez particularmente amigo da colonia parahybana. Ao que consta, s. s. não será um candidato de partido, mas sim de conciliação entre as correntes politicas que disputam o poder naquelle Estado do extremo norte.

Homem de esmerada cultura scientifica, relacionado com as personagens representativas da sua classe, o dr. Figueiredo Rodrigues não tem compromissos nem ligações partidarias e póde por isso mesmo cumprir, a contento, todas as obrigações do mandato em perspectiva.

Embora desempenhando no Lloyd Brasileiro um cargo administrativo, em substituição ao illustre operador dr. Daniel de Almeida, o dr. Figueiredo Rodrigues exerce a sua profissão clinica, alistando-se entre os medicos de maior prestigio da capital do paiz. São estas qualidades invejaveis e a sua intelligencia que o approximam intimamente do dr. Carlos Chagas, director geral da Saude Publica e do Instituto Oswaldo Cruz, onde a frequencia do dr. Figueiredo Rodrigues é das mais perseverantes e apreciadas pelos profissionaes que ali se entregam ao estudo da medicina experimental.

Recusada como foi pelo dr. João Joffily a sua candidatura em successão ao dr. Alcantara Bacellar, quer-nos parecer que o novo indigitado pelos pró homens do Amazonas reune todos os requisitos para levar a bom termo a tarefa de governo, em que querem experimentar a sua austeridade, o seu criterio e as suas grandes luzes intellectuaes."

* * *

A eleição presidencial em S. Paulo

S. Paulo, 22. O Congresso do Estado terminou hoje a apuração da eleição presidencial, tendo sido examinadas as ultimas authenticas.

O resultado final da apuração foi o seguinte: para presidente, dr. Washington Luiz, 80.123 votos; para vice-presidente, coronel Virgilio Rodrigues Alves, 79.030 votos.

Em seguida o presidente proclamou eleitos os dois candidatos do Partido Republicano Paulista.

(6250)

"Té Melrose" el té oloroso
Armazem Colombo—P. José d'Alencar (7196)

Por portaria de hontem, o ministro da Viação concedeu um anno de licença, com todos os vencimentos, ao sub-director de Contabilidade da Directoria dos Correios, sr. Eugenio Augusto Wandeck.

Machinas para Lavoura as de mais proveito e economia — Na Fundição Indigena. (6845)

O director da Despesa Publica officiou hontem ao da Oeste de Minas, communicando que o Tribunal de Contas já registrou o credito de 1.600:000$, pondo essa importancia á sua disposição, para attender ao pagamento do pessoal daquella estrada relativamente a gratificações extraordinarias.

Laminas Gillette. Rs. 2$000
LEGITIMAS. Pacote de 1|2 dz. — Casa Hermanny—Gonç. Dias, 54. (6336)

Em visita ao sr. Homero Baptista, esteve hontem no Thesouro Nacional o ministro argentino.

AS ROUPAS PARA MENINOS
da TORRE EIFFEL,
desafiam toda a concorrencia pela excellente qualidade dos tecidos e perfeito acabamento.
Ouvidor, 97 e 99
(7202)

O director da Receita Publica remetteu ao delegado fiscal em Matto Grosso a communicação que lhe foi enviada pelo inspector fiscal na 2ª zona em Campo Grande, naquelle Estado, Lucio Bittencourt, sobre falta de sellos nas diversas escripturas lavradas nos differentes cartorios do mesmo Estado, afim de que por aquelle delegado seja informado a respeito.

O ANARCHISMO E SUA REPRESSÃO

Está perfeitamente averiguado, pela estatistica feita na Repartição Central de Policia, que 80 °|° dos individuos presos por occasião da ultima greve, que tanto alarme trouxe á nossa população, são estrangeiros. E, outrosim, ficou comprovado que a maioria dessas aves de arribação é composta de typos perigosos, verdadeiros aventureiros que nem guarida encontraram no seio das sociedades em que viram a luz do dia. Execrados, portanto, pela opinião publica dos seus paizes de origem e perseguidos quiçá pela justiça, bateram azas e um dia aqui aportaram convictos de que as liberdades excessivas do nosso regimen lhes serviriam de valhacouto seguro.

Dahi não haver movimento algum de protesto do operariado a que elles não acudam com presteza para lhe levar a sua adhesão. E' este o processo que lhes parece mais viavel para execução dos seus planos sinistros, não só contra as instituições do paiz, mas ainda contra a sua organização social. O que se torna, porém, lastimavel é que os cantos de sereia dessa horda de desclassificados ainda não tenham sido perfeitamente comprehendidos pelos nossos homens de trabalho, que por esse motivo se têm deixado arrastar a excessos, que depois lamentam, na verdade, mas tardiamente.

Ninguem mais que eu respeita o direito que têm as classes obreiras do paiz de pugnar por dias mais venturosos na sua existencia de eterna labuta, mormente em quadra como a que decorre para o mundo inteiro, de mal estar economico para todos. Ninguem mais que eu comprehende esses gritos mal contidos de angustia, que de quando em quando se escapam da "plebe recalcitrante", — como a chamou um senador italiano — em verdadeira explosão, para protestar por mais uns magros tostões com que illudir a miseria que lhes bate ás portas.

Mas, pelo proprio facto de assim pensar, é que me sinto á vontade para dissentir dessa tolerancia com que o operariado, entre nós, acolhe os máos elementos que se lhe acercam para especular com o momento e com a maior ou menor sympathia de sua causa, em prol de principios moraes e condemnaveis. Ainda com os derradeiros successos do justo movimento levado a termo pelos empregados da "Leopoldina Railway", com o manifesto apoio da opinião publica, vimos a reedição desse mal. O bando anarchista, tomando o pulso da situação e achando-o forte, correu celere ao seu encontro. A dynamite fez o seu surto devastador em poucos minutos. A mashorca se communicou clara, com todo seu cortejo de attentados e depredações. E o governo, conhecedor dos planos diabolicos architectados pelos "meneurs" dessa gente alvorotada, sentiu necessidade de agir com energia para abater a hydra ameaçadora.

Estava perdida a partida para os honrados trabalhadores da gananciosa companhia ingleza.

Abarrotaram-se as nossas prisões e, procedido o inquerito policial, ficou apurado que o surto revolucionario não tinha o apoio moral do operariado. Pelo contrario, este, num gesto que o engrandeceu, logo que se apercebeu da trama de que estava sendo victima, procurou as altas autoridades da nação para hypotecar-lhes a sua solidariedade no combate á onda desordeira. Não ha duvida que dessa feita a classe operaria se soube manter na altura dos seus brios, dando uma prova esmagadora do seu civismo e dos intuitos elevados que, em determinadas occasiões, a convulsionam. Mas é preciso que essa não tenha sido a sua primeira e ultima demonstração de repudio aos agitadores contumazes.

Cumpre-lhe proseguir com firmeza no criterio ainda que tarde adoptado. Porque a fogueira ateada pela corrente anarchista, que assentou em nossa terra a sua tenda de propaganda, ainda se não extinguiu e se não extinguirá tão cedo. Deum momento para outro ella se póde reactivar, transformando subitamente aquillo que a muitos semelha um montão de cinzas em pavoroso vulcão.

Ainda que cessados os motivos da ultima greve, continuam, no entretanto, os jornaes a noticiar os crimes do anarchismo contra a propriedade particular. Os dynamiteiros, nesta capital, não desanimam de fazer victoriosas as idéas criminosas por que se batem, mesmo que para tanto tenham de ser levados á violencia e ao terror. Elles são o écho dessa horda enlouquecida que, após os dias torturantes da grande guerra, tem tudo feito para conturbar a relativa calma dos povos europeus, afim de, pela anarchia, alcançar o poder e o mando das nações. Sua divisa se encontra concerrada nestas palavras de fogo de um dos seus agentes em Tours: "Ha de ser pela revolução que chegaremos ao poder. Pouco importam os meios: o essencial é que attinjamos nosso fim".

E a moral da sua doutrina póde bem ser aquilatada pela analyse imparcial destes trechos do discurso feito na Federação Anarchista da França por um dos seus inflammados sectarios: "*A decantada questão dos salarios não existe; o que existe é a necessidade de fazer-se já a revolução.*" E mais adeante: "Devido ao actual estado de coisas, os trabalhadores devem *precipitar a desorganização geral do paiz e, por todos os meios, a seu alcance, entravar a producção.*"

Ahi têm as classes laboriosas o sonho afagado por essa ralé. Do seu salario e do seu bem estar ella nem sequer cogita. O que quer, sem delongas, é a revolução, a «*débacle*», não importando que com muito ou pouco sangue. Seu objectivo é o mando, o poder, ainda que com a ruina da patria e o estrangulamento dos seus concidadãos. Francamente não sei de evangelho mais impudente e mais revoltante!

De que meios, porém, póde lançar mão o governo para atacar com resultado este polvo, cujos tentaculos se alastram para aqui e para além, insidiosamente, em busca de pontos de adherencia para dar largas á sua missão destruidora? Será bastante para isso a lei da expulsão com que está apparelhado?

Não o creio. Quintessencia da maldade, mais traidor que o proprio Judas, na lapidar expressão do padre Vieira, acho fraco o meio de defesa contra a astucia e o embuste do inimigo social. A expulsão dos estrangeiros perniciosos, com as excepções que a lei estatue, não é certamente a arma mais desejavel para libertar o proletariado dos laços em que o peixe vil o quer atar.

Em primeiro logar reputo muito difficil, senão impossivel, impedir a reentrada, no paiz, desses elementos indesejaveis. São tantos os nossos portos de desembarque accessiveis á navegação estrangeira, que a mais perfeita fiscalização imaginada não póde deixar de ser burlada uma vez por outra. Depois, ainda que a policia conseguisse operar tal milagre, basta a permanencia entre nós daquelles que a lei acoberta da expulsão, para que jámais possamos confiar no resultado da therapeutica empregada. Por si só ella não satisfaz.

Este meu modo de encarar a situação parece ser tambem o dos conspicuos membros da Liga de Defesa Nacional. Com effeito, em a sua ultima reunião o assumpto "anarchismo" preoccupou-lhes a attenção. E, a exemplo do que já se deliberou na Argentina, ficou assentado entre elles o estabelecimento de uma forte campanha contra essa praga social por meio de artigos e conferencias publicas. Usando de semelhante artificio contam os directores da Liga desmoralizar a catechese que os anarchistas andam por ahi fazendo nas camadas illetradas do paiz, e bem encaminh[illegible] acaso descarriladas [illegible] ordem e do patriotismo.

Não se póde deixar [illegible] francos elogios á [illegible] a que se propõem os [illegible] membros da Liga de Defesa Nacional. Seu esforço [illegible] mesmo secundado [illegible] porações de ligação [illegible] com o proletariado [illegible]. A cruzada, por consequencia, [illegible] póde ser mais [illegible] mais christã.

Inspirados na dialectica [illegible] lio Simon os seus princ[illegible] de paz e liberdade. A [illegible] bre o mal que se alastra [illegible] esperam obter por meio [illegible] vra e do conselho. Sera [illegible] tando as doutrinas, exam[illegible] nos seus detalhes, [illegible] com honestidade e [illegible] sobre ellas, que os [illegible] importante obra de [illegible] humana irão tentar [illegible] Que Deus os não desampare.

Seu exito, todavia, [illegible] gura problematico. E se [illegible] positivamente que o [illegible] inevitavel, é porque não [illegible] desilludir quem está animado [illegible] boas intenções. No entretanto, [illegible] despeito de depositar intei[illegible] nas propagandas, e dellas [illegible] ver feito até a apologia [illegible] mesmas columnas, não con[illegible] sua efficacia junto ao anarchista.

Porque o poder da palavra [illegible] tambem seu limite. Se elle [illegible] e fraqueja na conversão [illegible] minosos habituaes, como [illegible] constatado, tambem se [illegible] esteril na dos anarchistas [illegible] quanto entre estes e aquelles [illegible] lobrigo differença. Os typos [illegible] fundem-se. A perversidade [illegible] é a do outro. Sua temibilidade [illegible] conseguintemente a mesma, [illegible] ambos serve uma unica [illegible] moniaca, e criminosa [illegible] ção!

Só o temor de um castigo [illegible] usado poderá contel-a. [illegible] mais será chimerico.

Com isso, porém, não [illegible] exaggero de dizer que [illegible] nha não resultaria de [illegible] geito proveitosa. Não. [illegible] para lapidar o anarchista [illegible] seguramente beneficiar [illegible] modo remarcado o serviço de prophylaxia moral do [illegible] do. Muitas mesmo serão as [illegible] que ella irá arancar das [illegible] do abysmo. E já não seria [illegible]

O anarchista, porém, [illegible] quedará insensivel a sua [illegible] Requintara no mal.

Para elle só atino com um remedio a experimentar: o castigo corporal.

Sei que este systema de repressão irrita o sentimento da opinião publica. Dizem-no barbaro e degradante. Mas, por que? Onde está a barbaridade? Serão por [illegible] so barbaros os inglezes, os dinamarquezes, os americanos dos Estados do Oregon, de Delaware, de Maine e de Indiana, os suecos, os norueguezes? Seria barbara toda essa enorme corrente de opinião que na França, na Italia, e na Allemanha, antes da guerra, pedia o restabelecimento do castigo corporal?

E os conselhos de sentença do jury do Sena e de Ardennes que redigiram moções reclamando o castigo corporal possa dar[illegible] o fracções da lei penal, só de [illegible] ros se comporiam? Mas, então, é precizo deserer da civilização...

Não desembro tambem co[illegible] castigo corporal possa [illegible] o anarchista mais do que elle já se encontra, pelo facto de se haver tornado um inimigo da ordem social. Em todas as occasiões em que se discute semelhante assumpto o cavallo de batalha é o mesmo sempre: a dignidade humana sahir logo na arena.

Emprestam-se aos bandidos com uma facilidade de pasmar, os nomes sentimentos de honra, de [illegible] e etc., que são a caracteristica das élites, como se um tal absurdo desse ser admittido em rodas [illegible] libradas. E' força convir que o erro é grande, e que delle [illegible] tem decorrido uma boa dose de incitamento á acção da criminalidade. Se somos todos moralmente eguaes, por que não a nossa conducta e sim a delles ha de ser a criminosa? Por que subversiva e demolidora a doutrina que pregam e não a que lhes oppomos? Assim raciocinando, vão os anarchistas tirando partido desse humanitarismo de aldeia, que se radicalizou entre nós, para fortalecer a argumentação em favor do seu credo. Temos dormido demasiado. Mas agora é tempo de acordar. A guerra está abertamente declarada. Nella — ensinam os seus grandes mestres — o sentimentalismo é o maior inimigo do successo das armas de um exercito.

Já lançámos mão dos meios suasorios. Nenhum resultado apreciavel delles recolhemos. Pelo contrario; os dynamiteiros estão cada vez mais assanhados. Das palavras passaram para os trens de ferro. Dos trens irão para as usinas de luz. Das usinas assaltarão em seguida a Côrte de Justiça. Depois... Depois, nem mesmo [illegible] quero entrar em conjecturas sobre o caminho que poderão tomar. A perspectiva, porém, é essa que deixei delineada. Nada de illusões.

Os discipulos de Rovachol estão a pedir, pois, uma repressão na altura do perigo com que nos ameaçam. A reclusão penitenciaria tambem não serve. E' contraproducente, porque vae facilitar ao anarchismo um terreno excellente para a germinação de novos sectarios. Além do que acarretará despezas avultadas para a nação.

Outro tanto não sucederá com o açoite, com o milagroso "*gato de nove caudas*" tão preconizado pelos inglezes. Regulamente-se sua applicação, confiando-a ao criterio da magistratura, e tenho como certo que a praga desertará como que por encanto.

Com elle conseguiram as autoridades inglezas limpar as ruas de Londres dos audaciosos ladrões que, em pleno dia, assaltavam os transeuntes, e contra os quaes nenhuma outra penalidade havia surtido effeito. Com elle o cattivo tem sido espancado da Inglaterra. Onde quer que seja que o seu uso se tenha feito sentir, os beneficios têm sido immediatos e incontestaveis. E, facto notavel, as estatisticas deixam deduzir que as reincidencias são rarissimas. Por que, pois, não o experimentarmos contra o dynamiteiro e contra o anarchista que tanto desassocego nos tem trazido?

Sem me arreceiar de [illegible] futuros, eu o aconselho como o castigo ideal para essa peste nefasta e perniciosa. Meus sentimentos de piedade, que não ficam [illegible] tú áquem dos que melhores os possuam, não se sentem melindrados com isso. Antes, eu os sei contentes; porque, pelo menos, a sua punição só recairá sobre o culpado. Sua familia não soffrerá saudades de sua ausencia nem consequencias materiaes que advirão do seu enclausuramento por largos annos. A individualidade da pena será perfeita.

Em apostar como dentro [illegible] gum tempo, se a experiencia for posta em pratica, estaremos todos a bradar, como o illustrado [illegible] dr. Legrand no substancioso [illegible] go que escreveu, em 1908, nos archivos de anthropologia criminal: "*Ah! le fouet, la corde, il n'y a que cela pour les canailles*".

H. Cleto.

Tesouras para costura, unhas e pelle. Vitry legitimas. CASA HERMANNY. Rua Gonç. Dias, 54.

O ministro do Interior recommendou ao Deposito [illegible] Geral do Districto Federal [illegible] apresente as alterações que [illegible] necessarias no regulamento do mesmo Deposito, afim de que se torne effectivo e sejam [illegible] dos os seus serviços.

A POPULAÇÃO DE ANCHIETA E A HOMENAGEM DE ANTE-HONTEM

A inauguração do retrato do dr. Paulo de Frontin

O Centro Republicano de Anchieta, num preito de gratidão, e a toda a população daquella localidade, realizou em seu salão de honra a inauguração do retrato do dr. Paulo de Frontin, rendendo assim um culto de admiração e reconhecimento ao ex-prefeito da capital. [illegible]

A inauguração teve a presença do dr. Frontin, e foi revestida de toda solennidade.

O programma das festividades constou da visita feita pelo dr. Frontin, que chegou ás 5 horas á estação [illegible]

[illegible]

pelo nosso compadre dr. Ary da Costa, que, com eloquencia, dissertou sobre o thema "Liberdade e Tiradentes".

Fallou, finalmente, o orador official das solennidades, Homero Barbosa, que saudou, em nome da directoria, o dr. Paulo Frontin, Amaro Cavalcanti e Torres, [illegible] palavras vibrantes de patriotismo e eloquencia.

Foi dada em seguida a palavra ao dr. Torres de Oliveira, que agradeceu a homenagem que lhe era prestada e, bem assim, a que se tributava ainda ao dr. Amaro Cavalcanti, a quem tambem representava.

Teve afinal, no meio de um vibrante enthusiasmo, a palavra o dr. Paulo Frontin, [illegible]

[illegible]

O dr. chefe de policia fez-se representar pelo seu official de gabinete, dr. Franklin d'Almeida, notando-se ainda os representantes de todos os jornaes desta capital.

UMA ESTRADA DE RODAGEM QUE LIGARÁ PETROPOLIS AO RIO

O governo do Estado do Rio promette inteiro apoio

O sr. Raul Veiga, presidente do Estado do Rio, dirigiu hontem o seguinte officio [illegible] presidente da Associação do Commercio de Petropolis, em resposta ao que lhe foi dirigido: [illegible]

[illegible]

Centro Loterico
Amanhã
50 contos
Rua Sachet, 4
(7205)

EMBAIXADA INGLEZA

[illegible]

SUPERINTENDENCIA DO ABASTECIMENTO

[illegible]

OS LIMITES ENTRE O ESTADO DO RIO E O DISTRICTO FEDERAL

A conferencia de hontem entre os srs. Raul Veiga e Sá Freire

O sr. Sá Freire, prefeito do Districto Federal, esteve hontem no palacio do Ingá, em conferencia com o sr. Raul Veiga, presidente do Estado do Rio, afim de tratar da questão de limites entre o Estado e a capital da Republica.

Nessa conferencia, que foi longa e demorada, foram examinados e comparados documentos esclarecendo a questão, assim como mappas da região contestada, tendo sido combinada uma nova reunião dentro de quinze dias, para dar tempo a que sejam examinados os documentos.

O sr. Sá Freire, que se fez acompanhar de seu official de gabinete, [illegible], era aguardado na ponte da Cantareira pelo chefe de policia de Nictheroy, pelo capitão Julio Carneiro, assistente militar do presidente do Estado; sr. Eneas Ribeiro de Castro, prefeito municipal de Nictheroy, e seu secretario, sr. Nelson Campos, tendo-se dirigido todos ao palacio do Ingá em automovel do Estado.

Belleza da Pelle
Comichões
O SUDOXOL é o unico preparado que cura com efficacia todas as molestias da pelle, [illegible] Preço do vidro: 3$000.
Vende-se na Pharmacia Medina, rua [illegible] n. 6, [illegible] Gonçalves Dias n. 59; Drogaria Granado, rua 1º de Março; [illegible] Assembléa n. 7; Casa Huber, rua 7 de Setembro n. 61. (5670)

A MORTE DO ACADEMICO JOSÉ NOVAES

Novas diligencias

Recife, 21 (Retardado) — O chefe de policia determinou ao sr. Julio Machado, delegado de policia do 2º districto, que procedesse a novas diligencias para apurar claramente a morte do desventurado academico José Novaes, que foi encontrado morto, boiando nas aguas do Capibaribe, nas proximidades da Ponte Landy. [illegible] inquerito, opinando que se tratava de um suicidio.

O sr. Agamenon Magalhães, deputado estadual, foi encarregado pela familia do morto para acompanhar as investigações.

RENOVAÇÃO DE QUADROS ANTIGOS
E qualquer pintura a oleo. A Casa Vieitas dispõe de artistas e material para este fim. Rua da Quitanda n. 09. (7203)

Uma reunião dos professores da Escola Wenceslau Braz

Estiveram hontem reunidos os professores da Escola Wenceslau Braz, sob a presidencia do sr. A. Mozart Lago, director interino. [illegible] medidas relativas á economia interna do estabelecimento.

Um enterro retardado por exigencia absurda da Santa Casa

Já nos occupámos hontem deste caso: [illegible] filhinha do sr. Adolpho Bettio, residente á rua do Rosario, n. 70, 3º andar, [illegible] insepulto desde o dia 18 até o dia 22, por [illegible] extravagante [illegible] da secção de enterros da Santa Casa.

[illegible]

HOJE nos
Armazens Brasil
Saldos e Retalhos
em todas as secções
Assembléa 104 — Gonçalves Dias, 6
(7201)

Em torno de uma venda de assucar

A Côrte decide o caso em Camaras Reunidas

Americo Ney & Cia., venderam em 16 e 17 de setembro de 1918 a Edgard Costa, por intermedio de um corretor de mercadorias, 20.000 saccas de assucar, ao preço de 43$000 cada, estipulando-se em dois contratos, cada um referente a 10.000 saccas, o preço, a qualidade e o tempo da entrega da mercadoria vendida.

Ratificado o contrato os vendedores declararam que a venda só se podia effectuar mediante garantia bancaria, que o comprador deveria prestar sem, entretanto, fixar o prazo dessa prestação.

O comprador, sete dias depois de feitos os contratos, isto é, a 23 de setembro prestou a garantia exigida, por intermedio do Banco Hollandez, o qual communicou aos vendedores ter aberto em favor delles, por ordem de terceira pessoa, para garantir os contratos, um credito irrevogavel de 1.160:000$000, importancia superior ao preço da venda que era de 870:000$000. Notificados, os vendedores, respondendo ao Banco, o que fizeram depois de cinco dias, declararam que recusavam a fiança por não terem negocio algum com o prestador da fiança e, ainda, porque haviam resolvido, na vespera, cancellar os contratos.

O comprador esperou o decurso do prazo para a entrega da mercadoria, afim de poder constituir os vendedores em móra.

Estes, porém, a 4 de outubro, foram interpellados judicialmente para prestar a referida fiança dentro de 24 horas.

O comprador, para evitar litigios, prestou nova fiança, sendo fiador Hermano Barcellos, já então, cessionario dos contratos, fiança depositada no London Brazilian Bank.

Findo o prazo e não entregue a mercadoria o comprador cessionario interpellou os vendedores para a entrega da mercadoria e, depois de constituil-os em móra, propoz, nos termos do art. 202 do Codigo Commercial, perante o juizo da 1ª vara civel, uma acção pleiteando além da mercadoria ou seu equivalente em dinheiro perdas e damnos decorrentes da rescisão do contrato, recisão que os autores declararam ter sido feita por ter cada 60 kilos de assucar subido de preço na razão de 12$000.

O então juiz dr. Alfredo Russell julgou a acção procedente.

Interposta appellação foi a decisão confirmada.

Não se conformando, os réos, embargaram o accordão da 1ª camara da Côrte de Appellação, que, reunida hontem em camaras, accordou desprezar os embargos.

As celebres isenções de direitos

As irregularidades apuradas na Alfandega de Santos

Como já noticiámos, a commissão composta dos funccionarios da nossa Alfandega Eduardo Ewerton de Almeida Euclydes de Carvalho e Forjaz Coutinho, organizada para rever os despachos livre de direitos nas alfandegas dos Estados, descobriu no desempenho dessa sua incumbencia, na Alfandega de Santos, graves irregularidades nos despachos da The S. Paulo Light & Power.

Ao que apurou a citada commissão e do que acaba de dar conhecimento ao ministro da Fazenda a revisão dos despachos daquella companhia, feita em 1918, foi irregular, visto que, tendo sido suspensa a cobrança da taxa de expediente em virtude da ordem n. 499, de 20 de agosto de 1915, que, pelos seus termos só podia produzir effeito dessa data em deante, e não tendo a Companhia liquidado, nos prazos marcados, os termos de responsabilidade que assignou, compromettendo-se a entrar com a importancia total dos direitos e não apenas com a differença entre o que devesse á Fazenda Nacional e o que della houvesse, foi-lhe, não obstante isso, cobrada apenas a differença entre o que ella tinha a pagar de direitos de consumo e o que tinha pago como taxas de expediente e addicional.

Essa compensação não se podia dar por se tratar de taxas que se escripturaram sob titulos differentes e ainda pela circumstancia de que o expediente pago pela companhia por essa fórma, era referente a exercicios já encerrados, pelo que, só podia ser restituido depois do pedido ser devidamente informado pela Alfandega de Santos, com relação ao *quantum* a restituir e apreciada sua legalidade pelo Thesouro.

Tendo em vista essa irregularidade a commissão revisora está procurando cobrar á companhia a importancia dos direitos devidos por ella á Fazenda Nacional e que montam a 1.066:127$688.

Não tendo, porém, a Companhia entrado até agora, para os cofres publicos, com essa importancia, ou mesmo qualquer parcella della, a commissão pede ao ministro da Fazenda que lhe sejam sustadas novas concessões de direitos, mediante termo de responsabilidade, até que o faça.

Dr. Hilario de Gouvêa prof. das doenças dos olhos, ouvidos, nariz e garganta. Consultas diarias á rua da Assembléa 26, das 2 ás 4. (6813)

A Maior Fortuna do Mundo!!!

Este grande Patrimonio todos os Paes devem legal-o a seus filhos; está no seguinte luminoso triangulo:
1º — Instrucção: Lêr, Escrever e Contar.
2º — Amar a Verdade até ao Infinito e a Patria até á morte.
3º — Conhecer os prodigios da POMADA "MINANCORA". Ella cura *toda a qualidade de feridas* humanas e de todos animaes domesticos, e muitas doenças de pelle. Custa 1$800 a Caixa.
§ *Unico* — Quando todos os brasileiros a conhecerem, será o remedio de maior triumpho em todo o Brasil. Vende-se em toda a parte. Depositos no Rio: Rodolpho Hess, R. 7 de Setembro, 61; e Drogaria Ruffier, R. S. Pedro, 128; *Em São Paulo*: Drogarias de Braulio & C., R. S. Bento; e Baruel & C., etc.
Dz. pelo correio, 18$000, pedida ao fabricante E. A. Gonçalves, Joinville, Caixa 7, Santa Catharina, ou aos depositos do Rio. (6397)

MIGUEL BRAGA — Callista, Quitanda, 79, sob., esq. Ouv. Tel. N. 5502. (4888)

As questões de limites interestaduaes

O secretario geral da proxima conferencia esteve no Ministerio do Interior

O commandante Thiers Fleming, secretario geral da conferencia a se realizar entre delegados dos Estados, nesta capital, em 1º de junho, afim de ficarem resolvidas as questões de limites interestaduaes, esteve hontem, á tarde, no gabinete do ministro do Interior, em demorada conferencia com s. ex.

Versou a palestra sobre aquella conferencia, tendo o commandante Fleming apresentado ao sr. Alfredo Pinto o projecto do regimento interno daquella reunião, que ficou em mãos de s. ex. para estudos.

O ministro continúa a receber adhesões dos governadores e presidentes dos Estados, relativamente á iniciativa do governo, no sentido de serem iniciadas as questões interestaduaes, para a commemoração do centenario da independencia.

Ainda hontem, s. ex. recebeu telegrammas de adhesões dos srs. Alcantara Bacellar, governador do Amazonas, e general Thaumaturgo de Azevedo, presidente da Sociedade de Geographia. Esta instituição resolveu que fiquem á disposição do ministro do Interior, na conferencia que se vae realizar em 1º de junho proximo, a collecção de mappas, a bibliotheca e demais dependencias da Sociedade de Geographia.

Para representar a Sociedade de Geographia na alludida conferencia, foi designado o sr. João Baptista de Mello e Souza, secretario geral dessa corporação, e membro da commissão de limites, creada pelo 6º Congresso de Geographia.

"CHARUTOS DE HAVANA"
IMPORTAÇÃO DIRECTA
LOPES SA' & C.
R. Santo Antonio, 5/9.
(4502)

LUETYL cura syphilis adquirida e hereditaria, fortalece e engorda, unico especifico adoptado officialmente nos hospitaes do Exercito e da Marinha e o mais receitado pelos especialistas. (5782)

EXPOSIÇÃO INTERNACIONAL DE TOKIO

A data da abertura

A Exposição Internacional de Tokio, no Japão, cuja inauguração havia sido transferida, por ter sido destruido, por um incendio o edificio em construcção que lhe era destinado, foi agora, novamente fixada para 10 de julho do corrente anno, devendo permanecer aberta durante 30 dias.

Os productores e industriaes brasileiros, que quizerem concorrer a esse importante certamen, poderão enviar amostras dos seus productos, com as respectivas explicações, ao sr. Takeo Goto, á rua Buenos Aires, 267, nesta capital, representante daquella exposição no Brasil, o qual se encarrega do transporte das referidas amostras até o Japão, sem nenhuma despesa para os remettentes.

A data da Inconfidencia

Como ella foi commemorada em Petropolis

Petropolis, 22 — A data de hontem foi aqui commemorada solennemente pelo Collegio de S. Vicente de Paula, com uma sessão civica em que foi orador official o conego Julio Evers, que falou brilhantemente sobre a personalidade de Tiradentes, sendo grandemente applaudido.

Falaram tambem varios alumnos do mesmo Collegio occupando-se todos do pro-martyr da nossa independencia.

Houve tambem uma parte artistico-musical em que tomaram parte professores e alumnos do mesmo estabelecimento.

NEO-SALVARSAN (914)
legitimo allemão em todas as dosagens
Alves Kastrup & C.
R. da Alfandega, 165
(7426)

NOMEAÇÕES E EXONERAÇÕES NA ARMADA

Foram nomeados: o capitão-tenente Frederico Monteiro de Barros, para instructor do 1º anno; o capitão-tenente Olyvo Coutinho Marques, para instructor da segunda aula do 3º anno (Arte do Marinheiro); o capitão-tenente Henrique de Barros Alves, para instructor da primeira aula do 3º anno; e o capitão-tenente José Frazão Milanez, para instructor da quarta aula do 1º anno, todos da Escola Naval.

Foram exonerados: o capitão-tenente Helio Savão de Bustamante, de immediato do contra-torpedeiro "Parahyba"; o capitão-tenente Henrique de Barros Alves, de inspector da Escola de Engenharia Naval; o capitão-tenente engenheiro-machinista Francisco Xavier de Alcantara Filho, de chefe de machinas do tender "Ceará"; e o primeiro-tenente José Frazão Milanez, de instructor de artilheria de campanha e metralhadora da Escola Naval.

CASA ORLANDO RANGEL
Productos pharmaceuticos e perfumarias: Assembléa, 83 e 85. (6842)

XAROPE DAS CREANÇAS
Cura a coqueluche, tosse, etc.
(6112)

A VINDA DO REI ALBERTO AO BRASIL

Noticiámos ha dias que o commandante do *Uberaba*, que irá em breve á Europa, afim de ali trazer o rei Alberto, na sua viagem ao Brasil, será o capitão de mar e guerra José Maria Penido.

E' sabido, ha dias, no ministerio da Marinha, que o immediato do *Uberaba* será o capitão de fragata Aristides Guilhem.

Hontem fomos informados, em rodas da Armada, que tambem farão parte da guarnição do navio os capitães tenentes Jorge Dodworth e Araujo Pimentel e o primeiro tenente Leopoldo Guilhobel, que actualmente serve no Estado-Maior.

O JAPÃO NO MAR

O que informou o commandante do "Kohnan Marú", fundeado hontem na Guanabara

SERÁ' JAPONEZ O MAIOR COURAÇADO DO MUNDO!

Já nos vamos habituando ás visitas ao nosso porto de varios japonezes, e pelo que deixam transparecer, no que concerne á construcção naval, essas unidades recommendam da melhor maneira o Japão.

Tivemos hontem, a bordo do "Kohnan Marú", cargueiro japonez de 3.000 toneladas entrado de Buenos Aires, a confirmação do que nas rodas maritimas e entre technicos ruraes de ha muito se vem falando, relativamente ao progresso japonez, do ponto de vista naval.

Finda a visita da Saude effectuada pelo inspector dr. Lopes Machado, que reputou boas as condições do navio, nada havendo a assignalar sobre a saude dos tripulantes, examinados um por um, os representantes da imprensa subiram a bordo do "Kohnan Marú", levados todos pelo mesmo desejo de se informar ácerca da navegação japoneza.

Por intermedio do sr. K. Chirat, agente de navios japonezes nesta praça, que nos serviu de interprete, o commandante do "Kohnan Marú", sr. J. Kabayashi deu-nos, em synthese, estas informações:

— Quasi que só no transporte de cereaes se tem occupado ultimamente a navegação japoneza para a America do Sul, devendo-se notar que está hoje essa navegação consideravelmente augmentada. Não é sómente em Kobe que os nossos navios se abastecem, mas tambem em Buenos Aires, onde recebem trigo, que transportam aos portos europeus. O navio em que estamos vae carregado de cereaes para Anturpia. São já innumeros os navios japonezes que nestes ultimos tempos têm tocado em Buenos Aires para receber cereaes, trigo, principalmente.

Com relação á construcção desses navios podemos affirmar que não receamos quaesquer increpações de ordem technica. Nesse particular, o Japão concorre com as nações que mais se recommendam. Não podemos esquecer, a proposito, a companhia Kokusai-Kisen, uma das principaes do Japão, que já mandou para a America uns trinta navios cargueiros, todos da mais perfeita, mais moderna construcção.

A uma pergunta, com relação á immigração japoneza, que ultimamente vae se accentuando, o commandante Kabayaski, sempre "interpretado" pelo sr. Chirat, prestou-nos interessantes esclarecimentos.

— A proposito da immigração dos meus patricios; começo por declarar que brevemente aportarão aqui uns 500, a bordo do "Tosa Marú". O governo japonez fiscaliza da maneira mais severa a emigração, sem todavia concorrer para ella. Não intervem para effectual-a, mas, logo que ella se faz, julga do seu dever fiscalizal-a. Assim, em absoluto, é vedada a saida do Japão aos individuos de conducta má, ou mesmo áquelles que já estiveram, de alguma fórma, ás voltas com a justiça. Podemos, portanto, affirmar com satisfação que a immigração japoneza não representa perigo algum para os paizes a que se destina, constituida como é por gente honesta e trabalhadora. O bom nome do Japão nada terá a temer dos japonezes, que delle se ausentam para a luta da vida.

Não se poderá affirmar que a emigração japoneza tenha a sua razão de ser na difficuldade de vida no Japão. A nossa patria, relativamente, é das que hoje em dia desfruta de mais abastança.

A vida no Japão está, actualmente, mais facil e barata do que aqui no Brasil. Não precisa mais: um trabalhador do campo, na minha terra ganha 2 yens por dia, o que vem a ser, em moeda brasileira, 4$000. E' bom que se saiba porém, que com 2 yens no Japão consegue-se muito mais do que com 4$000 aqui no Brasil...

Mas, voltando á construcção naval, queiram os srs. jornalistas declarar que o Japão pode ser collocado ao lado da Inglaterra.

Os estaleiros de Osaka Shosen Kaisha, forte companhia de navegação, com um capital superior a 1.000.000 de libras sterlinas, e dispondo de uma frota de mais de 200 navios, os seus estaleiros não têm mãos a medir para satisfazer a encommenda do estrangeiro. O "Eastern Breese", navio americano que já fundeou na Guanabara, foi construido no Japão.

O maior navio de guerra do mundo, está sendo construido no Japão, e é japonez... o "Nagato", unidade que deslocará 42.000 toneladas de registro. O "Nagato" é de enorme poder offensivo e defensivo. Dispõe de oito canhões de 18 pollegadas, dez de 12 pollegadas, e muitos outros menores. Possue uma cobertura, destinada a receber as bombas atiradas de aeroplanos, bem como canhões anti-aereos.

E' de esperar que em 1923 estejam promptos oito navios do typo do "Nagato". Já está concluido o couraçado "Suo", de 32.000 toneladas.

Despedindo-se amavelmente, o commandante do "Kohnan Marú" informou-nos ainda da vinda ao Brasil, por occasião da festa do centenario da nossa independencia, de um dos maiores couraçados japonezes.

O nosso serviço de informações commerciaes

Idéas e alvitres do consul brasileiro em Berlim

Durante a reunião de hontem, da Associação Commercial, o sr. J. Fabrino, ex-consul do Brasil no Chile, recentemente transferido para Berlim, realizou uma conferencia sobre o nosso serviço de informações officiaes.

Introduzido na sala de sessões, o sr. Herbert Moses apresentou-o á assistencia, após o que s. s. usou da palavra, falando cerca de uma hora sorbe aquelle thema.

Começou referindo-se ao trabalho que tem tido para conseguir alguns avulsos, impressos e livros informativos sobre o progresso do Brasil, o estado do seu commercio, industria e lavoura, as suas possibilidades, etc.

O proprio Ministerio da Agricultura, onde ha uma directoria mais ou menos com este fim, não se acha convenientemente apparelhado para prestar a quem as pedir informações desse genero.

No Ministerio do Exterior, tambem até ha pouco não existia serviço dessa natureza. Felizmente, o sr. Azevedo Marques, com a sua recente reforma da secretaria do Itamaraty, procurou, tanto quanto possivel, remediar o mal, ampliando extraordinariamente o "Boletim do Exterior", creado pelo sr. Nilo Peçanha. Todavia, o ministerio não dispõe ainda nem de avulsos, nem de impressos, nem de livros de propaganda, mesmo porque não dispõe de verba para isso. Sabe, entretanto, que o actual chanceller está resolvido a preencher essas falhas, pedindo ao Congresso recursos para tal.

Logo que isso se consiga, parece-lhe que ninguem melhor do que a Associação Commercial, com mais vantagens, sob todos os pontos de vista, se prestaria a ser um centro irradiador de informações commerciaes para os consulados brasileiros, ora publicando impressos, ora servindo de intermediaria para a distribuição de folhetos, completando assim a acção do governo.

Dada a situação geographica e a importancia de Berlim, e tendo em vista o futuro de nossas relações commerciaes com a Allemanha, que dentro de pouco tempo tomarão proporções vastissimas, crê que seria vantajoso montar no consulado um pequeno museu de nossos productos, ficando a cargo da Associação a organização dos mostruarios, terminou s. s.

A seguir, falaram o presidente da Associação e o sr. Galeno Gomes, presidente do Centro de Café, que declarou pôr á disposição do sr. Fabricio um mostruario completo daquelle producto.

"Habeas-corpus" por incapacidade physica

Tendo João Baptista de Carvalho sido sorteado para o serviço militar, impetrado ao juiz da 2ª vara federal uma ordem de "habeas-corpus" para se desligar do serviço do exercito, allegando que, em 1917, ao apresentar-se, como voluntario não fôra aceito por incapacidade physica, que o incompatibilizava agora para esse serviço, o juiz denegou a ordem sob o fundamento de que a incapacidade verificada em 1917 não podia ser allegada actualmente, uma vez que o paciente não a constou no momento.

Acção para haver o pagamento de um peculio

Antonio Augusto de Andrade, domiciliado em Sorocaba, sendo credor da sociedade mutua de seguros e peculios "Globo" com séde nesta capital á rua do Uruguayana n. 47 pela quantia de 20:000$000, como beneficiario do seguro instituido por sua mulher Clotilde Monteiro de Andrade, requereu, ao juiz da 1ª vara federal a citação da alludida companhia para no prazo de 15 dias, pagar a importancia devida, juros da móra e custas, ou allegar e provar os embargos que tiver.

Declarou ainda o requerente que a supplicada, a despeito de ter solicitado prorogação de prazo para o pagamento do seguro pela morte da segurada verificada em 14 de dezembro de 1917, sem relevante razão de direito deixou de solver a obrigação. O juiz dr. Raul Martins, por sentença de hontem, attendendo a que a ré nada allegou dentro do prazo que lhe foi assignado, julgou a acção procedente, condemnando a supplicada na fórma do pedido.

O director de Fazenda age e trabalha sem descanso

Ao que sabemos, o sr. Elpidio da Boamorte, actual director de Fazenda Municipal, já apresentou ao prefeito o seu parecer sobre as instrucções que vão regular a cobrança das novas taxas do imposto de exportação, de conformidade com os dispositivos da lei orçamentaria municipal vigente.

Tambem já está quasi ultimado, o estudo a que procedeu o mesmo director no regulamento do imposto territorial, consoante as alterações feitas pela referida lei.

S. s., que é um incansavel no desempenho de qualquer funcção publica, está agora seriamente preoccupado em estudar a nova regulamentação do Montepio Municipal.

Como é sabido, trata-se de um projecto elaborado e revisto por funccionarios entendidos no assumpto e já examinado pelos seus dois ultimos antecessores. Dahi o facto de estar toda a sua attenção voltada para o estudo desse novo regulamento, tão desejado pelo funccionalismo municipal.

S. s. está convencido do cuidado que presidiu á elaboração desse trabalho, de modo que o seu estudo está sendo feito no sentido de ser conhecida a exacta applicação dos dispositivos das novas leis que rigem a materia, o que deve sobrelevar em todo o acto regulamentar.

Sabemos mesmo que não serão grandes, talvez, as modificações a fazer. O maior trabalho do sr. Boamorte tem sido constituido pelo cotejo dos seus antecessores e as disposições das leis que autorizam a reforma do Montepio Municipal.

E' possivel que s. s. conclúa o seu estudo que tem feito não só deste, como dos outros actos regulamentares acima referidos, em horas de repouso, em casa, sem prejuizo do vultuoso expediente da Directoria Geral de Fazenda.

AVISO
Ramos Sobrinho & Cia.
actualmente á Rua da Quitanda, esquina da Rua do Rosario, recebem as ordens de seus amigos e freguezes.
(6959)

OS CARRINHOS DE MÃO

Foram multados 103 proprietarios

O agente da Gambôa, em inspecção, hontem, pelo seu districto, multou os proprietarios de 103 carrinhos de mão que, embora licenciados pelo predio n. 187 da rua Barão de S. Felix, foram encontrados em infracção das posturas municipaes.

S.J 2040, ARMAZEM COLOMBO. (8540)

Despachantes da Alfandega impetram "habeas-corpus"

Jacyntho Leal, Francisco Antonio Mendes Junior, José de Freitas, Mario Oliva da Fonseca, Francisco Souza Silva Braga e Moyses José Lopa e Silva, allegando que o inspector da Alfandega desta capital impede-os illegalmente do exercicio das suas funcções de despachantes da Alfandega para as quaes se habilitaram na forma da lei, empetraram hontem, ao juizo da 1ª vara federal uma ordem de "habeas-corpus".

O juiz, dr. Raul Martins, designou o proximo dia 20 para julgamento do pedido.

Allegaram os pacientes que o inspector, quando expediu a portaria de 28 de janeiro, no sentido de serem renovadas as fianças, por elles prestadas, já estava em vigor o decreto n. 4.097, de 14 de janeiro de 1920, que diz:

"Os despachantes aduaneiros para entrarem em exercicio, prestarão fiança em dinheiro, apolices da divida publica ou em bem de raiz... etc."

Entretanto, allegam os impetrantes, o inspector revogou os titulos, determinando que prestassem elles novas fianças no valor de dez contos.

AVISO
A Joalheria Oscar Machado participa que, em virtude das grandes obras de construcção do seu novo edificio, passou provisoriamente, a funccionar no predio da Rua do Ouvidor n. 139, entre Avenida e Gonçalves Dias, onde continúa a fazer grandes reducções no seu enorme stock de joias e obras de arte.
(7025)

NO TRIBUNAL DO JURY

O novo julgamento de "Piolho de Cobra", o matador da joven Maria de Lourdes

Entrou hontem em julgamento no Tribunal do Jury, o réo Rodovaldo Godofredo da Costa Araujo, mais conhecido pelo vulgo de "Piolho de Cobra", que de 16 para 17 de junho de 1914, com uma navalha, matou a menor Maria de Lourdes, em uma casa da ladeira da Freguezia n. 129, onde se hospedara esta.

Tal facto, muito emocionou a nossa população, não ficando absolutamente esquecido pelas circumstancias que o rodearam.

Submettido o accusado a julgamento, foi condemnado a 30 annos, pena que foi confirmada em outra sessão de jury. Por ter sido o julgamento presidido por um pretor, o Supremo Tribunal Federal, mandou o réo a novo julgamento. Fel-o em consequencia a pedido de revisão do processo por parte do accusado.

Composto, pois, o Tribunal respondeu o accusado ao interrogatorio, cumprindo salientar estar elle bastante abatido e envelhecido.

O dr. Murillo Fontainha, promotor, accusando, historiou detidamente todo o facto, mostrando-o exhuberantemente provado. Commenta então os depoimentos das testemunhas, fala da confissão do accusado e salienta pontos varios que bem evidenciam a denuncia bastante completa. Accentua que quando o accusado depoz estava em perfeito estado de consciencia. Não ha nelle, accrescenta, amnesia qualquer. A sua confissão, pois, diz bem prova que elle percebeu, gravou e reproduziu todo o occorrido. Tratando do estado de memoria, faz um sem numero de citações. Define a paixão e mostra com os autos não ser o accusado um passional. Aliás, constata serem devidos á paixão todos os actos da vida humana. Cita a proposito casos, mostrando homens que se deixam apaixonar por idéas ou pelo cumprimento dos deveres, dando logar a conquistas varias na sciencia. Classifica as paixões e mostra não terem defesa as que são criminosas. Acredita que todo o rigor do Jury cairá sobre o accusado. Minuciosamente estuda peças outras dos autos, confrontando-as com a confissão do accusado que, declara, foi precisa e completa. Analysa todos os actos do accusado, passando em revista sua folha de antecedentes. Confronta seu crime com outros bastante conhecidos do Tribunal e diz que paizes varios repellem, até com attenuantes, os outros de crimes passionaes.

Analysa as desordens que em um meio social qualquer causa a impunidade de taes crimes, accrescentando que as estatisticas augmentam na proporção das absolvições.

Faz uma rapida critica com relação ao criterio do Jury no julgamento dos chamados "crimes passionaes". Refere ainda que, muitas vezes, a certeza da impunidade é tal que os accusados antecipadamente zombam da benevolencia dos jurados. Estabelece, em seguida, o promotor um parallelo entre a acção repressiva manifestada nas decisões dos jurados sorteados para a sessão do corrente mez e a indulgencia de outros conselhos de sentença com criminosos confessos, postos em liberdade, por considerações que deveriam ser estranhas á orientação do tribunal popular. Tratando do principio da egualdade de todos perante a lei, demonstra a excellencia desse principio, um dos baluartes do regimen democratico, e, citando varios exemplos, evidencia o perigo resultante da desegualdade no tratamento dos criminosos, para os quaes a lei é sempre egual, quer na sua interpretação, quer na sua applicação, e termina affirmando ser necessario reagir contra a impunidade dos "criminosos passionaes".

Em seguida, explica o promotor a razão por que veiu o réo pela 3ª vez, á barra do Tribunal popular. Não foi um erro de processo ou uma falsa apreciação da prova que determinou o *veredictum* do mais alto Tribunal do Brasil.

A lei que regula as normas do direito formal do Districto Federal estabelece o modo de substituição dos juizes, e como o julgamento anterior tivesse sido presidido por um promotor, quando cabia a presidencia a outro juiz de direito, o Supremo Tribunal, provendo o recurso interposto pelo réo, mandou submettel-o ao presente julgamento, sob a presidencia do respectivo juiz de direito.

E' claro, accrescenta, que a decisão do Supremo Tribunal não affectou a pena, nem pode modificar a orientação do Jury, com relação ao caso sujeito ao seu julgamento.

Conclue perorando em defesa da justiça, representada agora pelos seus representantes de facto, que o condemnarão, certo á pena maxima.

Em seguida usou da palavra o dr. Pedro Paiva, primeiro defensor do réo.

Analyza a prova dos autos, mostrando com argumentos que favorece ao accusado não ser elle o homem pintado pela promotoria.

De apreciação em apreciação, prolonga-se até procurar convencer que a pena deve ser attenuada pelo jury.

Suspensa a sessão para o jantar, foram os trabalhos recomeçados ás 8 1/2, usando então da palavra o dr. Jorge Severiano Ribeiro, que produziu em favor do accusado larga defesa.

Enaltece a instituição do jury. Affirma que a promotoria lançou mão de argumentos falsos. Critica a denuncia. Nega peremptoriamente ter o accusado feito propostas deshonestas á victima, transformadas pela promotoria em facto mais grave. Para provar o que sustenta, esmiuça os depoimentos das testemunhas.

"Si formos consultar, diz, o depoimento do accusado, a affirmativa é absurda.

O réo é apenas um passional."

Refere-se aos individuos que praticam crimes identicos ao do accusado, affirmando que não são agentes e sim pacientes, porque é pelo impulso de forte paixão que praticam o acto. O accusado não é um homem normal, capaz de dominar-se; a sua organização physchica é doentia. Baseando-se na vida progressa do réo, conclue que o Conselho de Sentença está deante de um degenerado.

Define o que seja degeneração, citando Morel, o primeiro que tratou do assumpto. Cita Souza Lima, Dubois, e Afranio Peixoto accentuando que este ultimo mostra os degenerados nas suas caracteristicas de anomalias da vontade e da razão.

Fala na constituição physica do réo, para concluir por sua degenerescencia. A sua construcção é anormal, ankilosada: os seus dedos são alongados; a sua physionomia é defeituosa. Tem tambem estygmas psychicos e a prova está nos autos. Praticou um sem numero de crimes, sendo um individuo sem norma, sem orientação na vida. O seu ser psychico é, pois, desorganizado, anormal. A prova do que affirma, declara, está nas declarações das testemunhas. Procura demonstrar ao Tribunal que a paixão tem facil accesso na [illegible] do degenerado, citando passagens de Victor Hugo, mme. Stael, Alexandre Herculano e Flaubert, concluindo que ella anniquilla a razão, auxiliando-se para tal das opiniões de Feré, Kraft-Ebing e outros.

Passa então o advogado á peroração.

De volta da sala secreta, os jurados, pela resposta dos quesitos, condemnaram o réo á pena de 25 annos e meio de prisão, grão submaximo do art. 294, paragrapho 1º do Codigo Penal.

A sessão terminou á meia-noite. A defesa appellou da decisão.

Ao Monopolio da Felicidade
Amanhã
50 CONTOS
Rua Sachet, 14
7100

Uma homenagem a d. Pedro II e d. Thereza Christina

Bello Horizonte, 22 — O dr. Arthur Furtado, director da Secretaria do Interior, mandou collocar no seu gabinete de trabalho os retratos de d. Pedro II e dona Thereza Christina, os quaes estavam no palacete de Santa Mafalda, em Juiz de Fóra.

Essa homenagem teve franca approvação, quer do dr. Raul Soares, quando secretario do Interior, quer do dr. Affonso Penna Junior, actual titular daquella pasta.

Esses retratos são um trabalho de alto valor.

Pedido de manutenção de posse contra a Superintendencia do Abastecimento

Manoel de Oliveira Soares, negociante estabelecido á rua da Abolição n. 97, no Engenho de Dentro, requereu ao juiz da 2ª vara federal uma manutenção de posse contra actos do superintendente do Abastecimento.

Allegou o requerente que, em 8 de março ultimo, foi o seu estabelecimento invadido, tendo elle sido, em 13 daquelle mez, autoado e multado em 100$000, sob o pretexto de não cumprir a tabella, havendo os funccionarios que visitaram o seu estabelecimento, apprehendido uma *costaneira*, livro de assentamentos particulares, que até hoje não foi devolvido.

O requerente, depois de sustentar a inconstitucionalidade da instituição, pediu fosse comminada a multa de 10:000$000, no caso de nova turbação.

O juiz, por sentença de hontem, indeferiu o pedido por não caber tal medida contra actos da autoridade praticados em virtude de lei e regulamento da administração.

IMPOTENCIA
Tratamento garantido e inoffensivo pelo PERISTALTONE. Prospectos — Caixa 50. Rio de Janeiro. A' venda, r. Andradas, 43 — Rio. (7159)

Os planos para o dique da ilha das Cobras

O ministro da Marinha visitou hontem a séde da commissão encarregada da elaboração dos planos dos diques da ilha das Cobras, examinando detidamente os trabalhos já elaborados e em via de conclusão.

A visita do embaixador italiano a Santa Catharina

Florianopolis, 22. — O sr. Alexandre Bosdari, embaixador da Italia no Brasil, em companhia dos srs. Konder, Marchesini, Canzio e outros, chegou sem novidade a Imbituba, a bordo do rebocador "Florianopolis" sendo recebido pelo sr. Superintendente de Laguna e altas autoridades, bem como por muitos representantes da colonia italiana.

O embaixador, depois de almoçar na "Casa Amilcar" seguiu, no trem das duas horas para Tubarão, sendo ali bem recebido. O deputado estadual, dr. João Oliveira foi saudar o sr. Bosdari, que respondeu á saudação do dr. Oliveira, com uma vibrante allocução.

No dia seguinte, 20 do corrente, partiu em trem especial para Cresciuma, visitando as minas da Companhia Carbonifera de Ararangua, recebendo uma magnifica impressão. Dali partiu em automovel para o nucleo colonial italiano "Nova Veneza", sendo o auto escoltado por um troço de mais de 150 cavalleiros. Em "Nova Veneza" o sr. embaixador italiano foi alvo de carinhosa e calorosa manifestação da colonia, que organisou á noite uma marcha "aux flambeaux".

O sr. Conde Bosdari teve occasião de ver de perto a grande prosperidade da colonia italiana aqui estabelecida, e admirar a excellencia do terreno em que foram localizadas as extensas e soberbas planices que ha no valle do Rio Santa Luzia, que deixaram o nosso illustre visitante maravilhado.

Em Cresciuma, o sr. Bosdari era aguardado pelos srs. dr. Teixeira de Freitas, juiz de Araranguá, promotor publico, escrivão, tabellião, 1º supplente substituto do Superintendente pelas autoridades, e mais pelos reverendos vigarios de Cresciuma, padre Ludovico, Coccolo e padre Antonio Dias, vigario de Araranguá, que acompanharam o visitante até "Nova Veneza". Depois desta visita o sr. Alexandre Bosdari, partiu para Urussunga, passando por Nova Beluno, onde houve uma ligeira parada e recepção festiva.

A sua chegada a Urussunga teve logar pelas duas horas, tendo-lhe sido feita uma grandiosa recepção. Um grupo de mais de cem cavalleiros aguardava a chegada do illustre visitante no logar denominado Rio Caethé. Estavam presentes á sua chegada todas as autoridades, os padres Luiz e Gilla, respectivamente vigario e coadjuctor e os alumnos do collegio das Irmãs de Caridade e grande massa de populares. As meninas das irmãs de Caridade saudaram o embaixador italiano que respondeu de uma das janellas do edificio da Superintendencia, congratulando-se com a colonia italiana pelas maravilhosas conquistas aqui realizadas em tantos annos de honesto trabalho e intelligente esforço. Depois falou o dr. Caruso, em nome da população, fazendo referencia á data nacional que transcorreu hontem. A comitiva está hospedada em casa do vigario.

Em toda localidade por onde passou o sr. Conde Bosdari, compareceram os alumnos das escolas publicas, cantando as creanças os hymnos nacional e do Estado.

O DIRECTOR DA CENTRAL INSPECCIONA O RAMAL DE PIRAPORA

As impressões de s. s.

Conforme noticiámos, regressou terça-feira, ás 11 horas da noite, de sua viagem de inspecção á linha de Pirapora, o dr. Assis Ribeiro, director da Central do Brasil.

Segundo soubemos, ácerca das impressões colhidas por s. ex., o ramal de Bello Horizonte, especialmente entre Bello Valle e Brumadinho, não está ainda em condições de fazer trafegar os nocturnos até agora suspensos, por ter o mesmo soffrido muito com as ultimas grandes chuvas.

O dr. Assis Ribeiro visitou tambem o novo ramal de Montes Claros, percorrendo-o em toda a sua estensão. O serviço de construcção até á ponta dos trilhos foi examinado por s. ex., que encontrou 16 kilometros de linha assentada, além de Buenopolis.

O director da Central, entre outras providencias que adoptou, ordenou a intensificação dos trabalhos da construcção da ponte de Pirapora.

Logo que as aguas baixem, deverá ser iniciado o serviço das fundações. S. s. providenciou egualmente, sobre a construcção do deposito de machinas, em Lafayette, sobre os melhoramentos no dormitorio do pessoal da estação de Belém e sobre o inicio das obras das officinas mecanicas da estrada, a tres kilometros de Bello Horizonte, obras [illegible] que deverão começar brevemente.

Do mesmo modo vão ser levadas a effeito as obras da *gare* de Bello Horizonte, de accordo com o primitivo projecto, já approvado pelo governo.

Relativamente ao serviço de transporte, declarou o sr. Assis Ribeiro tel-o encontrado normalizado.

Até o fim do mez, s. s. deverá fazer outra viagem de inspecção, esta ao ramal de Porto Novo e á Linha Auxiliar.

O "Pará" chegou a Santos e o "Paraná" ahi vem

Do commandante do destroyer "Pará", que se achava em viagem para o porto de Santos, recebeu hontem o almirante Pedro de Frontin, chefe do estado-maior da Armada, um telegramma avisando que aquelle navio havia chegado ao porto do destino, depois de uma viagem de 30 horas.

O "Paraná", que foi o destroyer substituido pelo "Pará", já saiu do porto de Santos, devendo chegar a esta capital dentro de tres ou quatro dias, tempo este durante o qual o seu commandante fará evoluções e exercicios no Oceano.

Bronchites, asthma e coqueluche. Elixir de Mastruço (13082)

Os addidos á directoria do gabinete da Fazenda foram hontem desligados e elogiados

Em virtude da ordem do presidente da Republica o ministro da Fazenda, por portaria de hontem, mandou desligar dos serviços da directoria geral do seu gabinete os funccionarios abaixo, que ali serviam addidos:

Humberto de Oliveira Corrêa, Frederico Rocha, Tito Carlos Rocha, José Joaquim Pedroso, Ernesto Santos Castro, dr. Francisco Werneck Castro, Octavio Maria Mesquita, Luiz Frederico Codeceira Junior, Brigido Augusto Grana e o operario da Imprensa Nacional Henrique Gastão de Oliveira.

O coronel Benedicto Hyppolito, director do gabinete, enviou a cada um desses funccionarios, um officio agradecendo os bons e leaes serviços que prestaram na repartição a seu cargo.

O director da Despesa do Thesouro Nacional reuniu hontem em seu gabinete os sub-directores da repartição a seu cargo, o secretario, e escrivães das pagadorias, afim de melhor combinar a distribuição equitativa do pessoal existente na directoria.

Ficou assentada a transferencia do escripturario Mario Cunha, da secretaria para a 2ª sub-directoria e dos escripturarios Alberto Maura e Alfredo Camara, da 1ª sub-directoria para a secretaria.

Na 3ª sub-directoria, que ficou apenas com seis funccionarios, a unica alteração introduzida foi a de incumbir um unico empregado do serviço de exercicios findos de todos os ministerios.

SONHO DE OURO
Amanhã
50 CONTOS
(G 1799?)

Recife ameaçada de ser inundada pelo Capiberibe

Recife, 21 (Retardado) — O chefe de policia recebeu hontem um despacho telegraphico de Limoeiro, em que lhe é communicada a descida de uma nova enchente no Rio Capiberibe, que banha aquella cidade. A enchente — accrescenta o despacho — parece ser maior do que a occorrida ha alguns dias passados, e, pelos calculos do informante, as aguas deverão chegar a esta capital pela madrugada de hoje.

O sr. chefe de policia tomou as necessarias providencias, no sentido de salvaguardar as populações ribeirinhas de Caxangá e Torre da violencia da cheia. No mesmo sentido s. ex. transmittiu um aviso á companhia de bombeiros, para que esta ponha uma turma de promptidão, para o caso de se tornarem necessarios os seus serviços.

"Illustração Portugueza"

O n. 34 desta revista, referente a 18 de março, será hoje distribuido aos leitores habituaes. Traz uma interessante referencia a Villa do Conde, além de outros assumptos cheios de attractivos.

O sr. Fontes Castello é convidado a collaborar no Codigo de Posturas

O sr. Sylvio de Abreu, secretario do prefeito enviou hontem ao sr. Fontes Castello, sub-director de Rendas, a seguinte carta:

"Havendo o sub-director addido Francisco Mariano de Amorim Carrão, designado para organizar as bases de um estudo para um projecto de Codigo de Posturas, de modo a permittir e facilitar o cumprimento do disposto no paragrapho 11 do art. 12 da Consolidação a que se refere o decreto n. 5.160, de 8 de março de 1904 — communicado não poder se incumbir, só, de tão importante commissão, o sr. prefeito terminando hoje, o tempo julgado necessario para tratamento de vossa saude, resolveu, tendo em consideração a vossa competencia e a pratica de longos annos de operosidade em varios serviços municipaes, aproveitar o vosso digno concurso no referido trabalho, sem prejuizo do exercicio effectivo de vosso cargo, cujas funcções assumireis logo que seja possivel, dos encargos da nova commissão.

O que de ordem do mesmo sr. prefeito, levo ao vosso conhecimento, esperando que o vosso estado de saude, já permitta prestar mais esse relevante serviço á Municipalidade."

NOTAS SOCIAES

DATAS INTIMAS

Festeja hoje o seu natalicio o sr. Antonio Carvalho, funccionario da S. A. Monitor Mercantil.

—:— Faz annos hoje d. Georgina Antunes Netto, esposa do commendador Domingos Gonçalves Netto.

—:— Passa hoje a data natalicia de d. Georgina de Lima e Silva, esposa do sr. Affonso Rodrigues Silva, [illegible] da Armada.

—:— O sr. Antonio Pimenta Guimarães, [illegible] desta praça, recebeu hoje muitas saudações pela passagem de sua data natalicia.

—:— Passa hoje o anniversario natalicio do sr. J. Cortes Junior, promotor publico e curador dos orphãos da comarca de Nictheroy.

—:— Festeja hoje o seu anniversario natalicio o sr. Dyonisio Soares Araujo, do Centro Commercial do Café desta praça.

—:— Festeja hoje mais um anniversario natalicio a graciosa menina Altair Santos Pires.

—:— Faz annos hoje o maestro Jorge [illegible] de Almeida, que por esse motivo será alvo de uma expressiva manifestação por parte dos seus collegas e admiradores.

—:— Faz annos hoje a intelligente menina Yvette, alumna do collegio [illegible], e filha do major Nunes da Silva, do Corpo de Bombeiros.

—:— Passa hoje o anniversario natalicio de d. Georgina Ferreira Braga, esposa do sr. Sandoval Ignacio da Silva, empregado no commercio desta praça.

—:— Completa hoje mais um anniversario natalicio a distincta senhorita [illegible], filha do dr. Silva Pereira, inspector escolar, e d. [illegible] Pereira.

Registra-se hoje a data do anniversario de d. Cecilia Flores, esposa do dr. Flores, advogado no nosso fôro. A distincta anniversariante, que pelos seus dotes de espirito e de coração, tem um vasto circulo de relações na nossa sociedade, receberá as mais affectuosas provas das pessoas da sua amizade.

CASAMENTOS

Com o sr. Francisco Fernandes Pinto contratou casamento a senhorita Nelia Tasso, filha do sr. Jacintho Tasso, estabelecido em Lages, Estado de Santa Catharina.

—:— Contratou casamento [illegible]

CONFERENCIAS

Realiza-se amanhã, ás 8 1/2 da noite, na Bibliotheca Nacional, a annunciada conferencia do sr. [illegible] Guimarães, membro da Academia Paulista de Letras, sobre Olavo Bilac. [illegible]

CLUBS E FESTAS

CLUB GYMNASTICO PORTUGUEZ — [illegible] de um baile acolhedor e tendo-se matriculado muitos socios. Brevemente, portanto, teremos a reapparição da antiga e tradicional escola de gymnastica do club, que por motivos alheios á vontade da directoria se achava fechada.

* * *

VIAJANTES

No trem de luxo paulista, seguiu hontem, á noite, para S. Paulo, acompanhado do escriptor Paulo Barreto, o sr. João de Barros, que ali, a convite de intellectuaes paulistas, vae fazer uma conferencia.

—:— Acha-se nesta capital, em companhia de sua esposa, o sr. Carlos Mello, residente em Corumbá, Matto Grosso.

—:— Procedente do Estado da Bahia, encontra-se nesta capital, a passeio, o dr. Mario Affonso Monteiro Feosa, escripturario da Delegacia Fiscal naquelle Estado.

—:— Chegaram hontem a esta capital, procedentes de Cataguazes, os drs. Cyro Vieira, nosso collega de imprensa, e Leopoldo Goulart, cirurgião-dentista e tabellião do 2º officio naquella cidade.

HOMENAGENS

Por occasião do passamento do marechal Ribeiro Guimarães, primeiro director do Collegio Militar desta capital, o director desse collegio baixou a seguinte ordem do dia:

"Com o mais profundo pezar dou conhecimento a este Collegio, do fallecimento do marechal Antonio Vicente Ribeiro Guimarães, nesta cidade.

Ao illustre morto, cuja vida publica foi tão fecunda em ensinamentos e exemplos dignos de ser admirados e imitados, coube a tarefa gloriosa de ser o fundador e primeiro director desta casa de educação, cujos fructos não se fizeram esperar.

A' elle, pois, deve o Collegio Militar o primeiro vagir de sua vida, os ensaios dos seus primeiros passos e o alento de que precisava para crescer, evoluir e chegar por fim a alcançar o renome de que hoje muito justamente goza, como casa de ensino e educação modelar. Para significar o nosso pezar pelo passamento do mestre querido, determino se conserve a nossa bandeira a meio pau por espaço de 8 dias e sejam relevados aquelles dos meus subordinados sujeitos a castigos disciplinares por mim impostos."

VIDA ACADEMICA

FACULDADE DE MEDICINA — São convidados a comparecer á secretaria da Faculdade os alumnos Laumonier Godofredo de Andrade e Souza e Eugenio Francisco do Nascimento.

ESCOLA POLYTECHNICA — Amanhã, sabbado, 24 do corrente, realizar-se-á na Escola Polytechnica, ás 2 horas da tarde, sob a presidencia do ministro da Justiça e Negocios Inte-[illegible]

[illegible] rios, a solennidade da collação de grau aos engenheirandos de 1919, [illegible]

FACULDADE HAHNEMANNIANA — [illegible]

FALLECIMENTOS

Em Maceió, falleceu [illegible]

MISSAS

Foram celebradas hontem [illegible]

A' Brazileira
HOJE
Grande venda de
SALDOS
e
RETALHOS
em todas as secções.
Comprem n'
A' Brazileira
Largo de S. Francisco 38 a 42
(7200)

FAZENDA

[illegible] dos guardas do Posto Fiscal do Oyapock, solicita a revogação do acto do inspector da Alfandega do Pará, que o exonerou da corporação dos antigos guardas da mesma Alfandega.

—:— Devolvendo ao seu collega da Justiça o processo referente á restituição a cada uma das firmas commerciaes Abilio C. Esteves, José Vieira Goulart e Francisco Vieira Goulart, da caução de 5:000$, que fizeram na thesouraria geral do Thesouro, para garantia de contratos celebrados com aquelle ministerio, e as propostas apresentadas, o ministro pediu-lhe providencias para serem prestados esclarecimentos a respeito da divergencia apontada pela Directoria de Contabilidade.

—:— Havendo a directoria da Fazenda Modelo de Criação de Santa Monica enviado á Directoria da Despesa Publica a folha de gratificação do pessoal administrativo daquella fazenda, por serviços prestados ao curso complementar dos Patronatos Agricolas, o dr. Homero Baptista remetteu ao seu collega da pasta da Agricultura a alludida folha, por isso que se acha no Tribunal de Contas o credito por onde deve correr a respectiva despesa.

—:— Respondendo a um aviso do seu collega da Viação, o titular deste ministerio declarou-lhe que nenhum embaraço será opposto ao accesso dos fiscaes da Inspectoria Federal de Viação Maritima e Fluvial, no Maranhão, a bordo dos vapores, desde que seja estrictamente observado o disposto no paragrapho 2º do artigo 18 da lei n. 3.979, de 31 de dezembro de 1919.

—:— Enviando ao seu collega da Viação o processo em que a Amazon River Steam Navegation Company Limited solicita o despacho, livre de direitos de importação e de expediente, na Alfandega do Pará, mediante assignatura de termo de responsabilidade, para varios materiaes destinados aos seus serviços de navegação, o dr. Homero Baptista pediu áquelle titular providenciar para que a Inspectoria de Navegação se pronuncie a respeito.

—:— Respondendo a um officio da Liga do Commercio, o ministro declarou ao presidente da mesma Liga que o projecto do novo regulamento para arrecadação e fiscalização do imposto de consumo ainda não foi presente ao seu ministerio.

CINEMA GUARANY
Rua Frei Caneca n. 131
SO' HOJE! SO' HOJE!
— A JOIA SAGRADA —
O mais formidavel film em séries — 3º e 4º
— DIANA A CAÇADORA —
film de grande metragem, protagonista a grande artista Baroneza Metz
ESCANDALO NA ESCOLA
Comedia da Fox, em 2 actos.
Amanhã — "Idéa de mulher"
(G 18221)

LLOYD BRASILEIRO

A directoria do Lloyd mandou reduzir a tripulação do paquete "Brasil" em vista de não ser mais necessario o concurso do mesmo á directoria de Saude Publica.

No "Brasil" ficará pessoal necessario á sua conservação, em vista da grande reforma porque deverá muito em breve passar aquelle magnifico navio.

—:— O commandante do "Tapajós" Reis Junior não seguirá nesta viagem em vista do seu estado de saude, não ser satisfatorio. Para substituil-o foi convidado o commandante Frederico Ranth.

—:— Para chefe de machinas do "Jaceguay", foi designado o engenheiro machinista Luiz Times Sobrinho.

—:— Ao sub director da navegação apresentou-se hontem por ter regressado dos portos do norte, no commando do "João Alfredo", o capitão José Mendes.

—:— Deverá chegar hoje, ás 15 horas, o paquete "Javary" rebocado pelo "Cubatão".

O "Javary" desde o dia 28 de dezembro do anno findo se acha fóra desta capital.

—:— Ao immediato licenciado Frederico de Aguiar Pereira foram concedidos mais seis mezes de licença sem vencimentos.

—:— Com metade de vencimentos foram concedidas ás seguintes licenças:

De 60 dias ao 1º escripturario Fenelon de Souza Filho, de 40 dias ao 4º escripturario Manoel Mendonça e de 8 dias ao mestre de lancha Thomaz da Costa Guerra.

—:— Pelo "Campos" que amanhã deverá chegar no nosso porto virão 26490 volumes. Esse paquete que vem de Nova Orleans daqui partiu em 28 de novembro do anno passado. E' seu commandante o capitão José Alves Pequeno.

—:— O "Tocantins", depois de ter feito vistoria no casco deixou o dique de Mocanguê, indo atracar no armazem 11 do Caes do Porto.

—:— O paquete "Poconé" segundo communicação recebida hontem pela directoria do Lloyd sairá de Santos no dia 29 do corrente.

O "Poconé" vae para Hamburgo em principios do mez vindouro.

—:— Deixará o porto de Hamburgo no dia 27 do corrente o paquete "Curvello".

—:— Deixou hontem o porto do Pará o paquete "Minas Geraes".

A GRIPPE PNEUMONICA

Mais uma victima

Com guia da policia do 14º districto, foi recolhido no Necroterio o cadaver de João Pedro de Souza, de 19 annos de edade, preto, solteiro, filho de Maria Josepha e residente á rua Gomes Carneiro n. 86.

João Pedro, como foi noticiado, fôra acommettido de grippe de caracter pneumonico, e, sendo chamada a Assistencia para soccorrel-o, no momento mais critico do mal, nem a Assistencia nem a Saude Publica lhe prestaram serviços.

O caso de João Pedro era já perdido e na madrugada mesmo de hontem veiu a fallecer o rapaz.

No Necroterio, procedida a verificação de obito, o dr. Bandeira de Gouvêa deu como *causa-mortis*: pneumonia grippal, confirmando-se assim que houve um caso de grippe pneumonica em abandono...

O "RAID" DO AVIADOR QUARANTA

—:—

A primeira etapa

Campos, 22 — O aviador Quaranta, interrogado sobre a viagem do Rio até aqui, disse que o percurso fôra feito em boas condições, mantendo o apparelho quasi sempre a uma altura de 2.000 metros.

A saída do Rio encontrou muita neblina, tomando o rumo do norte até divisarem a Parahyba, cujo leito acompanharam, indo aterrar depois da ponte da Leopoldina, á margem da fazenda Mirandinha. O apparelho está em perfeito estado, precisando apenas o motor de uma limpeza.

Mario Quaranta tem a impressão de que lhe será facil proseguir no "raid" até Recife e acha que outras viagens para Campos poderão ser feitas com maior rapidez.

PREFEITURA

A Prefeitura adquiriu [illegible] apolices por conta do resgate do emprestimo de [illegible]

—:— Ficou sem effeito o acto que nomeou d. Iracema Franco de Souza Costa inspectora interina da Escola Normal.

—:— O agente da Prefeitura de Santa Rita, surprehendeu hontem, na praça Mauá, quando cambiava dinheiro portuguez, sem que estivesse devidamente licenciado, um individuo que se negou a dar o nome. O dinheiro foi apprehendido, sendo, contra o infractor lavrado o respectivo auto.

—:— Em consequencia do inquerito aberto na secretaria da Directoria de Hygiene para apurar certas irregularidades commettidas naquelle departamento, foi hontem suspenso o amanuense Bastos.

O director geral de Instrucção, por actos de hontem, designou os coadjuvantes: João Simche Perez, para a 1ª escola masculina nocturna do 20º districto; Armando de Oliveira Bernardes, para a 1ª masculina nocturna do 4º; José Braz dos Santos Cordilha, para a 1ª masculina do 11º; Manoel Bessa de Menezes Junior, para a 2ª masculina do 21º; Elvira Candida Pereira, 2ª classe, para ter exercicio na 2ª escola feminina nocturna do 6º districto.

Transferindo: Roberto Barbosa da Silva, coadjuvante de ensino, para a 1ª masculina nocturna do 10º districto; Amelia Rosa Ferreira, professora cathedratica, para a 8ª escola mixta do 8º districto; Amasilles Rocha Xavier de Barros, professora cathedratica, para a 6ª escola mixta do 8º, e Dora Augusta Moreira, adjuncta de 1ª classe, para reger interinamente a 4ª escola mixta do 18.

COISAS DA CENTRAL

Fomos hontem procurados pelo cirurgião dentista Ernesto Ascoly, que se queixa do seguinte: apezar de ter um passe de 1ª classe e de ter comprado um supplemento, para tomar o trem directo da Central a Cascadura, foi ainda obrigado a pagar multa...

Entretanto, passageiros de 2ª classe viajam commodamente nos trens de 1ª, sem que os conductores tenham animo de fazer a menor observação.

¿Porque será?

POLICIA

Embrulhou uma senhora em 400$ e desappareceu

Hontem, o dr. Raul Magalhães, 3º delegado auxiliar interino, foi procurado por d. Arminda Xavier da Fonseca, que desejava apresentar-lhe uma queixa.

Disse d. Arminda que desde ha muito occupava o sobrado do predio n. 18 da avenida Mem de Sá, não pensando em mudar-se dali. Acontece, porém, que, com a facilidade com que agora os senhorios põem a corda ao pescoço dos inquilinos, o senhorio de d. Arminda exigiu-lhe as chaves e ella tratou de procurar uma outra casa onde pudesse ir morar.

Estava nisto, quando lhe appareceu um individuo de nome Alfredo Pires de Siqueira Fontenelle, que se propoz a arranjar-lhe uma casa e que offereceu o segundo andar de um predio de dois andares da rua da Assembléa e que pertence á companhia Veado.

Fazendo a offerta, o espertalhão convidou d. Arminda a acompanhal-o á dita casa, a ver se o 2º andar lhe agradaria. Feito isto, d. Arminda achou o commodo muito bom, e manifestou o desejo de alugal-o.

Fontenelle fez-lhe ver que era necessario o contrato e que iria tratar disso, ficando de voltar a procural-a. Effectivamente, Fontenelle voltou, mas voltou para dizer que o contrato estava dependendo apenas do dinheiro necessario para ser celebrado. E o homemzinho pediu a d. Arminda a quantia necessaria para tal — uns trezentos e tantos mil réis, do que passaria um documento.

Concordando, d. Arminda entregou a Fontenelle a quantia de 400$000, della recebendo um documento assignado, em que o negocista se comprometia a entregar a chave da casa áquella senhora ou então a devolver-lhe a quantia dada. E para tal, elle deu um prazo a d. Arminda.

O prazo passou. Os dias passaram-se. E nem Fontenelle entregou as chaves da casa, nem effectuou a devolução do dinheiro.

D. Arminda, desconfiada, procurou um dos chefes da companhia Veado, do qual ouviu que não fôra feito contrato nenhum e que não fôra entregue a pessoa alguma a chave do segundo andar do predio em questão.

Aquella senhora comprehendeu que fôra lesada e resolveu appellar para a policia.

O 3º delegado auxiliar interino, tomando a queixa em consideração, determinou providencias que estão em andamento, para descobrir onde anda o malandro, que até agora não foi encontrado.

Fontenelle costuma fazer ponto no predio n. 148, da rua da Alfandega, onde é estabelecido o leiloeiro Brito Maia.

O desapparecimento de Frederica Schincauser

Foi noticiado ha dias o desapparecimento de Frederica Schincauser, de nacionalidade allemã e de 80 annos de edade.

Hontem, appareceu na policia uma sua afilhada, d. Augusta Bazeiros, moradora á rua Teixeira Pinto n. 133, que desejava informações sobre o paradeiro de sua progenitora, accrescentando que ella reside á rua Barão de Petropolis n. 58.

E para d. Augusta foi um acontecimento, pois sua mãe havia sido encontrada e estava na Policia Central.

Só teve duas horas de vida

No Necroterio do Serviço Medico Legal foi recolhido o cadaverzinho de Manoel, filho de Ermelinda da Conceição, e que apenas teve duas horas de existencia extra-uterina.

Registrando o obito, o dr. Bandeira de Gouvêa, medico legista, attestou como *causa-mortis*: "Insufficiencia".

Victima de um desastre de trem, morre na Santa Casa

No dia 18 do corrente, deu entrada na Santa Casa, acompanhada de uma guia da Assistencia, Maria Ernestina da Gloria, parda, de 32 annos, viuva, domestica e moradora á rua Figueira de Mello.

Naquelle dia Maria Ernestina fôra victima de um desastre de trem, na estação de Vigario Geral. Sendo gravissimo o seu estado, na manhã de hontem ella falleceu.

Removido o cadaver para o Necroterio da Policia, foi hontem mesmo autopsiado, attestando o dr. [illegible] Côrtes, como *causa-mortis*: "Septicemia".

Aggrediu o desaffecto... com um tiro de polvora secca

Um facto cuja explicação, a principio, ninguem poderia ler, pôz a rua da Alfandega em grande rebuliço. Ouviu-se um tiro, e depois do tiro veiu a complicação habitual de apitos e correrias, chegando guardas civis e populares, etc.

Mas logo que se dissipou a confusão sendo uma das pessoas implicadas no caso, levada para a delegacia do 1º districto, veiu a saber-se o que fôra a tempestade em copo dagua...

O sr. P. R. Marini corrector desta praça, vinha sendo alvo, desde ha muito, de provocações por parte de Gastão Luiz Fróes. A insistencia do provocar levou o corrector a tomar uma providencia, e assim, quando hontem á tarde Gastão procurava irrital-o com os seus insultos, o corrector sacou de um revolver e desfechou um tiro contra o inimigo, engalfinhando-se ambos depois.

Com a intervenção de varias pessoas, os dois foram separados, verificando-se que Gastão, que não fôra attingido por bala, tinha um ligeiro ferimento na fronte, se não sabe como se ferira elle assim, na luta.

As explicações foram depois na delegacia, onde se apurou para concluirsão de tudo, que o corrector se servira apenas de cartucho de polvora secca, para infligir um susto e uma lição ao desaffecto, mostrando mais á policia que todo o mundo que conhecia o "aggredido" e ... lhe fariam as peiores referencias á sua conducta.

A policia apprehende varias joias

Ha dias foi a policia procurada por Mme. Sophia, residente no n. 12 do becco do Bom Jesus, que se queixou de um individuo que lhe roubou varias joias. Hontem o investigador do 5 districto prendeu, na rua Senador Pompeu, o ladrão Jovino Nunes Paulo autor do roubo, confessando elle ter levado as joias para a travessa do Cypreste, em Nictheroy, para onde se mudara e onde a policia as apprehendeu. E assim mme. Sophia conseguiu rehaver uma pulseira de ouro, um annel de brilhante, um par de bichas com brilhantes, um grampo de chapéo, um estojo, um porta chaves, um broche de brilhantes, 17 chaves e outros pequenos objectos.

A Empresa Sul Americana de embrulhar os "trouxas"...

O estariquense que hontem a policia prendeu é desses individuos verdadeiramente refinados em "pirataria", exercendo, porém, uma forma revoltante de malandragem, por isto que extorquia sempre dinheiro daquelles, que, necessitados de emprego, faziam esforço por conseguir uma somma qualquer que lhe fosse exigida como fiança.

E o malandro procedia assim:

Nos jornaes de maior circulação, elle annunciava: "Importante firma estrangeira, precisa de uma caixa com boas referencias. Exige a fiança de 10:000$000, depositada em qualquer casa commercial ou bancaria. Não aceita cartas de fianças. Ordenado, 700$000. Cartas dando detalhes, ao director Estrangeiro, no escriptorio desta folha."

O necessitado de emprego, com esse annuncio, ia direitinho procurar o malandro "director", da tal empresa, que não recebia somente daquellas fianças altas, mas outras mais baixas tambem, com o compromisso de ser mais baixo o ordenado.

Quem tinha o dinheiro de seu levava-o ao homemzinho; quem o não tinha arranjava-o de emprestimos, para levalh-o.

Resolvido tudo, o malandro ia com a victima a um estabelecimento bancario, para mostrar-lhe que fazia o deposito, e, no momento de encher a formula como depositante, arranjava sempre um pretexto intelligente para afastar o "caca" mandando-o comprar uma estampilha. Mas quando o candidato ao emprego voltava, o nosso homem já não precisava do sello, porque o arranjára alli, e já fizéra o deposito...

Agora, era o emprego. E o emprego quem faria era o malandro: empregava as pernas mudando de rumo, para que não o encontrassem mais.

Varias cartas de propostas o "pirata" recebeu, mandando elle depois que os proponentes o procurassem á rua 1º de março n. 4, 2º andar — Empresa Sul America, sala dafrente.

O numero de cartas foi grande, e, consequentemente grande foi o numero de victimas. Mas as queixas só appareceram na policia, depois que os enganados tentaram varios recursos, recebendo promessas "tranquillizadoras", quando encontravam o malandro.

Mas afinal as queixas chegaram e a policia, agindo, teve a sorte de prender o costariquense dono da Empresa Sul Americana — o individuo Luiz Arenos ou José Fuentes.

A diligencia foi bem feita e o "pirata" foi pegado de surpresa e sem difficuldade. Na tal Empresa, que soffreu uma batida em regra, foram encontradas varias cartas recebidas por Luiz Arenos ou José Fuentes, entre ellas uma assignada por Alvaro Simões Correia, A. Pinheiro e uma outra de Annibal Paiva Gouvêa, que reside em Juiz de Fóra. Pela carta deste ultimo, vê-se que elle esteve quasi a deixar um emprego que tinha na cidade mineira, para conseguir o bom negocio aqui, com o "pirata".

Arenos foi mettido no xadrez e está sendo processado.

Um bonde mata um menor na rua de S. Christovão

Na rua de S. Christovão, em frente ao n. 511, deu-se hontem um caso doloroso. Brincava alli descuidado o menor de 2 annos, Alfredo, filho de Angelo Garcia, quando um bonde da Linha de Alegria, guiado pelo motorneiro Severino Francisco Xavier, regulamento n. 3.618, apanhou-o, matando-o instantaneamente.

O motorneiro foi preso em flagrante e o pequeno cadaver remettido para o Necroterio, com guia das autoridades do 10º districto.

Perseguiam um automovel e foram victimas de um desastre

Hontem á noite, montados em uma motocycleta, o fiscal de vehiculos Ferdinando Bastos Falcão e o guarda Julio de Sowan, n. 139, de 3ª classe, perseguiam um auto particular que, guiado por uma senhora ia pela rua Francisco Octaviano, quando, ao chegar em certo ponto, a motocycleta, tal a velocidade que levava, virou, atirando os dois perseguidores do auto á grande distancia.

Todos dois receberam ferimentos sendo conduzidos para o Posto Central de Assistencia, onde receberam curativos, recolhendo-se depois, ás residencias respectivas.

O Murtinho não deixa a moça descansar!...

Ao 3º delegado auxiliar interino queixou-se hontem uma rapariga residente á avenida Gomes Freire n. 107, contra o individuo que assigna cartas amorosas com o nome de A. Murtinho D.

Esse individuo resolveu apaixonar-se pela queixosa, e até aqui não a tem deixado descansar, escrevendo-lhe cartas, bilhetes apaixonados e, pior que tudo, falando-lhe a todo o instante pelo telephone.

Esse tal Murtinho, ultimamente, deu para mandar cartas á rapariga em questão pedindo-lhe que respondesse a um destino que elle marcava.

Exhibindo essa carta, a queixosa pediu ao delegado que mandasse prender o individuo, para dar-lhe um conselho...

Um auto só, fez tres victimas

Os autos estão se tornando insaciaveis. Os autos ou os "chauffeurs". Já não lhes basta o sacrificio de uma victima á satisfação do seu appetite. Agora elles atropelam aos pares. Houve até um que atropelou quinze praças de policia!

O de n. 706 figura no numero dos que não se satisfazem com uma victima. Hontem esse vehiculo "voava" pela rua Marechal Floriano. De repente colhe o primeiro infeliz: o portuguez Faustino Augusto Gonçalves, de 25 annos, portuguez, casado, trabalhador, residente á rua do Valloneo[?] n. 37. Este soffreu graves ferimentos pelo corpo, foi soccorrido pela Assistencia e logo depois internado na Santa Casa.

Logo depois o fatidico auto apanhou duas senhoras que receberam ligeiras escoriações e retiraram-se dispensando os curativos da Assistencia.

O "chauffeur" depois dessas bravatas disparou.

Pequenos factos policiaes

Hontem, á tarde, o automovel numero 2.390, guiado por João Teixeira Durens, que ia pela rua Visconde de Itauna, ao chegar á esquina da rua General Caldwell, chocou-se com o reboque de um bonde linha Cajú.

No estribo do reboque ia o menor Arthur Lopes, de 13 annos e morador á rua do Riachuelo n. 81. Esse menor foi atirado ao solo, ferindo-se.

O "chauffeur" foi preso.

—:— Pela policia do 13º districto foi recolhido hontem um individuo, que espontaneamente procurou o commissario de serviço.

Disse elle que se chama Joaquim José da Costa e que havia fugido da Casa de Detenção, estando, porém, tomado de remorsos e desejoso de voltar ao presidio.

Joaquim, que reside á rua S. Pedro, foi mandado á Policia Central, para ser internado no Hospicio, porque é evidentemente um louco.

—:— Quando passava pela rua Barão de Mesquita, hontem, á tarde, uma carroça atropelou o menino Carlos, de seis annos, filho de Emilio de Souza Guimarães e morador á rua Conselheiro Costa Pereira n. 33.

Nesse accidente, o menor, que foi medicado pela Assistencia, recebeu varias contusões pelo corpo.

—:— Quando brincava, hontem, á noitinha, em Copacabana, o menino Manoel, de sete annos de edade, filho do sr. Manoel Ferreira, foi victima de um accidente, ficando ferido em uma perna.

Manoel foi soccorrido pela Assistencia, e a policia soube do facto.

—:— No morro do Coruja, nos dominios do 10º districto, a pretinha Martha Esperança da Silva, de 26 annos, armou hontem um sarillio grosso com o seu sympathico Pedro da Silva. O rapaz, vergonha do sexo forte, apanha da "pequena", que lhe deu uma navalhada, assim como tambem levou a sua conta Paulino de Amorim, que se metteu a apaziguar os animos.

Os feridos foram medicados na Assistencia e a Martha foi acalmar o enthusiasmo no xadrez.

—:— A's 8 horas da noite de hontem, em frente, ao theatro S. José, na praça 15 de Novembro, o auto n. 2603 atropelou um pobre homem que por ali passava, deixando-o muito maltratado.

A Assistencia compareceu logo e como se tratava de caso gravissimo removeu a victima para a Santa Casa.

O "chauffeur" evadiu-se.

Federação Espirita Brasileira

—o—

Necessidade da vida social. — A vida social é proprIa da natureza. Deus fez o homem para viver em sociedade para o que lhe brindou com a palavra e todas as demais faculdades necessarias á vida de relação.

O isolamento absoluto é contrario á lei da natureza, pois o homem deve concorrer para o progresso geral auxiliando-se mutuamente. E para progredir não o pode fazer isolado, porque não tem todas as faculdades; é lhe necessario o contacto dos outros homens. No isolamento embrutece-se e estiola-se.

E' sob este aspecto que na sessão publica desta noite, ás 19 1/2 horas, vae ser encarado o estado da Lei de Sociedade constante do Livro dos Espiritos, Cap. 7º.

* * *

Communicação do Além. — Na mesma sessão em que o Espirito de Verdade, pela segunda vez baixou ao nosso meio, dando-nos a communicação que aqui publicamos na terça-feira ultima, ao terminarmos o nosso trabalho recebemos, por outro medium, a visita do grande espirito que na terra é conhecido pelo nome de Victor Hugo, externando-se nestas palavras:

"Meus filhos e dilectos companheiros de jornada — saudo-vos em nome daquelle que disse ser o caminho, a verdade e a vida.

Na terra, a palavra redempção se espalha por todos os recantos mais ignorados, chamando as almas captivas do peccado a se banharem no lordão das graças divinas que jorram em cataduras das alturas.

Quanta luz, meus filhos, o pobre caminheiro encontra para seguir a estrella fixa no Oriente, guia de seus passos vacillantes por entre as trevas do mundo!

Quantos abysmos se revelam a cada instante clamando: — passae de largo, ó vós que sois cegos e imprevidentes, porque a mim só vem ter os que fogem espavoridos da graça, que os redimiria por toda a Eternidade!

Tudo foi preparado ha longos seculos para o resurgimento da Phenix pura e radiante do Christianismo de Jesus.

Nos conselhos do Altissimo se apprestava de longos tempos o momento sublime da redempção do captiveiro. Desde as eras mais remotas que o Espirito purissimo de Jesus, o eleito de Deus paira sobre este mundo de treva, sereio, o captiveiro dos espiritos decahidos, espalhando os germens da fé, ordenando os raios potentes desse sol radiante e bello da sua doutrina de salvação.

Desde a infancia da Terra, quando os homens mal sabiam levantar suas vistas para fitarem as estrellas do céo, esse Espirito puro derramava o doce maná capaz de matar toda a fome do saber do progresso e do amor.

Ha poucos momentos o meu pobre espirito se perdia em conjecturas e se inebriava com as palavras sublimes inda uma vez ditadas, por ordem daquelle que do mais alto dos céos preside á divulgação do seu Evangelho.

Meu espirito, cerito, se perdia no revolutear de suas idéas, ao ouvir esse hymno de amor, esse terno chamamento do Bom Pastor ás suas ovelhinhas desgarradas por todo o orbe terraqueo!

E minha alma admirou a grandeza de Jesus em sua humildade e renuncia, em seu amor immenso, que jamais esquece os pequeninos servos que offerecem seus fracos hombros á cruz bemdita da redempção!

Eia, pois, ó pobres ovelhinhas tresmalhadas, vinde beber da agua pura que o vosso Pastor Divino vos offerece na fonte purissima de seu seio immaculado, capaz de lavar todas as dôres, todas os crimes e todas as miserias!

Eia! A hora chega e ella virá arrebatar do seio da treva para as claridades do céo o peccador arrependido.

Recebei o osculo do meu espirito."

* * *

Novos socios. — Foram acceitos socios da Federação os seguintes confrades: José da Silva Teixeira, Theodomiro Bezerra e Almeida, Fernando da Cunha Palacé, Arthur Barbosa de Freitas, Paulo Berenger, Joaquim Dias de Mattos Barreto, Camara Campos, José Pires Borges e d. Regina da Cunha Balagué.

* * *

Cruz. — Qual é a significação da cruz christã? E' meramente o signal de um acontecimento historico para recordar á geração actual que a dois mil annos se justiçou nessa crucifixão a um homem justo e bom, dando-lhe a morte de cruz?

Então se aquelle justo houvesse sido justiçado por meio da força, a força é que seria o emblema da fé christã e vêr-se-hiam hoje nos altares e nas torres forcas em logar de cruzes? Não. A cruz tem uma significação muito mais profunda; é o symbolo que se conhecia muitos seculos antes do christianismo moderno: foi encontrado nos templos subterraneos da India e em reliquias que datam dos tempos antidiluvianos.

Não pode significar a morte de um Deus, pois o Creador supremo de todas as coisas não podia ser crucificado, a cruz, significa completa extincção de todos os pensamentos acima da personalidade, de todo o amor proprio e distincção; significa a morte mystica, a renuncia de tudo que pertence á personalidade, é a limitação e a impressão da vida no definito, illimitado e eterno.

A VIDA EM VIDROS
Rhum Creosotado
DE
Ernesto Souza
BRONCHITE
Rouquidão, Asthma
Tuberculose pulmonar
GRANDE TONICO
abre o appetite e produz a força muscular!
GRANADO & C.
Rua 1º de Março n. 14.
FORMULA:
CREOSOTO DE FAIA
-:- IODO -:-
Hypophosphito de SODIO
Hypophosphito de CALCIO
-GLYCERINA-
Fartos elementos para a Hygiene dos Pulmões e
:: Robustez ::
(4371)

NOS THEATROS

Primeiras

A estréa de hoje, no Lyrico

E' hoje, finalmente, que se inaugura no theatro Lyrico a temporada estrangeira de 1920, com a apresentação da companhia de operetas e operas comicas, á cuja frente está a applaudida actriz Clara Weiss, uma das "etoiles" mais em evidencia nesse genero de espectaculos.

A peça de estréa é a opereta "Madame de Thébes", o ultimo grande exito dos theatros europeus, da autoria do maestro Carlo Lombard, o feliz compositor da "Duqueza do Bal Tabarin". Além de uma lindissima musica, a nova opereta possue um interessante enredo, mixto de sentimentalismo e de comicidade, onde a intelligente artista italiana, no papel de Miche (Madame de Thébes), tem um excellente trabalho numa das suas melhores creações.

Para se avaliar do successo de "Madame de Thébes", basta dizer, que tendo a companhia Clara Weiss estreado primeiramente em S. Paulo, a opereta esteve em scena 14 noites consecutivas, o que para uma companhia estrangeira representa um exito notavel.

E' o seguinte o resumo do enredo da nova opereta:

O 1º acto representa um covil de "apaches", em Paris, onde a rapariga mais acatada é Miche, cognominada "Madame de Thébes", por ser tida na conta de uma boa pitonisa. Acontece que o norte americano Blachson, acossado pelas excentricidades de sua senhora de nome Clara, resolve em companhia desta e de sua sogra Picon, ir visitar o antro dos "apaches". Clara, immediatamente fica apaixonada por Babá, o mais corajoso bandido, que é namorado de Miche. Esta consente em que Clara faça a côrte a Babá, afim de ver se este consegue uma boa fortuna, quando chega Angelo Michele, pintor da casa Blachson, em procura dos seus patrões. Miche, procurando dizer a sorte de Angelo, attrae a attenção de Blachson, que lhe pede para adivinhar o seu futuro. A pitonisa faz-lhe ver que ha um homem que namora a sua mulher, cuja vida está ligada á sua e que, se um deixar de existir, o mesmo acontecerá ao outro; esse homem é Babá. Blachson impressionado compra por escriptura Miche, para sua conselheira intima e Babá para director dos seus estabelecimentos.

O 2º acto passa-se nos grandes salões dos estabelecimentos de modas da casa Blachson.

Babá, cansado da sua vida de lord, decide-se a voltar novamente para o seio dos "apaches", abandonando assim, as relações que tem com Clara. Para isso aconselha-se com a sra. Picon, a qual lhe propõe por um outro no seu logar. Miche apparece e para fazer desaforo a Babá, procura namorar Angelo Michele, embora este seja um tanto timido. Dá-se então uma scena violenta entre Miche e Babá. O "apache", perseguido por Clara e amando a sua "gigolette", resolve contar os seus amores ao marido, isto é, ao sr. Blachson, dizendo-lhe que, por não querer atraiçoal-o, havia decidido suicidar-se. Blachson fica afflictissimo, pois, segundo lhe positivara Miche, a sua vida acabaria um dia em que morresse Babá. Assim, num momento de desespero, elle diz a Babá que pode viver com sua esposa, sogra e familia, contanto que não pense em morrer. Augmenta dahi o odio e o ciume de Miche, que ama perdidamente o seu "apache".

O 3º acto é passado na villa do millionario Blachson.

Emquanto Clara procura matar Babá, Miche explica ao sr. Blachson que a sua vida não tem a menor ligação com a de Babá. Dessa maneira, os dois conseguem voltar á vida de outrora, com muito amor, ao passo que Clara chora pelo seu "apache" que a abandona e o sr. Blachson a perda da sua boa conselheira."

... passado num armarinho, com o ridiculo da mudança de letreiros, onde apparece um fiscal que obriga o dono da casa, a traduzir o titulo do estabelecimento dando margem aos mais desopilantes disparates.

Os demais quadros, caricaturando sempre figuras exquisitas da nossa "urbs" e tratando de factos de actualidade, exploram tambem os melhores trechos da musica popular que o povo carioca tanto aprecia, alguns da lavra de Eduardo Souto e "Sinhô".

Assim, não é de extranhar, que a maior parte dos numeros do "O pé de anjo", sejam bisados.

A première dessa revista está marcada para o dia 28 do corrente, sendo de notar que a montagem é luxuosa.

Circo Cubano Santos e Artigas

Procedente dos theatros Payret, de Havana; Victoria, de Valparaiso e Coliseo de Buenos Aires, deve chegar brevemente ao Rio, a grande companhia equestre Circo Cubano - Santos e Artigas, uma das maiores e das mais completas que tem vindo ao Brasil. A empresa da referida companhia está em negociações com a empresa José Loureiro, para vir occupar um dos seus theatros, nesta capital.

A festa de Vicente Celestino

Está sendo esperada com grande anciedade a festa artistica de Vicente Celestino, o tenor brasileiro tão sympathico á nossa platéa, festa essa marcada para quinta-feira, 29 do corrente, e que é dedicada á imprensa carioca.

O programma é o seguinte: a) "Amor de bandido", opereta de Oduvaldo Vianna e Adalberto de Carvalho, fazendo Abigail Maia o papel de Rosa, de sua creação b) 1º acto da peça regional "Juriti" de Viriato Corrêa e Francisca Gonzaga; c) 3º acto da opera "Tosca", cantando a parte de Mario Cavaradossi o tenor Celestino e a de protagonista a senhora Bébé Rooms; d) Poema symphonico do maestro Villa Lobos.

A orchestra composta de 40 professores será regida pelo maestro Capdeville.

MUSICA

RECITAL DE CANTO — A sra. Emma Barsanti, que já se fizera ouvir, com agrado, ha poucos dias, pela imprensa carioca, deu hontem á noite o primeiro *Recital* de canto, no salão nobre do *Jornal do Commercio*.

A assistencia não era tão numerosa quanto naquella audição, mas o bello sexo avultava, como habitualmente se verifica nos sarãos de musica. Não obstante a escassez do publico a sra. Barsanti deu conta do seu programma com evidente empenho de patentear seus predicados artisticos, como se enfrentasse compacta massa de apreciadores.

A sra. Barsanti desta feita não desconfirmou a agradavel impressão que nos causára ha dias: achámol-a digna de applausos pelas boas intenções das suas interpretações, a nosso aviso, todas pessoaes, pessoalissimas, que se acceitam ou se recusam, mas não se discutem.

Entretanto, o *suicidio* da opera *Gioconda* afigurou-se-nos escolha pouco feliz. Tal trecho, não falando dos andamentos, muito *trattenuti*, arbitrariamente, é abordavel por *mezzo-sopranos* que disponham de facil e espontaneo registro agudo.

E' assás commum essa incursão na seára do soprano por vozes, que, não dispondo desse registro, pretendem, assim, avolumar repertorio.

E não é raro ouvir cantoras que impunemente tal conseguem. Para citarmos um exemplo: ha poucos annos esteve no nosso Municipal a mezzo soprano Luisa Garibaldi, fallecida o anno passado, cremos, a qual na Santuzza de *Cavalleria Rusticana*, rivalizava com as melhores sopranos dramaticos a ponto de merecer do autor Pedro Mascagni, o testemunho de sua admiração consagrada numa dedicatoria daquella partitura, em termos superlativamente lisonjeiros.

Mas vozes tão ducteis, são, repetimos, raras, e a sra. Barsanti, saindo dos limites do *mezzo-soprano* denota claramente difficuldades de arrojar-se a maiores alturas.

Resultado infallivel de semelhante commettimento é o que vimos e penosamente ouvimos: sons que, sobre inseguros, pelo esforço muscular, perdiam todos os caracteres do timbre.

Comtudo, o resumido auditorio não pareceu da nossa opinião e, dando-se por muito satisfeito, cobriu de palmas o suicidio da *Gioconda*, que era, antes, o suicidio artistico da sra. Barsanti.

Tirante essa unica ponderação, que não passa, afinal, de inutil rabugice de chronista arreliento, temos a consignar que a sra. Barsanti a disse bem a caracter a canção hespanhola de Al-[illegible]

Notas & Noticias

A tournée da Companhia Leopoldo Fróes

Continúa a trabalhar com extraordinario successo em Curityba, a companhia de Comedias, dirigida por Leopoldo Fróes.

As enchentes se succedem e todas as noites os festejados artistas nossos conhecidos recebem fartos applausos da platéa curitybana.

O distincto actor Leopoldo Fróes, que está quasi completamente restabelecido da enfermidade que o acommetteu, partirá daquella capital para Porto Alegre, onde de certo o aguardam os mesmos applausos que tem encontrado em toda a parte.

Os quadros da revista "O pé de anjo"

E' voz corrente entre os artistas do theatro S. José, que a nova revista de Carlos Bittencourt e Cardoso de Menezes, intitulada "O pé de anjo", tem quadros comicos muito interessantes, como o que se passa no interior de um vagon dormitorio de um trem.

Esse quadro apresentará typos bem apanhados numa confusão de "vaudeville" taes são os "qui-pro-quós", que se succedem ininterruptamente.

Além desse, a revista tem um outro

ULTIMOS [illegible]

O accôrdo [illegible] tilha dos [illegible] allem[illegible]

Paris, 22 — [illegible]

Os allemães accusados de crimes de guerra

Leipzig, 22 — [illegible]

Mercado de Santos

Santos, 22 — O mercado [illegible] cambio fechou hoje a [illegible] vista e 16 5/16 a [illegible]

Francos: minimo, [illegible] ximo, 8$415; vendedores [illegible]

Liras: $180.

—:— O café, no fechamento do mercado, teve as seguintes cotações: para o typo [illegible] o typo 7, 11$500; [illegible] 15.600 saccas; existindo [illegible] de 2.374.561.

POESIAS de Carlos [illegible] informações com os [illegible] querque & Neves, Av. Mem de Sá n. 78 — RIO.

RAYMUNDO DE MAGALHÃES — [illegible]

O QUE HA HOJE

TRIANON — "Os [illegible]" comedia de Renato Olivieri [illegible] Gravado, ás 7 3/4 e [illegible]

Interpretes: Iecilia [illegible] de Azevedo, Antonio [illegible] de Souza, etc.

REPUBLICA — "[illegible]" drama, de Renato Vianna [illegible]

Interpretes: Italia [illegible] Fraga, Antonio Ramos, [illegible]

S. PEDRO — "[illegible]" portugueza, ás 7 3/4 e [illegible]

Interpretes: Medina [illegible] sephina Barco, Vicente Celestino [illegible]

RECREIO — "[illegible]" ás 8 3/4.

Interpretes: Zezé Cabral, [illegible] Rodrigues, Alfredo Albuquerque [illegible]

S. JOSÉ — "O Ai [illegible]" de Pedro Cabral, ás [illegible]

Interpretes: Ottilia Amorim [illegible] da Leal, Julia Martins, [illegible] va, etc.

CARLOS GOMES — [illegible] variado em beneficio de [illegible] mara, ás 8 3/4.

Interpretes: Maria Castro, [illegible] Pereira, etc.

LYRICO — "Madame de [illegible]" estréa da companhia Clara Weiss.

CINEMA HADDOCK LOBO
Rua Haddock Lobo, 20
Hoje — POLA NEGRI — Hoje
— ACTUALIDADES FOX —
Numero sensacional
Mme. du Barry
O celebre film allemão, em 7 longos actos

CINEMA TIJUCA
Praça Saens Pena
Hoje — Elsie Ferguson — Hoje
— NINHO DE ABELHAS —
5 actos, por Earle Williams
DESTEMPEROS DE UM PERALTA
2 actos comicos, pela troupe Rolin
— CRUEL SURPREZA —
5 actos, Paramount, por ELSIE FERGUSON.

Cinema Boulevard
HOJE HOJE
— Deslumbrante programma —
1º film — FORÇA DO DESTINO — Grandioso drama em 5 actos, Fox, pela querida Madaleine Traverse
2º film — O BEIJO FINAL
Um drama Paramount, em 5 actos, pela encantadora Sherley Mason. Este film dispensa elogios, o publico se certificará da verdade
Amanhã — "Casa-te e verás".
(G 18057)

Cinema Velo
Rua Haddock Lobo, 192
HOJE HOJE
PEARL WHITE
na continuação de:
—:— A JOIA FATAL —:—
MABEL NORMAND, em:
QUEM TEM VIDA AMA
5 actos.
Amanhã — A VERDADE VENCE.

Cinema Parc Brasil
Rua D. Anna Nery n. 258
HOJE — Ultimo dia deste grandioso film.
—:— O ORGULHO —:—
grandioso drama em 5 partes, pela graciosa NORMA TALMADGE, e
O VALOR DE UM SORRISO
drama em 5 partes, pela querida PAULINE FREDERICK
Amanhã — "Justo prestigio" por William S. Hart. (G 18218)

CINEMA MATTOSO
Praça da Bandeira
Hoje! Hoje! Hoje!
TOM MIX, em
Paixão de Gaucho
Formidavel drama em 3 actos
O Homem da meia-noite
continuação
O Rasto do polvo
Devido ao incidente de domingo e a pedido geral, exhibimos hoje as 1ª e 2ª series. Amanhã — Continuação de "O rasto do polvo" — 3º e 4º episodios.

THEATRO RECREIO
Hoje — A's 8 3/4 da noite — Hoje
— ULTIMA —
representação da interessante opereta em tres actos
A Cigana
A MELHOR E MAIS INTERESSANTE PEÇA DA TEMPORADA
MUSICA ENCANTADORA
— NA PROXIMA SEMANA —
Primeira representação da opereta, de costumes portuguezes e brasileiros — ENTRE DOIS AMORES.
Em ensaios, devendo em breve subir á scena: O REI DO DOLLAR.
Amanhã e domingo, em "matinée" e á noite — Ultimas representações da pastoral ESTRELLA D'ALVA. (G 18217)

CINE MEYER
Av. Amaro Cavalcanti 25
MEYER
HOJE HOJE
Vertigem
Grandioso film allemão, em 5 grandes actos, por ASTA NIELSEN
Rosa do Rio
grande composição dramatica, em 5 actos, pela seductora LILA LEE. (G 18036)

Cinema MODELO
Rua 24 de Maio
Hoje! Hoje!
A formidavel producção
Veritas vincit
(A VERDADE VENCE)
1ª época
— O RASTRO DO POLVO —
3º e 4º episodios
Amanhã — "O homem da meia noite" e "Paixão de Gaucho", por Tom Mix.

THEATROS DA EMPRESA PASCHOAL SEGRETO - Direcção: João Segreto

Carlos Gomes
Companhia Dramatica, sob a direcção do actor EDUARDO PEREIRA, da qual faz parte a actriz Maria Castro
HOJE —:— A's 8 3/4 —:— HOJE
Imponente festival
em homenagem ao DR. NAZARETH MENEZES, organizado pelos artistas Isabel Camara e José Vianna
Representação da comedia:
INGLEZ E FRANCEZ
e a chistosa burleta em 2 actos, arranjo de JOVI, com 20 numeros de musica de Franz Lehar:
A Viuvinha da Cidade Nova
Riso! Luzes! Flores!

CINEMA OLYMPIA
Rua Visconde do Rio Branco, 53
Empreza Paschoal Segreto
Hoje — De 1 hora em deante — Hoje
O MAIOR SUCCESSO DA MODERNA ARTE CINEMATOGRAPHICA
A FEITICEIRA
Intenso drama da Comp. Brasil Cinematographica, habilmente interpretado pela insigne ETHEL CLAYTON.
O PRIMO ALBERTO
episodio de grande intensidade, editado pela acreditada fabrica Paramount, e interpretado por WALLACE REID.
Amanhã — VIDA SIMPLES — PEGGY HYLAND.
Dias 24 e 25 — UMA REMADA DECISIVA, por George Walsh.
Dias 29 e 30 — Inicio da exhibição do portentoso film em séries, da Companhia Brasil Cinematographica — A FORTUNA FATAL, interpretado pela arrojada actriz HELENA HOLMES. (G 18187)

S. JOSE' Companhia Nacional, fundada em 1º de julho de 1911 — Regente da orchestra BENTO MOSSURUNGA
HOJE HOJE
3 sessões 3 A's 7, 8 3/4 e 10 1/2
A interessante burleta de Pedro Cabral, com musica de Domingos Roque
O AI... JESUS!...
em que ALFREDO SILVA e OTTILIA AMORIM têm papeis salientes.
A seguir — A revista de Carlos Bittencourt e Cardoso de Menezes — "O PE' DE ANJO".
CINEMA MODERNO (Maison Moderne) — O VALLE DOS GIGANTES (Wallace Reid).

S. PEDRO
Grande Companhia Nacional de Operetas e Magicas (Genero do Theatro Chatelet, de Paris) — Direcção artistica de Francisco Marzullo — Maestro regente da orchestra Luiz Moreira
HOJE HOJE
A's 7 3/4 e 9 3/4
O FADO
DUAS SESSÕES
Original portuguez, de grande exito, em que o tenor VICENTE CELESTINO tem papel saliente.
No dia 1º — A opereta do Dr. Avelino de Andrade, com musica da maestrina Francisca Gonzaga — "CONSPIRAÇÃO DO AMOR".
No dia 29 — Festa artistica do tenor VICENTE CELESTINO.
CINEMA OLYMPIA — A FEITICEIRA e O PRIMO ALBERTO. — (Dramas).
No dia 1º — Estréa, no Carlos Gomes, da Companhia Dramatica Nacional, da qual faz parte a eminente artista ITALIA FAUSTA.

THEATRO LYRICO
EMPRESA JOSE' LOUREIRO
INAUGURAÇÃO DA TEMPORADA DE 1920
HOJE —:—:— SEXTA-FEIRA, 23 DE ABRIL —:—:— HOJE
— ESTRÉA —
da grande companhia italiana de operetas CLARA WEISS
Pela primeira vez, no Rio de Janeiro, a opereta, em [illegible], que fez ultimamente o mais ruidoso successo na Europa, [illegible] ria do maestro C. Lombard, feliz compositor da "Duqueza do Bal Tabarin":
Madame de Thébes
NOVIDADE ABSOLUTA — SUCCESSO GARANTIDO
MICHE (Madame de Thébes)... CLARA WEISS
Deslumbrante mise-en-scene. Riquissimo guarda-roupa
Maestro concertador e director de orchestra — Cav. [illegible] RICCHIERI.
Manequins e toilettes fornecidos pelo PARC ROYAL. [illegible] relhos electricos da CASA LUCAS.
Preços — Frisas, 30$; camarotes, 25$; poltronas e [illegible] balcões e cadeiras de 2ª, 3$; galerias numeradas, [illegible]
Amanhã — 2ª representação do grande successo: MADAME DE THÉBES.
Domingo — Primeira GRANDE MATINÉE. (G [illegible])

CORREIO SPORTIVO

TURF

JOCKEY-CLUB

Resoluções da directoria

A directoria do Jockey Club, reunida hontem, para julgamento da sua ultima corrida, resolveu multar em 200$000 o jockey Enrique Rodriguez, que montou o cavallo Prince Nat, no pareo "21 de Abril", e chamar á secretaria o jockey Francisco Barroso, que montou o cavallo Kiosk, no pareo "Consolação".

* * *

A CORRIDA DE DOMINGO

Cotações dos parelheiros alistados

Damos a seguir as cotações dos parelheiros que intervirão na corrida de depois de amanhã, no hippodromo do Itamaraty:

Pareo "Progresso" — 1.609 metros:

Jubilo . . . 35
Cigano . . . 18
Kellermann . . . 30
Hortensia . . . 16
Reforma . . . 40
Peseta . . . 60

Pareo "Velocidade" — 1.100 metros:

Metz . . . 35
Mandarim . . . 50
Sapeca . . . 35
Magnata . . . 40
Lacina . . . 30
Saxa . . . 35
Kallem . . . 40
Mavia . . . 50
Seborita . . . 60

Pareo "Derby-Club" — 1.750 metros:

Argentina . . . 20
Sterlina . . . 35
S. Paulo . . . 20
Galathéa . . . 40
Guaja . . . 30

Pareo "Velocidade" — 1.100 metros:

Guinéo . . . 27
Mirage . . . 35
Condessa . . . 35
Sandale . . . 50
Brisbane . . . 40
Mireille . . . 40
Gavarni . . . 30
Divino . . . 30
Newham . . . 40

Pareo "Dezesete de Setembro" — 1.600 metros:

Morenito . . . 40
Morzado . . . 35
Jinetes . . . 35
Jafenis . . . 40
Glamor . . . 27
Lord Lady . . . 40
Petit Bleu . . . 50

Pareo "Grande Premio Seis de Março" — 1.800 metros:

Mysterio . . . 40
Luzador . . . 25
Acaya . . . 50
Argentina . . . 50
Albia . . . 35
Dineza . . . 30
Joarauy . . . 60
Tufão . . . 50
Tempestade . . . 50
Atrevido . . . 35
Abreu . . . 30
Jaguar . . . 60

Pareo "Itamaraty" — 1.609 metros:

Martingal . . . 25
Blitz . . . 35
Marivaux . . . 20
Atino . . . 30
Alta . . . 40
Roosevelt . . . 20

* * *

VARIAS NOTICIAS

Só amanhã poderá ser conhecido o projecto de inscripção para a proxima corrida do Jockey-Club. Nessa reunião serão realizados os seguintes clasicos:

"Grande Premio Republica Argentina" — 1.300 metros — 600 libras, offerecidas pelo Jockey-Club de Buenos Aires — Tucuman, Lyrio, Maria Bonita, Moonstone, Gallo, French, Warrior, Camutanga, Mirzador, Lorena, Caricato, Bravata, Gay Mary e Monitor.

"Classico Prefeitura Municipal" — 2.000 metros — 6:000$000 — Bombazo, Liniers, Licas, Fonk, Ramalero, Abati Pororó, Miau, Servio, Loisir, Bayoneta, Brisbane, Maroim, Tic Tac, Minorú e Quebec.

—:— Até hontem não haviam as sociedades desta capital fornecido os ingressos destinados aos chronistas. O Derby Club realizará depois de amanhã a quinta corrida da temporada, motivo bastante para tornar estranhavel tão prolongada demora.

—:— O cavallo Luctador, que carregará no "Grande Premio Seis de Março" 58 kilos, continúa no mesmo estado em que ganhou domingo ultimo sobre Omega, Hygéa, Atrevido e outros. Apezar do peso alto que lhe coube, a "chance" do filho de Vizir, que será montado por D. Suarez, é bastante accentuada.

—:— O cavallo Roosevelt que reapparecerá depois de amanhã disputando o pareo "Itamaraty" está em boas condições. E' preciso, entretanto, que corra muito para derrotar Marivaux.

—:— Atrevido, cujas melhoras têm sido accentuadas, será montado no "Grande Seis de Março" pelo jockey R. Cruz.

—:— Se o Derby Club perdoar o aprendiz Ernani de Freitas do resto da pena que lhe foi imposta, esse profissional montará na proxima reunião o cavallo Conjuro.

Em caso contrario o pensionista de Americo de Azevedo será montado pelo jockey Lourenço Junior.

—:— Por ter se sentido em trabalho não tomará parte na reunião de depois de amanhã a egua Peseta.

—:— Não é exacto que o cavallo Majestade haja mancado durante a disputa do pareo "Vinte e Um de Abril", da corrida de ante-hontem. O filho de Enero apenas se sentiu ligeiramente, não tendo o mal a menor importancia.

Podemos adeantar ser muito possivel que no projecto de inscripção para a proxima corrida do Jockey-Club figure um pareo em que tomem parte os pensionista do Stud Fortes e Prince Nat, com os mesmos pesos que carregaram antehontem. Entre dois proprietarios conhecidos ha uma aposta de 20:000$000 contra 15:000$000.

—:— Galopou hontem, no Derby Club, o potro Brisbane, que será montado depois de amanhã pelo jockey R. Cruz. O pensionista do "entraineur" Emilio Alexandre está muito bonito, mas fará sua estréa sem o conveniente preparo.

—:— Morreu ha dias na Fazenda da Bocaina, no Estado do Rio, de propriedade do sr. William Lowry, a reproductora Somme, que actuou com destaque em nossas pistas. A filha de Roi Herode morreu em vesperas de dar o seu primeiro producto com o garanhão Maxixe.

HIPPISMO

CLUB HYPPICO

O projectado passeio á Barra da Tijuca

O Club Hippico, realizará depois de amanhã, domingo, a sua excursão á Barra da Tijuca.

A partida dos cavalleiros será ás 7 horas da manhã, em ponto, dirigindo-se para o Alto da Boa-Vista. Ahi chegados, aguardarão os automoveis conduzindo as familias dos socios, servindo-se por essa occasião, chocolate aos presentes.

A's 10 horas partirão os excursionistas para a Barra, onde se realizará o almoço offerecido ao club, para commemorar as victorias recentemente obtidas.

— No dia 2 de maio, vindouro, ás 10 horas da manhã, na Quinta da Boa Vista, effectuar-se-á a assembléa geral, para modificação de alguns artigos dos estatutos e eleição da nova directoria.

NATAÇÃO

CAMPEONATO BRASILEIRO

Abrahão e Renato

Affirmam os nossos collegas do *Estado de S. Paulo*, que o joven nadador Renato de Barros Erhardt "foi consideravelmente prejudicado pelo mar agitado em que teve de nadar os 1.500 metros do percurso".

E dizem:

"Tanto assim foi que no inicio onde o mar, protegido do vento do largo pelos morros de Botafogo, era relativamente calmo, elle seguia Saliture á distancia de poucos metros, preparando-se para o arranco final que lhe garantiria a victoria.

Ao entrarem ambos, porém, no pedaço do trajecto inteiramente exposto ao vento de alto mar o joven nadador paulista, habituado a nadar em aguas tranquillas, começou sentir a sua efficiencia diminuir. Não sómente o mar agitado lhe tolhia um rapido avanço como ainda favorecia o seu concorrente, habituado desde creança a nadar em aguas revoltas. Além disso o campeão paulista olha e respira sempre pela direita, justamente pelo lado de onde soprava o vento e vinham as ondas, ao passo que Saliture olha e respira pela esquerda, isto é, do lado da praia.

Pessoas de autoridade no assumpto, entre ellas o proprio presidente da Confederação Brasileira de Desportos, major Ariovisto de Almeida Rego, affirmaram que Renato Erhardt fôra vencido pelo mar e não por Abrahão Saliture, opinião essa muito partilhada no Rio de Janeiro".

Os ventos e o estado das aguas da nossa bahia de Guanabara são eguaes para todos os aquaticos que a elles se queiram submetter, na disputa de pareos de natação; não se póde comprehender como poderia haver numa raia, uma corrente contra e outra a favor; um vento a favor e outro contra, recebendo Abrahão justamente os que o favorecessem e Renato os que prejudicassem a corrida.

Nós pertencemos ao meio dos que fizeram justiça a Renato Erhardt, elevando o seu grande valor até o ponto em que a realidade o permittia; d'ahi para deante, só um aperfeiçoamento do nadador paulista poderá tornal-o um (para que não dizer?) segundo Abrahão Saliture.

O facto de Renato deixar a corda e perseguir "a distancia de poucos metros" (atrás, portanto) até um certo logar, é muito natural; todo o nadador, bom ou máo, tem de fazer saida forte, para não se deixar vencer desde o inicio do pareo. Renato assim fez no dia 18, como aliás nas vezes anteriores. De certa distancia para a frente, foi-se Abrahão (perseguido pelas mesmas correntes maritimas e aereas) afastando-se dos poucos até vencer distanciado.

A efficiencia está justamente no facto de elle saber nadar em agua doce, em mar, em lagôa ou em mar agitado, respirar para ambos os lados; mostrar-se, emfim, capaz de nadar em qualquer logar.

Do contrario, lembra-nos a historia da menina que só tocava no piano de casa...

Os nossos brilhantes collegas e distinctos sportmen paulistas precisam reconhecer em Abrahão o valor que elle tem; não vae nisto favor; apenas justiça.

Não devemos desanimar Renato, é verdade, entretanto, não podemos dizer que, com qualquer arremesso final, se tem garantida a victoria.

Quanto á opinião do sr. Ariovisto Rego, presidente da Confederação, talvez haja algum equivoco, pois, conversando hontem com este sportman, declarou-nos elle o seguinte:

— "Póde v. declarar que nada disse a esse respeito. Declarei apenas aos paulistas, que commigo conversaram, que Renato revelava-se tão bom nadador, que dificilmente encontraria um outro concorrente; só mesmo Abrahão Saliture".

* * *

Ainda os concursos aquaticos

Por um lamentavel descuido, deixou o "Correio" de, na relação dos vencedores, premiados nos ultimos concursos aquaticos da Federação, publicar o nome do sr. Adhemar de Mello, do C. R. S. Christovão. Este nadador obteve o 2º logar da 7ª prova, corrida de turma em 300 metros, premiado portanto com medalha de bronze, ao lado de Salvador Ferranti e Paulo Lafayette, que corriam pela balisa 1.

* * *

Uma soirée no Boqueirão

A directoria do sympathico club "garrafa" da praia de Santa Luzia, está organizando uma grande *soirée* dansante, para finalisar a commemoração da passagem do seu 23º anniversario.

O magnifico sarão, que terá logar no proximo dia 8 de maio, promette grande brilho, tal o enthusiasmo e cuidado com que são organizadas as festas do Boqueirão.

Por occasião dessa *soirée*, serão entregues as medalhas conquistadas pelos nadadores do club, nas provas do campeonato sul-americano, bem como os trophéos conquistados em outras festas aquaticas, inclusive a do dia 21 ultimo.

Antes da reunião dansante, haverá baptismo dos novos barcos adquiridos pelo club.

* * *

A Federação felicitou o Boqueirão pelo seu anniversario

A secretaria da Federação do Remo, enviou ao presidente do C. R. Boqueirão do Passeio, pela passagem do 23º anniversario desse club, o seguinte telegramma de felicitações:

"Presidente Club Boqueirão Passeio — Santa Luzia — Tenho muito prazer em apresentar-vos mais sinceras felicitações nome Federação Brasileira Remo, pela sympathica gloriosa hoje, que assignala 23º anniversario fundação, um dos mais esforçados batalhadores causa sport nautico — *Netto Machado*, secretario."

* * *

C. Internacional de Regatas

Reune-se hoje, ás 8 horas da noite, em sessão semanal, a directoria do Club Internacional de Regatas.

REMO

Provenzano no Guanabara?

Fomos hontem informados, por pessoa que nos merece confiança, que o apreciado sportman Claudio Provenzano, que vinha defendendo as cores do C. R. Vasco da Gama, vae filiar-se ao C. R. Regatas Guanabara, onde jogará e correrá nas festas nauticas da Federação do Remo.

Informaram-nos, ainda, que Angelo Gammaro e Gilberto Marques, este do Boqueirão e aquelle do Vasco, acompanharão Provenzano na defesa desse novo pavilhão.

* * *

As grandes regatas de Florianopolis

Proseguem animadas as grandes regatas extraordinarias, de Florianopolis.

O importante pareo de honra, tido como o "clou" do certamen, teve como vencedor o Club Martinelli, precedido pelo Barroso de Itajahy. O vencedor desta prova, levantou brilhantemente a taça Lauro Carneiro.

Como concurrentes a essa mesma prova, levantada pelo Martinelli, estavam inscriptos os clubs Riachuelo e Aldo Luz de Florianopolis; Marcilio Dias de Itajahy e Lauro Carneiro, de Laguna.

As regatas que foram muito concorridas, representam um acontecimento sportivo em Santa Catharina.

* * *

O artigo 56 e a amnistia

Na reunião de hontem, do Conselho da F. B. S. R., o representante do Icarahy apresentou a seguinte proposta de amnistia para os nadadores sacrificados pelo artigo 56:

"Consierandddo que os nossos estatutos, no artigo 56 e seus paragraphos declara que nenhum amador poderá tomar parte em concursos ou quaesquer outras provas aquaticas, officiaes ou de caracter intimo, promovidos por clubs que não sejam filiados á Federação;

considerando que dos mesmos estatutos embora approvados em novembro do anno passado, ainda não impressos em fasciculos, só tiveram conhecimento os sportmen componentes das directorias dos clubs, quando estas terminaram os seus mandatos e outras assumiam a gestão da administração dos mesmos clubs;

considerando que a falta de publicidade desta disposição trouxe como causa, varios socios de varios clubs incorreram nas penalidades do citado artigo e paragrapho;

considerando que no artigo 3º, paragrapho 12, á Federação compete amnistiar as penas impostas aos clubs federados e aos seus associados.

Proponho:

Ficam amnistiados todos os socios de todos os clubs federados que tenham sido incursos no artigo 56, paragrapho unico dos estatutos. — *Rodolpho de Macedo*, do C. R. Icarahy."

* * *

Os novos directores do Icarahy

De accordo com o artigo 28, dos estatutos, o presidente do C. R. Icarahy, alterou a directoria da seginte forma: secretario, José Alves de Araujo; thesoureiro, Durval Mesquita; sport, Benjamin Vieira Cortez, escolhendo este, para seu auxiliar um director de regatas, o sr. Milton de Azevedo Peña.

CYCLISMO

União sportiva do Pedal

A União Sportiva do Pedal pretende inaugurar a temporada cyclica do anno, com uma grande corrida, na magnifica ista do Jardim Zoologico.

O imponente festival que será realizado no proximo dia 3 de maio, já estando para isto, iniciados os preparativos preliminares em homenagem á data da descoberta do Brasil e sua commemoração, será abrilhantado com duas bandas de musica militares, apresentando-se o Jardim lindamente ornamentado.

GRANDE TOMBOLA

Em beneficio da MATRIZ DA CONSOLAÇÃO, de S. Paulo

Autorizada e fiscalizada pelo Governo Federal e a realizar-se no dia 29 de Maio do corrente anno, no "TRIANON", de S. Paulo, com as machinas das LOTERIAS DO ESTADO DE S. PAULO.

MIL PREMIOS de grande valor.

Com bilhetes sómente a Rs. 2$000

Entre os premios ha os seguintes ricos e valiosos:

Um sitio com 3 alqueires de terras em matta virgem, ás margens da represa Santo Amaro, (S. Paulo).
Um bom terreno á rua S. Benedicto, em Santo Amaro, (Idem).
Dois magnificos terrenos na Villa Cerqueira Cezar, (Idem).
Dois grandes terrenos na Villa Brasilina, (Idem).
Um bem localizado terreno no Bom Retiro (rua Jaraguá). (Idem).
Tres esplendidas machinas de costura "White" e muitos outros ricos premios.
Um rico e soberbo automovel da acreditada marca "Hupmobile".
Um bellissimo automovel da acreditada fabrica "Oakland".
Um lindo automovel da conceituada marca "Buick".
Uma bella "voiturette" "Chevrolet", para medico.
Uma esplendida casa á rua Manoel Paiva, 22, em Villa Marianna. (S. Paulo)
Um rico collar de legitimas perolas.
Um bom sitio com 8 alqueires de boas terras na Villa M'Boy. (S. Paulo).

Bilhetes á venda nas seguintes conceituadas casas:

CASA CIRIO — CASA ORLANDO RANGEL — BARBOSA FREITAS — PERFUMARIA KANITZ — MAPPIN & WEBB — A CAPITAL — CASA BAZIN — PERFUMARIA AVENIDA — LUNETA DE OURO — CASA MME. ROCHA — CASA COLOMBO — RAMOS SOBRINHO — CASA SCHINDLER — AMERICA E CHINA

Pedidos e informações á

CASA HERMANNY

RUA GONÇALVES DIAS, 54 — RIO DE JANEIRO

Os pedidos do interior deverão vir acompanhados das respectivas importancias. (6914)

BRIGADA POLICIAL

Serviço para hoje:

—:— Uniforme, 4º (kaki).

Superior de dia, capitão Domingos.

Medico de dia (12 horas), dr. Licinio.

Medico de dia (24 horas), dr. Leite.

Pharmaceutico de dia, 2º tenente Camerino.

Interno de dia, 2º tenente honorario Jorge.

Dentista de dia, 1º tenente Clodomiro.

Dia ao telephone da Assistencia do Pessoal, cabo Guaracy.

Musica de promptidão, a banda da Brigada.

Auxiliar do official de dia á Brigada, sargento Limoeiro.

Promptidão: no quartel-general, 1º tenente Coimbra, e no regimento de cavallaria, 2º tenente Soares.

Rondam: no 4º districto, 2º tenente Vital, e com o superior de dia, 2º tenente Escobar.

Guardas: da Caixa de Amortização, 2º tenente Telles; do Thesouro, 2º tenente Djalma, e da Casa da Moeda, 2º tenente Waldemar.

Dias nos corpos: no 1º batalhão, 2º tenente Affonso; no 2º batalhão, capitão Ferraz; no 3º batalhão, capitão Diniz; no 4º batalhão, capitão Dantas; no regimento de cavallaria, capitão Martini; no quartel da Saude, 2º tenente Mario Silva, e no quartel do Andarahy, 2º tenente Euganes.

A conducção de presos será fornecida pelos batalhões, de accordo com o pedido que for feito.

O 1º batalhão fornece a guarda do Thesouro, a promptidão permanente, dois inferiores para ronda, 10 praças para prevenção, o policiamento, os demais serviços já determinados e o mais que for pedido.

O 2º batalhão fornece a guarda da Caixa de Amortização, 10 praças para prevenção, cinco inferiores para ronda, o policiamento, os demais serviços já determinados e o mais que for pedido.

O 3º batalhão fornece 10 praças para prevenção, o policiamento, os demais serviços já determinados e o mais que for pedido, e um inferior para commandar a guarda do quartel-general.

O 4º batalhão fornece as promptidões de incendio e de soccorros, a guarda da Casa da Moeda, 10 praças para prevenção, dois inferiores para ronda, devendo um ser apresentado, ás 8 horas da manhã, para rondar o 2º districto, o policiamento, os demais já determinados e o mais que for pedido.

O regimento de cavallaria fornece 10 praças para promptidão permanente, dois inferiores para ronda, o policiamento, os demais serviços já determinados e o mais que for pedido.

O gabinete de engenharia fornece um bombeiro de dia.

Ordens á Assistencia do Pessoal, um corneteiro do 4º batalhão.

TESOURA SOLINGEN

para costura

Preço Reclame Rs. 4$200

CASA HERMANNY

Gonçalves Dias n. 54 (6728)

UM EXECUTIVO MOVIDO PELA FAZENDA NACIONAL

A Fazenda Nacional, sendo credora da Companhia S. Luiz a Caxias, da importancia de réis 19:050$000, por multa resultante do facto de não haver a Companhia construido a estrada de ferro de S. Luiz a Caxias, multa prevista no contrato feito com a União, moveu contra essa viaferrea uma acção executiva fiscal.

A ré embargou a penhora feita, tendo o juiz da 2ª vara federal desprezado os embargos para julgar subsistente a penhora.

60:400$000 AOS SOCIOS DOS CLUBS DA COOPERATIVA BARBOSA

O proprietario da COOPERATIVA BARBOSA, grato pela grande acceitação do publico desta capital, e do interior, pelos clubs MELHOR QUE JOGAR NO "BICHO", attingindo já a matricula de novos socios a perto de 2.000.000 (dois milhões), em menos de 41 mezes, resolveu distribuir bilhetes da grande TOMBOLA DA CONSOLAÇÃO do Estado de S. Paulo, cuja extracção fiscalizada pelo governo, está marcada para 29 de Maio p. f. Em troca de 20 cartões da Registradora, depois de correrem os sorteios dos clubs de 100$ pela centena e de 10$ pela dezena a que dá direito cada cartão para esses clubs GRATIS, será entregue um bilhete da TOMBOLA que concorre aos seguintes premios no valor de 60:400$000:

Entre os premios ha os seguintes ricos e valiosos:

Um rico e soberbo automovel da acreditada marca "Hupmobile";
Um bellissimo automovel da acreditada fabrica "Oakland";
Um lindo automovel da conceituada marca "Buick";
Uma bella *voiturette* "Chevrolet", para medico;
Uma esplendida casa á rua Manoel Paiva, 22, em Villa Marianna (São Paulo);
Um rico collar de legitimas perolas;
Um bom sitio com oito alqueires de boas terras, na Villa M'Boy, (São Paulo);
Um sitio com tres alqueires de terras em matta virgem, ás margens da represa de Santo Amaro, (São Paulo);
Um bom terreno á rua S. Benedicto, em Santo Amaro, (idem);
Dois magnificos terrenos na Villa Cerqueira Cesar, (idem);
Dois grandes terrenos na Villa Brasilina, (idem);
Um bem localizado terreno no Bom Retiro (rua Jaguara), (idem);
Tres esplendidas machinas de costura "White" e muitos outros ricos premios.

29 — RUA DA CONSTITUIÇÃO — 29

A COOPERATIVA BARBOSA trocará tambem por 10 cartões da Registradora um quinto de bilhete da Loteria Federal de 50:000$, á extrair-se semanalmente nos sabbados.

Clubs de joias, relogios, ternos de casemira sob medida, calçado, chapéos, roupas brancas, etc., etc., a prestações semanaes desde 1$, com direito a trinta sorteios por semana — Acceitam-se agentes.

Peçam prospectos a *Luiz Ferreira Barbosa* — Rua da Constituição, 29 — Telephone CENTRAL 5 6 8 4.

"Habeas-corpus" em favor de sorteados

O juiz da 2ª vara federal, por despacho de hontem, denegou as ordens de *habeas-corpus* impetradas em favor dos sorteados para o serviço militar Daniel Botelho, e Manoel de Souza Neves, por não terem os impetrantes provado que os pacientes fossem de facto arrimo unico de suas mães viuvas.

O mesmo juiz, julgou-se incompetente para conhecer do pedido em favor do sorteado para o serviço militar Henrique Ribeiro Braga, que lançou mão do recurso extraordinario do *habeas-corpus*, quando o processo administrativo depende ainda da decisão do recurso interposto perante o Supremo Tribunal Militar.

Egual decisão exarou o juiz dr. Octavio Kelly no pedido de *habeas-corpus* em favor de Flavio Gonçalves da Silva.

Fernandes da Silva, allegando e provando ser filho unico e unico arrimo de sua mãe impetrou ao juiz da 2ª vara federal uma ordem de *habeas-corpus* para ser excluido das fileiras do Exercito.

A ordem foi concedida por despacho de hontem, tendo o juiz recorrido *ex-officio* na fórma da lei.

O RAMAL LIGANDO CUYABA' A' RÊDE DA NOROÉSTE

Cuyabá, 21 (Retardado) — Foi acceita pelo bispo d. Aquino Corrêa, presidente do Estado, "ad referendum" da Assembléa Legislativa Estadual, a proposta apresentada pelo dr. Oscar Moreira, representante dos capitalsitas de S. Paulo, para a construcção da via ferrea, ligando esta capital á Estrada de Ferro Noroéste.

A alludida proposta soffreu algumas modificações, tendentes a melhor amparar os interesses de Matto Grosso.

O contrato defiintivo será firmado após a approvação da proposta pelo peder legislativo.

Reina de norte ao sul do Estado grande enthusiasmo pela realização desse importantissimo melhoramento, que muito contribuirá para o desenvolvimento do Estado, sendo em toda a parte applaudido o patriotico gesto do presidente do Estado.

THEATRO LYRICO

Mme. de Thebes

a mais linda opereta da actualidade, nova para esta capital, cujo libreto original e attrahente, e cuja musica fina e encantadora tem produzido enorme successo em todo o mundo, e actualmente em S. Paulo, offerece na estréa e sempre, uma interessante surpreza no primeiro acto do CABARET DOS APACHES.

Note-se bem para as mesas e para o balcão do CABARET!

Cinema IRIS

Propriedade de *J. Cruz Junior*—Rua Carioca 49-51

Um nome basta! Um nome que vale por todas as reclames!

MARIE WALCAMP

a heroina de LUVA VERMELHA de nas GARRAS DO LEÃO e de muitos outros trabalhos de sensação.

HOJE — Em mais uma demonstração do seu arrojo e de sua graça em

GAUCHA AUDACIOSA

Uma nova serie da grande marca UNIVERSAL, invejada mas nunca attingida

1º Episodio: FEROZ IMPUGNAÇÃO

O noivo é accusado de furtar gado. — Ella se sacrifica a um casamento que... não se realiza porque ella, a audaciosa gaucha, arranca do accusador a prova de innocencia de seu noivo.

2º Episodio: BRINCANDO COM A MORTE

O noivo não mantém a aposta de montar um animal bravio, porque lhe armaram uma cilada, mas a gaucha audaciosa monta em seu logar e vence a aposta!

São scenas extraordinarias que só uma MARIE WALCAMP poderia fazer!

No programma, novas proezas do celebre macaco sabio, o

JOE MARTIN, em MACACO MUSICAL

em que tereis uma comedia impagavel, um film que vale ouro.

Segunda-Feira: Além de 2 novos episodios de — MENSAGEIROS DA MORTE — teremos o film da SERIE DE OURO

Purificação - pelo querido artista - Harry Carey

Cinema AMERICA

Praça Saenz Pena

HOJE — Um espectaculo verdadeiramente chic, com:

NORMA TALMADGE — a divina «estrella» da Select Pictures que se apresenta em mais uma «creação» sua

Virtude á Prova

Romance lindo, em que ha um papel admiravel, como que feito para ella só, para essa artista inegualavel que é NORMA TALMADGE

AJUSTANDO CONTAS

Um drama cheio de magnificencia e de incontida emoção da TRIANGLE por BELLE BENNET.

Completam o programma as Actualidades da Fox.

Amanhã — Mais dois bellos episodios, os 5º e 6º de Fortuna Fatal.

CINEMA SMART

214, Boulevard 28 de Setembro, 216

HOJE HOJE HOJE

O grande triumpho da cinematographia allemã

Veritas vincit

(A verdade vence)

5 actos de

MIA MAY

O punhal da suspeita

Grandioso film allemão

Amanhã — Inicio do sensacional film em series: O rastro do Polvo.

HOJE

no THEATRO PHENIX

(arrendatario, Djalma Moreira da Silva)

J'ACCUSE!

Carlito em VIDA DE CACHORRO

Bailados Russos pelos authenticos Zaretzky's

Do Theatro Imperial de Petrogrado

Vinde ver J'ACCUSE! *que é film da maior opportunidade; assignala, no presente, o ponto de partida da nova sociedade; mostra que a força nada resolve; evidencia quanto e como pode o amor estimular até o maximo do sacrificio!*

A mobilidade de CARLITO, *na execução de* Vida de Cachorro, *leva a sociedade ao verdadeiro estado de repouso, unindo todos os seus membros na mesma alegria communicativa e sã!* Vida de cachorro *é film que faz bem, e, por bem de todos, já não convidamos — pedimos á sociedade que venha vel-o reflectido na tela*

Preços		2 horas de espectaculo	Horario:
Frisas . . .	10$000		1ª sessão
Camarotes 1ª	8$000		A's 7 1/2 da noite
Camarotes 2ª	6$000		2ª sessão
Poltronas . .	1$500		A's 9 1/2 da noite
Geraes	1$000		

2ª feira - 26 de Abril:

O Pirata social é film cheio de ensinamentos, talhado para aconselhar a humanidade que se inspira na doutrina de - confiar cautelosamente - porque, vezes muitas, o inimigo está-nos em casa, a rir comnosco e a abraçar-nos, para melhor e facilmente arrastar-nos á ruina irremediavel. O *pirata*, dentro de uma sociedade, é o salteador da confiança ou da sympathia com o fim do logro ou do roubo.

June Elvidge e George Mac Quarrie são os proeminentes interpretes d'O Pirata Social.

Therezita Zázá - Brevemente

CINEMA PARIS

Hoje — Mais um dia desta maravilhosa obra d'arte! — Hoje

Mia May, a formosa etoile allemã, continúa a triumphar em

VERITAS VINCIT

(A verdade vence)

Exhibição das 2.ª e ultima épocas, em 5 longos e assombrosos actos, da Mary-Film, de Berlim

Continúa, neste programma, o brilhante successo do film

O Protegido de Satanaz

com a exhibição das 11.ª e 12.ª series, intituladas: De bandido a bandido e O estigma, em 5 arrebatadores actos

Segunda-feira — O extraordinario film francez J'accuse! em tres epocas e O Pirata social, arrebatador drama da vida real.

Proprietario J. R. Staffa — TRIANON — Compphanhia Alexandre Azevedo

(O ponto preferido das familias cariocas)

HOJE — 23 de abril de 1920 — HOJE

O grande successo da victoriosa comedia

1a sessão ás 7 3/4 — Os pés pelas mãos — 2a sessão ás 9 3/4

3 actos de Renato Alvim, da S. B. A. T. e do saudoso Erico Gracindo.

Desempenho dos actores Alexandre Azevedo, Antonio Serra, Ferreira de Souza, Augusto Annibal, Oscar Soares e José Soares e das actrizes Lucilia Peres, Iracema de Alencar, Hortencia Santos, Palmyra Silva e Lucinda Lopes.

Proxima semana — Récita dos autores — Grandioso intermedio artistico — Duas sessões — Bilhetes já á venda.

A seguir Terra Natal, de Oduvaldo Vianna. — No theatro acha-se á venda Os pés pelas mãos, artisticamente impressa

AMANHÃ — OS PÉS PELAS MÃOS.

Natalini & Sica

Empresa Artistica Cinematographica

Rua Chile, 7 — Rio de Janeiro — Central 4033

Linha Cinematographica á disposição dos Snrs. Exhibidores nos escriptorios da Empresa á rua Chile, 7.

A Empresa faz parte da Junta do Commercio Importador Cinematographico, e aluga seus films aos que se forneçam da Junta.

Cinema Polytheama - Largo do Machado

Reabertura Sabbado, amanhã

OS PROGRAMMAS DE HOJE DOS FREGUEZES DA "UNIVERSAL" NO RIO

IRIS
— Rua da Carioca ns. 49 e 51 —
HOJE —:— HOJE
Inicio de mais um arrojado film de aventuras, tendo como protagonista a popular e querida MARIE WALCAMP
A Gaucha Audaciosa
4 actos ultra-emocionantes, e mais
O MACACO MUSICAL
Film comico de grande successo, pelo macaco-actor JOE MARTIN.

POPULAR
Rua Marechal Floriano
HOJE —:— HOJE
O RASTRO DO POLVO
3 e 4 episodios
O RETRATO DE LUIZA
soberbo drama em 2 actos.
Dentro e fóra da lei por TOM MIX
Carlito sae do xadrez
comedia em 2 actos

ELEGANTE
Rua Marquez de Sapucahy
HOJE —:— HOJE
Ultimo episodio do sensacional film
O JOGO TEMERARIO
A DEFENSORA
6 actos por FRANK MAYO
Comendo por tres!
2 actos de grande hilaridade

MATTOSO
Praça da Bandeira
HOJE —:— HOJE
Continuação de
O HOMEM DA MEIA NOITE
15 e 16 episodios — UNIVERSAL
Paixão de Gaúcho
5 actos por TOM MIX
1 e 2 ep. do Rastro do Polvo

MASCOTTE
Estação do Meyer
HOJE —:— HOJE
Esperança e desillusão
6 actos por MILDRED HARRIS
Apanhando o pião á unha
comedia em 2 actos
Indio Amoroso
5 actos por Douglas Fairbanks

COLOMBO
Rua Conselheiro Pereira Franco
HOJE —:— HOJE
A DEFENSORA
6 actos por FRANK MAYO
(UNIVERSAL)
O JOGO TEMERARIO
15 e ultimo episodios — 2 longos actos
(UNIVERSAL)
Comendo por tres—2 actos dal-Ko

MODELO
Estação do Rocha
HOJE —:— HOJE
A Verdade Vence
Drama em 5 actos
O Rastro do Polvo
3 e 4 episodios

ONZE DE JUNHO
Praça Onze de Junho
HOJE —:— HOJE
O celebre actor Monroe Salisbury, em
Mortificação
5 longos actos da UNIVERSAL
O ultimo episodio do arrojado film de aventuras
O JOGO TEMERARIO

ROYAL (Nictheroy)
HOJE —:— HOJE
Monroe Salisbury em
MORTIFICAÇÃO
5 actos da UNIVERSAL
O JOGO TEMERARIO
13 e 14 episodios, 4 longos actos da UNIVERSAL

PATRIA
Largo da Cancella
HOJE —:— HOJE
O inocente homicida
5 actos por Bessie Barriscalle da UNIVERSAL
Os Mensageiros da Morte
5 e 6 episodios da UNIVERSAL

JOVIAL
— Estação da Piedade —
HOJE —:— HOJE
Razão das Coisas
5 actos por Clara Kimball
Em palpos de aranha
15 episodio — 2 atos
Aventuras de Leoncio
2 actos

MUNDIAL
Estação de Cascadura
HOJE —:— HOJE
O Homem da meia noite
15 e 16 episodios
O GAGO - Drama em 2 actos
O Casamento do Manduca
Comedia em 2 actos

CENTRAL
Engenho de Dentro
HOJE —:— HOJE
A Selvagem Branca
5 actos da UNIVERSAL
O Jogo Temerario
13 e 14 episodios

BEIJA-FLOR
Estação de Madureira
HOJE —:— HOJE
O Jogo Temerario
13 e 14 episodios
O Primeiro Triumpho
Drama em 2 actos

BANGU'
Estação do Bangú
HOJE —:— HOJE
Continuação do mais sensacional film em serie
Os Mensageiros da Morte
3 e 4 episodios
A NOVELLA INVEROSIMEL
comedia dramatica em 3 actos
Completa o programma 1 comedia em 2 actos.

LAPA
Avenida Mem de Sá
HOJE —:— HOJE
A Luz da Victoria
5 actos grandiosos por
MONROE SALISBURY
O Jogo Temerario
13 e 14 episodios, 4 actos

NEVES
Nictheroy
AMANHÃ —:— AMANHÃ
Inicio do film de grande sensação
O Homem da meia noite
1 e 2 episodios, 4 actos, tendo como interprete principal JIM CORBETT, o campeão mundial de box
Completará o programma o bello drama O PAGAMENTO

A UNIVERSAL

Recommenda ao publico e aos Snrs. Exhibidores os films das duas novas "estrellas" da tela: JOE MARTIN e sua Exma. Senhora, isto é, o MACACO SABIDO e a MACACA COTUBA, os comicos mais notaveis da actualidade.

Joe Martin
e
Sua Exma. Senhora
participam ao Publico que já estão contractados para pousar na tela dos seguintes cinemas:
Iris, Popular, Mascotte, Onze de Junho, Elegante, Colombo, Patria, Central, Jovial, Mundial, Beija-Flor, Bangú, Royal, Neves, Alliança e Olaria.

JOE MARTIN e Sua Exma. Senhora, fazem parte da *constellação* fulgurante onde já brilhavam BILLIE RICTCHIE, CARLITO e CHICO BOIA

CENTRAL DO BRASIL

Relativamente ao pedido de providencias do director sobre a execução de medidas que attenuem os graves damnos que o impaludismo vem causando ao pessoal desta Estrada em serviço na Linha Auxiliar, o dr. Carlos Chagas director de Saude Publica, designou o dr. Mauricio de Abreu para entender-se com o dr. Assis Ribeiro. Esse entendimento deu-se hontem, ficando assentada a installação de um posto de isolamento provisorio em Belém e que uma turma de guardas da Saúde Publica, sob a direcção de um medico, faça o serviço de prophylaxia na zona onde impera o terrivel mal.

—:— Sómente em junho deverá ser creado o trem nocturno para Minas.

—:— O director expediu a seguinte circular:

"Tendo verificado que innumeros requerimentos de licenças têm sahido a esta directoria para despacho erroneamente endereçados, por desconhecerem os empregados, seus signatarios, as disposições das alineas h, i, j do art. 2º, da lei n. 4.061, de 16 de janeiro do corrente anno, com prejuizo não só dos interessados, mas tambem do proprio expediente, recommendo providencieis no sentido de ser diffundido pelo pessoal dessa Divisão o conhecimento daquellas disposições, podendo essa Sub-Directoria, ou o respectivo chefe de serviço, no caso de receber o requerimento de licença, naquellas condições, devolvel-o directamente, para que seja substituido de accôrdo com as instrucções, que então devem ser dadas ao interessado."

—:— Foram nomeados:

Guarda-chaves de 2ª classe da estação de Mendes, o trabalhador da Linha Carlos de Oliveira; guarda-chaves da estação de D. Clara, o trabalhador da Linha João de Miranda Clemente; guarda de 1ª classe de Cascadura, o de 2ª da mesma estação Arthur Newley Cirne Kopke Junior; guarda cancella de 1ª classe de Todos os Santos, o trabalhador de 2ª de Bangu' Antonio Teixeira; trabalhadores de 2ª classe de Cascadura, os addidos da mesma estação Deocleciano Ramos de Lima e Honorio Gonçalves; trabalhadores de 2ª de S. Diogo, os addidos da mesma estação Fredrico Silva e João Bernardo; trabalhador de 2ª classe de Bangu' o addido da mesma estação João Barcellos da Silva; trabalhador de 2ª de Deodoro, o addido dessa estação, Candido Francisco Gonçalves, todos por antiguidade.

Foram promovidos:

A conferente de 2ª classe, por antiguidade, o de 3ª, José Viriato; a conferente de 3ª o praticante de conferente Onofre de Albuquerque e Silva; a escrevente de 1ª classe o de 2ª, Casemiro Pestana da Rosa; e a escrevente de 2ª effectivo, o extranumerario, Antonio Teixeira da Costa.

—:— A estação Central forneceu nos dias 20 e 21 do corrente, por conta da União e Estados, 61 passagens, na importancia de 1:965$200.

—:— Requerimentos despachados pelo sub-director da 2ª Divisão:

Francisco Barros Xavier Ferreira, Octavio Fraga, Antonio Paulino, Atahiba Pedro de Campos e Joaquim Pinheiro Vieira, permitto a ausencia, respectivamente, pelo tempo que pede, até 30 do corrente, por oito dias, até o e 22 de maio proximo; Augusto José da Cruz e Jacomo Miraglia, deferido; Antonio Paiva Brito, abonem-se os dias; Antonio Jacintho de Almeida, declare a estação em que deve ser extraido o passe, bem como a de destino; Joaquim Antonio Corrêa Netto, Carlos José de Freitas e Olivier Caetano da Silva, como pedem; Carlos Caselli, Antonio de Oliveira Fonseca, Francisco Pinto Ferreira Morado, Antonio Dias Prado, Antonio da Rocha Machado, Gustavo Bracet dos Santos Moreira, José Francisco Corrêa e João de Souza Abalo, indeferido; Luiz Coelho da Silva, Othilio Manoel dos Santos, Paulo José Rodrigues, Felippe Silva, Antonio Ramalho dos Santos e Paulino Euzebio de Souza, sim, mediante recibo; Josino Dutra da Silveira, indeferido; Horacio Hermeto Bezerra Cavalcante, sim, mediante recibo.

—:— Os praticantes de telegraphista Levindo Lana, Claudionor Azevedo, João Pereira e Elpidio Maciel vão servir, respectivamente, em Juiz de Fóra, Itacurussá, Del-Castilho e Marechal Hermes.

—:— Vae servir em Sant'Anna o ajudante de cabineiro Carlos Ferreira.

—:— Na Escola Pratica de Aprendizes — Serão chamados hoje, às 11 horas, á prova oral, os seguintes candidatos á admissão de aprendizes: turma effectiva: Gualter Barreto Gitahy, Gastão Rodrigues Monteiro, Hygiderando José dos Santos, José Maria da Costa, José Pimental e Heitor Vianna Falcão.

Turma supplementar: Jurandyr de Oliveira e Silva, Jayme Fernandes de Oliveira e Joaquim Floriano da Fonseca.

—:— O praticante de conductor de trem, extranumerario, Rompaldo Joaquim Martins obteve permissão para se ausentar do serviço até 8 de maio p. futuro.

—:— Deve comparecer amanhã, ás 12 horas, no Juizo Municipal de Juiz de Fóra, o conductor de trem O. Martins.

—:— O bagageiro C. Real deve comparecer hoje, com a caderneta de bagagem do trem N. 2, de 2 de janeiro ultimo, no gabinete do ajudante do 2º Districto, da 2ª Divisão.

—:— Durante a semana de 29 do mez findo a 17 do corrente, foram entregues ao trafego devidamente reparados nas officinas da Locomoção, 99 carros das seguintes séries: 7 — carros B, 8 D, 2 FS, 9, NA, 1, NB, 17 NL, 1 OT, 4 QL, 4 RT, 21, T 1 A, 2 DM, 1 FV, 6 H, LE, 1 OO 4 Q, 2, V, 4, YM, 1, K 1 GH e 1 VA.

—:— Foi transferido para o Deposito de Alfredo Maia, o graxeiro extranumerario, Mathias Barbosa dos Santos.

—:— Foram dispensados na Tracção: do 1º Deposito (S. Diogo) o graxeiro Samuel Davis; do 6º Deposito (Sete Lagôas) o extranumerario, Joaquim Telles; do 8º Deposito (Norte) o trabalhador da turma de lenha, Sebastião de Mattos e o aprendiz de 2ª classe, José de Castro; do 5º Deposito (Lafayette) o graxeiro effectivo Francisco Nogueira e os extranumerarios, Rosalino Gonçalves Chaves e Sebastião Anselmo; do 4º Deposito (Palmyra) o accendedor Simplicio Ferreira e o ajudante Manoel Perotti; do 9º Deposito (Portella) o aprendiz Otton Alves Guerra.

—:— Foram admittidos como graxeiros extranumerarios no Deposito de Alfredo Maia, tendo apresentado os documentos exigidos, os srs.: Deocleciano Esteves Pereira e Joaquim Alves do Nascimento; no 1º Deposito (São Diogo), Antonio Baptista de Mello e no 2º Deposito (Barra), Miguel Pereira da Silva.

VIDALON

Poderoso tonico estimulante da vitalidade, indicado pelas summidades medicas nos casos de NEURASTHENIA, fadiga muscular e nervosa, convalescença das molestias infectuosas, cansaço physico e intellectual; poderoso tonico para rapida reconstituição do organismo em qualquer affecção asthenisante.

Unicos depositarios: — Monteiro da Cruz & C.ª, RUA CAMERINO NS. 73 e 75. — Tel. N. 1395 — Rio. (6728)

O CONTRABANDO DE FILMS CINEMATOGRAPHICOS

Entre outras muitas mercadorias de contrabando que serão postas em leilão, hoje ao meio dia, na guardamoria da Alfandega, encontram-se os films cinematographicos apprehendidos, o mez atrazado, a bordo do vapor "Servulo Dourado".

"HABEAS-CORPUS" PREJUDICADO

O juiz da 2ª vara federal, attendendo ás informações prestadas pela policia, affirmando que Salvador Perez não se achava preso, julgou, por despacho de hontem, prejudicada a ordem de *habeas-corpus* impetrada em favor do paciente.

MARINHA

Foram admittidos no Corpo de Machinistas Auxiliares os praticantes Sebastião Albanez, Antonio Arcenso, e Antonio Glycerio Alves como primeiro sargento.

—:— Apresentaram-se hontem ás altas autoridades: o capitão de fragata Menezes de Oliveira, lente da Escola Naval, por ter regressado da Europa, onde se encontrava em licença; o capitão de corveta, Freire de Carvalho, por ter sido promovido; o primeiro tenente Werneck Machado, por ter sido nomeado ajudante de ordens da Inspectoria da Engenharia Naval, e os capitães de corveta Alvaro Azambuja e Castro Caminha, por terem desembarcado do "S. Paulo".

VIAÇÃO

O ministro autorizou o director dos Telegraphos a nomear os srs. Roberto Pereira Reis e Walkirio de Seixas Faria, com a diaria de 20$000, para servirem como auxiliares do inspector Adolpho Odebrecht, designado para dirigir os trabalhos do levantamento do rio Parahyba.

—:— O director da Central do Brasil foi autorizado pelo ministro a abonar ao guarda-chaves de 2ª classe da 2ª Divisão, Semyro Cunha, a gratificação addicional de 10 °|° sobre á respectiva diaria.

—:— Ao seu collega da Fazenda o ministro solicitou as necessarias providencias no sentido de ser lavrada na Procuradoria Publica, a escriptura de doação feita á União, por Escolastica Melchert da Fonseca, de um terreno de sua propriedade, sito em S. Paulo.

AVISO OPPORTUNO

A'S DISTINCTAS FAVORECEDORAS DO POPULARISSIMO

PO' GRASEOSO MENDEL

Si solicitardes pó graseoso MENDEL, ao seu fornecedor e se este se recusar, por ventura, a fornecel-o, sob o pretexto de que não existe em circulação, qualquer das quatro cores que são **Branco, Rosa, Rachel e Carne** muito vos agradeceremos uma immediata communicação.

E' em vosso beneficio que solicitamos o vosso concurso afim de comprovar que alguns commerciantes têm interesse em não **vender** a grande e acreditadissima marca MENDEL, pois lhes interessa mais dar sahida a outras marcas inferiores que como é natural, satisfazem melhor á sua ganancia.

Unicos introductores para a America do Sul: MENDEL & C.

Representantes Autorisados: ENRILE & PICASSO
Rua 7 de Setembro 193, Sob. Telephone 5525 CENTRAL
RIO DE JANEIRO

ESMOLAS

Em nome da familia do fallecido esposo de d. Maria do Carmo de Macedo Lima, tambem fallecida, cuja missa do 7º dia será rezada amanhã, para ser distribuidos com os pobres do "Correio da Manhã" recebemos 50$000.

SERINGAS HYPODERMICAS
soltas e completas.
Desde 1 até 100 cc.
Agulhas de platina iridiada, desde 2 até 10 ctms., e grossuras para qualquer uso.
Intermediarios,
(Passe-Partouts)
Sempre em stock.
Preços modicos.
H. MILLET & J. ROUX
RUA DA QUITANDA N. 3,
Esq. S. José.
(5678)

GUERRA

Foi mandado subordinar ao regimen das massas, a dotação constante de numero 28 da verba 15ª, do artigo 11 da lei n. 3.991, de 5 de janeiro de 1920, devendo a Contabilidade adeantar a respectiva massa ao tenente-coronel.

—:— O major Antonio Alves de Mattos foi nomeado secretario da junta de alistamento do municipio de Jardim, no Ceará.

—:— Em virtude de proposta, foi nomeado assistente do commandante da 3ª brigada de artilheria o capitão Antonio Menna Gonçalves.

—:— Foi dispensado do serviço em que se achava na missão medica militar enviada á França, o amanuense do Exercito, Adhemar Corrêa de Sá.

—:— O 2º tenente Alfredo Soares dos Santos foi nomeado instructor do curso de aperfeiçoamento da arma de infanteria.

—:— Foi exonerado, a pedido, do cargo de delegado do Departamento da 2ª linha, no Estado de Goyaz, o tenente-coronel Francisco Lourenço de Souza Puga.

—:— Passou a servir interinamente como chefe do 1º grupo da Fabrica de Polvora sem Fumaça, o 1º tenente Theodomiro Espindola do Nascimento.

—:— Foram mandados addir ao Departamento do Pessoal os amanuenses do Exercito, João Capistrano Martins Ribeiro, Joel de Almeida Castello Branco, Julio Martins Netto, José Pedro da Costa, 1º sargento instructor, Allyrio Barbosa Saraiva, 1º dito do 3º G|A C., Benedicto Lopes de Barros, Fernando de Almeida Cesar, do 2º G. O., Waldemar Rocha e Arthur do Nascimento Chaves, todos chamados á prova oral e pratica do concurso para o preenchimento de vagas do primeiro posto do quadro de intendentes do Exercito.

—:— Foi sustado até segunda ordem o embarque do sargento Jorge de Mello Dantas.

—:— Sob a presidencia do capitão medico dr. Olympio Hilarião da Rocha, reune-se no dia 27 do corrente, o conselho de guerra a que responde o musico do 1º grupo de artilheria, Izidro Nunes da Silva.

Publicações a pedido

DESASSOCEGO
lethargia, pesadelos e todas as molestias causadas pela insomnia, desapparecem quando a digestão é perfeita. Usai as PASTILHAS do Dr. RICHARDS
(13603)

A toda pessoa que tiver propensão á fraqueza pulmonar é mister tomar medidas preventivas de limpeza e alimentação. Além disto, deveria tomar a Emulsão de Scott de oleo de figado de bacalhão, a qual é um dos medicamentos mais valiosos para combater as doenças das vias respiratorias, tendo sido sempre recommendado, pelas autoridades medicas do mundo inteiro. ([illegible] 520)

A's pessoas d'edade avançada acham que a
Pequenas Pilulas de Reuter
são o unico remedio de confiança para as doenças communs taes como desarranjos do figado, dôres de cabeça, biliosidade, etc.
Não devem faltar em nenhuma casa de familia.
(14328)

Salve Victor Musafir

Hoje dia dos teus annos
Sinto-me então jubilosa
Apezar que distante
Ainda fico mais saudosa.

Portanto assim neste dia
Mais uma primavera tens
Acceita amigo Victor
Meus sinceros parabens.

Rio, 23-4-920. R.
(G 18204)

AINDA OUTRA CARTA ESPONTANEA QUE RECEBEMOS NESTES DIAS

Rio de Janeiro, 10 de outubro de 1919.

Illmos. Srs. Dr. Williams Medicine Co.

Cordiaes saudações.

Amigos e senhores.

Venho, com a presente, demonstrar-lhes quanto me valeram as vossas maravilhosas pilulas, pois foi o unico remedio que deu volta á minha saúde. Desde creança que soffria de anemia; tomei diversos tonicos, para ver se conseguia bom sangue, mas nenhum delles surtiu o effeito desejado.

Felizmente um amigo recommendou-me tomar as vossas PILULAS ROSADAS, o que fiz, em seguida. Confesso-lhes que a ellas devo a minha saúde, pois, no decorrer de dois mezes, adquiri algum sangue e mais appetite, o que eu quasi não tinha.

Prosegui o meu tratamento por mais alguns mezes, que foi o bastante para eu ficar radicalmente curado.

Como prova de reconhecimento, envio-lhes este testemunho, dando concessão de usarem delle para o que lhes for conveniente.

Ficando ao inteiro dispor, subscrevo-me, com estima e apreço.

De VV. SS. Amo. Atto. e Obrigado — *Luiz de Azevedo*, funccionario publico.

Rua de S. Francisco Xavier n. 160, casa n. 7.

Em pharmacias e drogarias, pedi, Pilulas Rosadas do Dr. Williams; o envoltorio é de papel cor de rosa, com dizeres vermelhos, em relevo. (6704)

DECLARAÇÕES

REAL E BENEMERITA CAIXA DE SOCCORROS D. PEDRO V

A directoria desta instituição convida os srs. membros do Conselho Deliberativo a se reunirem em primeira sessão do presente exercicio, na séde social, á rua Marechal Floriano Peixoto n. 185, no dia 24 do corrente, ás 5 horas da tarde, afim de elegerem os respectivos presidente e secretario e tratarem de outros assumptos de interesse social.

Rio de Janeiro, 20 de Abril de 1920 — *Antonio Xavier da Costa Lima*, secretario. (7175)

A' PRAÇA

Custodio Borges & Cia., á rua São Pedro, 172, avisam aos seus freguezes e amigos, que já estando reparados os damnos causados pelo incendio, reabriram o seu estabelecimento, onde continuam ás suas prezadas ordens.

(G 17891)

GALERIA BRASIL

Alta novidade em molduras de estylo, preços da fabrica. Rua 7 de Setembro, 203. (6419)

COMPANHIA NACIONAL DE SEGURO MUTUO CONTRA FOGO

68 — RUA DA QUITANDA — 68

Lembramos aos Srs. associados que conforme estipulam as nossas apolices, devem reformar seus seguros mediante o pagamento, no escriptorio supra indicado, das respectivas contribuições até ás 17 horas do proximo dia 30.

Rio de Janeiro, 13 de abril de 1920.— Dr. *José de Oliveira Coelho*, director. *H. C. Leão Teixeira*, gerente. (6863)

AERO-CLUB BRASILEIRO

A Directoria tem a satisfação de communicar aos srs. socios que no proximo domingo, 25 do corrente, ás 9 horas da manhã, partirão do Cáes Pharoux, lanchas com destino á Ilha do Governador, onde se realizará a cerimonia do inicio das obras da Escola de Aviação Civil. Para melhor regularidade no embarque pede-se a apresentação do recibo de Março.

Rio de Janeiro, 21 de Abril de 1920 — *A Directoria*. (G 17990)

IRMANDADE DE N. S. MÃE DOS HOMENS

NOVENAS

A Mesa Administrativa desta Irmandade, fará celebrar durante os dias de 22 a 30 do corrente mez, ás 10 horas, solennes *Novenas*, que precederão á festa da Excelsa Padroeira, *N. S. Mãe dos Homens*, que se realizará, domingo, 2 de Maio, com missa pontifical ás 11 horas e Te-Deum ás 19 horas. Para todos estes actos religiosos, são convidados os irmãos e os catholicos em geral. (G 16058)

VENERAVEL E ARCHIEPISCOPAL ORDEM TERCEIRA DE NOSSA SENHORA DO MONTE DO CARMO

REPARTIÇÃO FUNERARIA

De conformidade com o art. 22 do regulamento desta repartição, se faz publico para que chegue ao conhecimento dos parentes, amigos e quaesquer outras pessoas interessadas na conservação dos restos mortaes dos nossos irmãos fallecidos, que está findo o prazo dos carneiros cujos numeros e nomes dos sepultados vão abaixo declarados, os quaes serão abertos 30 dias depois do presente annuncio se nenhuma reclamação houver:

Carneiros de adultos

29 — Antonio Marcellino Carneiro da Rocha.
227 — Anna Emilia de Souza.
551 — Arlindo Fernandes Palheiros.
716 — Candida de Simas Gomes.
614 — Dagmar Marques Alvim.
69 — Frederico Augusto de Carvalho.
333 — José Campello d'Oliveira (Procurador graduado).
711 — José Moreira Baptista.
670 — José Baptista da Rocha.
458 — Joaquim Martins Gamanho.
675 — Joaquim da Silva Cunha.
208 — Maria Luiza d'Oliveira.
497 — Manoel Machado d'Almeida.
471 — Marianna Soares d'Oliveira.
601 — Odette Alvim.
145 — Pedro Eleuterio Barbosa de Lima.
462 — Virginia Lopes Teixeira.

Carneiro de anjo

3 — Antonietta, filha do dr. Guilherme Frederico da Rocha.

Proceder-se-á tambem ás exhumações das sepulturas rasas do 5º quadro, de ns. 74 a 203, excepção feita das que hajam sido reformadas e ainda não vencidas.

Rio de Janeiro, 31 de março de 1920 — *João d'Araujo Monteiro*, procurador da Ordem. (6391)

EDITAES

Herma a Jorge Pinto

A commissão encarregada de prestar uma homenagem á memoria do dr. Jorge da Silveira Pinto, homenagem consistente na erecção de uma herma, chama concorrentes á execução do referido trabalho esculptorico.

Os concorrentes submetter-se-ão ás seguintes condições:

1º. — A herma compôr-se-á de um busto de bronze, do tamanho natural, sobre um pedestal de marmore macisso, pedestal que terá singelos relevos symbolicos ou inscripções significativas.

2º. — O preço da herma, collocada no logar que lhe fôr destinado, não deve exceder de 10:000$000.

3º. — A apresentação das "maquettes" e propostas deverá ser feita, nesta cidade, dentro de 6 mezes, a contar da data do edital.

As propostas serão abertas no dia 4 de agosto do corrente anno.

4º. — A herma deverá ser inaugurada dentro de um anno depois de accepta a proposta.

5º. — O concorrente que obtiver o segundo logar, na classificação das propostas, receberá o premio de 1:000$000.

6º. — Os elementos referentes aos traços psychologicos e physionomicos do dr. Jorge da Silveira Pinto serão fornecidos, nesta cidade, pela commissão.

7º. — No caso de egualdade de condições, a commissão optará pela proposta do esculptor de mais notoriedade.

8º. — A escolha feita pela commissão é inappellavel.

Alegrete, 4 de janeiro de 1920.

Dr. Alexandre Lisboa, Presidente.
Oswaldo Lautert, Thesoureiro.
Julio Ruas, Secretario.
Dr. Gaspar Saldanha.
Arthur do Prado Souza.
(6407)

D. C.

Club dos Democraticos

FUNDADO EM 1867

ASSEMBLÉA EXTRAORDINARIA — *Primeira convocação*

De accordo com a lei social, convido a todos os srs. socios quites a reunirem-se em assembléa extraordinaria, no proximo dia 26, ás 8 horas da noite, afim de tomarem conhecimento de assumptos relevantes, digo, de alta relevancia.

Rio, 23 de Abril de 1920 — *João Reis*, vice-presidente em exercicio.

LOJ.:. CAP.:. SALOMÃO

Segunda-feira, 26 do corrente, eleição geral.

O Secr.:. *A. Ferreira*. (G 18144)

BEN.:. LOJ.:. CAP.:. REDEMPÇÃO

Terça-feira, 27 do corrente, eleição geral, ás 20,30.

O Secr.:. *Accacio Junior*. (G 18130)

CENTRO BENEFICENTE BERNARDINO MACHADO

SECRETARIA: LARGO DO ROSARIO N. 34

Sessão do conselho administrativo, hoje, ás 20 horas.

Rio, 23 de Abril de 1920 — *Jayme Serpa*, secretario. (G 18027)

"GREMIO JOÃO CAETANO"

De ordem do sr. vice-presidente em exercicio, communico aos srs. associados que o espectaculo annunciado para o dia 24 do corrente, na séde do Inhaumense-Club, fica transferido para quando se annunciar.

Rio, 22 de Abril de 1920 — *Arlindo Santos*, Secretario. (G 18222)

ANNUNCIOS

Asthma, Bronchites, Tosses!
Peitoral da Floresta — cura
Drogaria Rodrigues e Gonçalves Dias. (G 16691)

Cura radical
Da GONORRHEA CHRONICA ou RECENTE, em poucos dias por processos modernos, sem dor, garante-se o tratamento. Tratamento pela electricidade, 606 e 914. Vaccinas de Wright. Assembléa n. 54. Das 9 ás 11 e 12 ás 18 — Dr. Pedro Magalhães. — 8 ás 9 — SERVIÇO NOCTURNO. (G [illegible])

BOM NEGOCIO
E' interessante de saber
que uma porca no fim de quatro mezes dá uma media de 242 descendentes, com o porco a vinte e sete mil réis por arroba, a criação de porcos dará lucros muito rapidos. Acções d'uma Comp. organizada unicamente para a criação scientifica de porcos em grande escala, pódem ser subscriptas e pagas em prestações mensaes. Nossos peritos convencerão V. S. que os dividendos serão no minimo 50 % annuaes. Pedir informações a F. H. B. —Caixa do Correio 1997, Rio. [illegible]

OURO
Prata, platina, brilhantes, compram-se e pagam-se bem; na praça Tiradentes n. 64 — CASA GARCIA. [illegible]

A's Senhoras e Senhoritas
a *CASA DAVID FERRO* recebeu as maiores novidades em *Carteiras de Verniz, Pelica e Seda*.— Rua 7 Setembro n. 124. (6350)

SOFFREIS?
Recorrei ao Dr. A. Lion que diariamente das 8 ás 10 da manhã e das 2 ás 4 horas, dá consultas gratis com diagnostico, pelo seu mediador O. Lopes, á rua D. Anna Nery n. 2[illegible]

COFRES BERTA
Incontestavelmente são os melhores
141, URUGUAYANA, 141
1499.

VIAS URINARIAS
Molestias das senhoras, estreitamentos urethraes, gonorrhéa chronica, syphilis. Cura radical com o Dr. Caetano Jovine, das Faculd. de Medic. de Napoles e Rio de Janeiro, de 1 ás 5 da tarde, rua S. José, 56, sob. teleph. C. 2155.

VENDAS EM LEILÃO

Leilão de penhores

Em 28 de Abril de 1920

Casa Gonthier

Fundada em 1867

Henry & Armando

45 — RUA LUIZ DE CAMÕES — 47

Fazem leilão dos penhores vencidos e avisam aos srs. mutuarios que podem reformar ou resgatar as suas cautelas até á vespera do leilão. (G. 16726)

Leilão de penhores

Em 27 de Abril de 1920

A. MOTTA & IRMÃO

5 — Beco do Rosario — 5

Os srs. mutuarios podem reformar ou resgatar suas cautelas vencidas até a hora do leilão. (6970)

LEILÃO DE PENHORES

— ABOIM & Cia. —

Rua 7 de Setembro 235

Tel. 4011, Cent.

Fazem leilão no dia 24 de Abril de todos os penhores vencidos. (6994)

Leilão de Penhores

Em 23 de Abril de 1920

CAMPELLO & Cia., Rua Luiz de Camões, 36

Fazem leilão dos penhores vencidos e previnem aos Srs. mutuarios que poderão resgatal-os ou reformal-os até a hora de começar o leilão. (6772)

Implorando a caridade

ANGELA PECORARO, viuva, com 86 annos de edade, completamente cega e paralytica;

AMANCIA, viuvo, com 58 annos de edade, quasi cêga;

ANNA DO AMARAL, viuva, cêga e além disso doente e sem ninguem em sua companhia, recolhida a um quarto;

BERNARDINA, 74 annos;

CARLOTA, pobre velhinha sem recursos;

ELVIRA DE CARVALHO, pobre cêga e sem amparo da familia;

FRANCISCA DA CONCEIÇÃO BARROS, cêga de ambos olhos e aleijada;

ENTREVADA, r. Senhor de Mattosinhos, 34, doente, impossibilitada de trabalhar, tendo duas filhas, sendo uma tuberculosa;

JOÃO DA CRUZ — Menino cêgo, paralytico e mudo, sem recursos;

JULIETA e EMILIA, duas pobres irmãs.

LUIZA, viuva, com oito filhos menores;

SOARES, viuvo, velha sem poder trabalhar;

MARIA EUGENIA, pobre velha, sem o menor recurso para a sua subsistencia;

SANTOS, viuva, com 68 annos de edade, gravemente doente de molestias incuraveis;

VIUVA DE UM JORNALISTA, sem o menor amparo;

THEREZA, pobre ceguinha sem auxilio de ninguem.

Amas seccas e de leite

AMAS de leite e amas seccas precisam-se urgente á r. Hospicio 214. (G 18151) A

AMA SECCA — Precisa-se á rua Real Grandeza n. 132. (G 17893) A

AMA SECCA — Precisa-se á rua da Passagem n. 145. (G 17892) A

Cozinheiros e cozinheiras

ALUGA-SE uma perfeita cozinheira, limpa e de confiança, na rua do Senado n. 36; telephone 867, Central. Ordenado, 50$000. (G 18211) B

ALUGA-SE uma cozinheira para pensão, com pratica, na rua do Senado n. 36; telephone 867, Central. (G 18211) B

ALUGA-SE um ajudante de cozinha ou de copeiro, pratico e afiançado, na rua do Senado n. 36; tel.: Central, 867. (G 18211) B

ALUGA-SE uma boa cozinheira para o trivial; pessoa de muita confiança; á rua Marciana 33, casa 4. (G 17881) B

ALUGAM-SE boas cozinheiras, mocinhas e outras, honestas, fieis e da roça; pedidos para Pavuna, Est. do Rio, a Agenor Portugal (enviem sellos). (G 17609) B

ALUGAM-SE perfeitas cozinheiras de forno e fogão e outras do trivial. R. Frei Caneca 40, sob. (G 18034) B

ALUGA-SE uma perfeita cosinheira, do trivial; rua Pinheiro Guimarães 59, casa 5, Botafogo. (G 15979) B

ALUGA-SE uma perfeita cozinheira de forno e fogão, para casa de tratamento; T. B. M., 1491. Rua Senador Vergueiro n. 143. (G 17885) B

ALUGAM-SE cozinheiras, cozinheiros, copeiras, copeiros; rua 13 de Maio n. 40. Tel. 2888, Cent. — Rodrigues. (G 18072) B

OFFERECE-SE uma boa cozinheira de forno e fogão, para casa de familia de tratamento, dando boa informação de sua conducta, dormindo no aluguel. Rua Bom Pastor n. 29, casa 2, Fabrica das Chitas. (G. 18058) B

PRECISA-SE de uma cozinheira e lavadeira, na rua Itapiru n. 273, — (1). (G 18123) B

PRECISA-SE de boas cozinheiras, paga-se 50$, 60$, 70$, rua 13 de Maio n. 40, loja. (G 18072) B

PRECISAM-SE copeiras arrumadeiras, paga-se 40$, 50$, 60$, rua 13 de Maio n. 40, loja — Rodrigues. (G 18072) B

PRECISA-SE de uma boa cozinheira, na rua das Laranjeiras n. 62. (G 18019) B

PRECISA-SE de um cozinheiro de cor; rua 13 de Maio n. 40, loja, Rodrigues. (G 18073) B

PRECISA-SE de uma cozinheira do trivial; rua S. Francisco Xavier n. 671. (G 18063) B

PRECISA-SE de cozinheiras de forno e fogão e outras do trivial; paga-se bem. R. Frei Caneca 40, sob. (G 18034) B

PRECISA-SE de uma boa e afiançada cozinheira, á rua General Canabarro n. 303-A — Engenho Velho. (G 18156) B

De Lamare, Faria & C. Fazem adeantamentos sobre conhecimentos e sobre mercadorias depositadas em seus armazens.

Emprestam dinheiro para a retirada de mercadorias da Alfandega.

Escriptorio: RUA S. BENTO 10—Telephone 3441, N.

Armazens: RUA S. CHISTOVÃO, 500 — Telephone, Villa 4.314. (7052)

PRECISA-SE de uma boa cozinheira, á rua Cosme Velho n. 114. (G 18157) B

PRECISA-SE uma cozinheira, dormindo na casa dos patrões; rua Santa Alexandrina n. 145. (G 16960) B

PRECISA-SE de uma boa cozinheira do trivial que, lave alguma roupa, á rua Visconde de Abaeté n. 58. (G 17733) B

PRECISA-SE de uma rapariga para cozinhar e lavar, na rua Duque de Caxias n. 39—Villa Isabel. (G 17828) B

Creados e creadas

ALUGA-SE uma arrumadeira; na rua Senador Vergueiro n. 141, quarto 25. (G 17825) S

ALUGA-SE uma cozinheira, lavadeira, engommadeira. R. Vasco da Gama 93. Tel. 227 N. (G 18038) C

ALUGAM-SE cozinheiras, lavadeiras, amas seccas, copeiras, arrumadeiras, meninas. Rua do Senhor dos Passos 48, sob., Teleph. 3278 N. (G 18094) C

ALUGAM-SE duas arrumadeiras e copeiras afiançadas, sendo uma portugueza, e uma mocinha parda, para ama secca; telephonar para 867, Central. (G 18211) C

ALUGA-SE 1 boa arrumadeira ou copeira; rua Larga n. 91, 2º andar. (G 17844) C

PRECISA-SE de uma copeira e arrumadeira; rua Nery Pinheiro n. 123. (G 15895) C

PRECISA-SE de um copeiro para casa de familia; Conde de Bomfim n. 719. (G 15955) C

PRECISA-SE de uma creada para todo o serviço, em casa de um casal sem filhos, prefere-se portugueza, na rua Ferreira Vianna n. 53, terreo. (G 17790) D

PRECISA-SE de uma creada de cor, meia edade, para cozinhar e mais serviços leves, entrando ás 8 horas e saindo ás 5. Ord. 30$000; á rua Visc. de Sapucahy n. 32, casa XXII. (G 15934) B

PRECISA-SE de uma creada para pouco serviço de uma senhora. R. da Conceição 93, sobrado. (G 18038) C

PRECISA-SE de boas lavadeiras engommadeiras de lustro. R. Frei Caneca 40, sob. (G 18034) C

SE emprega uma menina portugueza, de 12 annos, para copeiro ou serviços leves. Rua Nova de S. Luiz n. 84. (G. 17863) C

Empregos diversos

COPEIRO — Precisa-se de um menino, para casa de pequena familia, á rua Benjamin Constant n. 58. (G 16077) D

EMPREGADO — Precisa-se de um cobrador e um caixa, com fiança. Rua 1.º de Março n. 4, 2.º andar. (G 17968) D

Impotencia Cura radical com uma formula indiana, até aos 70 annos; effeito em 24 h. Faculta-se o pagamento no final do tratamento.

R. MARECAL FLORIANO, 183, sob. — Das 9 ás 7. (6713)

ALUGAM-SE boas engommadeiras e lavadeiras dormingo no aluguel ou fóra. R. Frei Caneca 40, sob. (G 18034) C

ALUGAM-SE perfeitas amas seccas, moças e meninas. R. Frei Caneca 40, sob. (G 18034) C

ALUGAM-SE, hoje, na rua do Senado n.36, perfeita arrumadeira e tambem uma copeira, de hotel ou pensão, com boas referencias; telephonar para 867, Central. (G 18211) C

COPEIRO, habilitado ara familia de tratamento, precisa-se urgente, na rua do Hospicio n. 214. (G 17855) C

CRIADA para lavar, passar e tomar conta de uma criança e acompanhar um casal a Minas por 6 mezes, 85$000 mensaes, á rua Dias da Silva, 53, Meyer. (G. 18066) C

PRECISA-SE de uma boa arrumadeira afiançhda, á Praia do Russell n. 164. (G 18177) C

PRECISA-SE de uma copeira; que dê bons referencias; na rua São João Baptista n. 94. (G 18122) C

PRECISA-SE de uma empregada, para serviços de pequena familia, rua Fabio da Luz n. 50 — Boca do Matto—Meyer. (G 18104) C

PRECISA-SE de uma cozinheira até 45$ e de ama secca até 35$. Rua do Senhor dos Passos 48, sob. (G 18094) C

PRECISA-SE na rua Senador Alencar n. 20, de uma menina de 12 a 14 annos, que seja asseiada, para serviços leves. (G 18140) C

OFFERECE-SE um rapaz com grande pratica de tinturaria, balcão. Dá fiança de sua conducta. Trata-se directamente á rua 7 Setembro 135, loja. (7204) D

EMPREGADA para pequena afmilia, (lavar e cozinhar) não se faz questão de côr. — Precisa-se á rua Visconde de Paranaguá n. 61. (fim das escadinhas da rua Taylor — Lapa). Ordenado: 40$000. Augmenta-se se merecer. (G 17872) D

DEPURATIVO INDIGENA

Cura Syphilis

Sómente com Vegetaes

Em todas as pharmacias e drogarias

Fabrica • RIACHUELO, 271 (6720)

PRECISA-SE de aprendizes de costuras e uma moça que saiba coser á mão e á machina, á rua Aqueducto n. 92; trata-se no n. 80 — Mme. Sofia. (G 17739) D

PRECISA-SE de pedreiros e estucadores, na rua Conde de Bomfim n. 1253. (G 17820) D

Para as Pessoas Fracas e Anemicas

NÃO HA! NÃO HOUVE! NÃO HAVERA' !!! um remedio tão efficaz, de effeito tão rapido como a

"Mistura Ferruginosa Glycerinada"

preparada pelo pharmaceutico Gauss

Medicamento composto das raizes de plantas medicinaes ARRHENAL, FERRO E GLYCERINA

Usa-se meio calice antes das refeições — A' venda na DROGARIA RODRIGUES, rua Gonçalves Dias n. 59 — Rio de Janeiro.

—DEPOSITO GERAL: PHARMACIA SANTA LUCIA —

RUA S. JOÃO N. 260-B — S. PAULO (6169)

PRECISA-SE de um bom copeiro, á rua Marechal Bittencourt n. 52, E. do Riachuelo. (G 18026) C

PRECISA-SE de uma creada portugueza de toda confiança, para todo o serviço de uma senhora só. Paga-se bem. Escrever no escriptorio desta folha para Maria. (G 18142) C

PRECISA-SE de uma copeira e arrumadeira, paga-se de 50$, a 60$, rua General Camara n. 333, 1º andar. (G 17873) C

PRECISA-SE de uma empregada para lavar roupa e arrumar casa de pequena familia. Trata-se á rua Tunnel Novo n. 46. Dorme fóra do aluguel — Botafogo. (G 17911) C

(6154)

PRECISA-SE de uma boa copeira; rua Domingos Ferreira n. 207 — Copacabana. (G 15964) C

PRECISA-SE de uma copeira e arrumadeira em casa de familia; á rua Evaristo da Veiga n. 61. (G 17805) C

PRECISA-SE de uma lavadeira branca de todo respeito e confiança, para lavar roupa de um senhor, nas mesmas condições. Rua Buenos Aires 293, das 11 horas em deante. Sr. Barbosa. (G. 17924) C

PRECISA-SE de uma creada para lidar com duas creanças e outros serviços leves. Só serve com muito boas referencias; rua Haddock Lobo n. 240. (G 15987) C

PRECISA-SE de um bom official de alfaiate para paletots. Avenida Mem de Sá n. 92, loja. (G 17864) D

PRECISA-SE de um rapaz para carregar marmitas e de uma cozinheira, á rua das Marrecas n. 30, loja. (G 17903) D

PRECISA-SE de dobradores e costureiras com pratica; rua de São José 68, encadernação. (G 17824) D

PRECISAM-SE de 4 homens, trabalhadores, que sejam fortes e robustos, sabendo ler alguma coisa, para empregos mensaes. Trata-se á rua Espirito Santo n. 11, das 10 1/2 ás 4. (G 17045) D

PRECISA-SE de um jardineiro com bastante pratica e boas referencias. Avenida Rio Branco n. 25, 1º andar, das 2 ás 4, com o sr. Braz. (G 17994) D

PRECISA-SE de um pratico de pharmacia para ir para o Estado do Rio, quatro horas de viagem. Tratar com Rocha. Trav. S. Francisco de Paula n. 6, loja, (casa de chapéos). (G 18153) D

PRECISA-SE de uma moça que tenha pratica em chapéos para senhoras. Airadentes n. 31. (G 18158) D

PRECISA-SE de uma creada para todo serviço de um casal, á rua Santa Genoveva n. 18, bairro do mesmo nome, entrada pela rua de São Christovão n. 518-A. (G 17975) D

PRECISAM-SE de pedreiros, á rua Sant'Anna n. 140. (G 18069) D

PRECISAM-SE dois officiaes de bombeiros; na rua do Riachuelo n. 306. (G 18112) D

PRECISAM-SE pospontadores para trabalhar fóra; rua da Alfandega n. 101. (G 18175) D

UMA moça de bom comportamento deseja encontrar casa de familia para se empregar como dama de companhia ou para tomar conta de meninas de quatro annos para cima, sabendo falar francez; não faz questão de ir para fóra, menos para Petropolis; quem estiver nas condições faz o favor de procurar na rua S. Leopoldo n. 59, casa 12, praça 11 de Junho. (G 18176) D

VENDEDORES de doces em caixa, rapazes, precisa-se urgente á rua Hospicio 214. (G 18151) D

PRECISA-SE de uma menina para ajudar a caixeira. Informa-se na Avenida Passos n. 70, loja, das 12 ás 13 horas. (G 18024) D

VIRADEIRA de collarinhos, precisam-se duas, tambem duas pospontadeiras e duas para coser por dentro, sabendo ligar côz. Rua Frei Caneca 71. (G 17919) D

Casas e commodos centro

ALUGA-SE uma sala interior, para escriptorio. Tem telephone. Rua 7 de Setembro 187, sobrado. (G 17899) E

ALUGA-SE, perto da Carioca, a pensão, a cavalheiro de tratamento ou a um casal; á rua Senador Dantas, 22. (G 17021) E

ALUGA-SE, só para cavalheiro, um esplendido aposento de frente, sem mobilia, em casa com todas as commodidades. Não é casa de commodos. Rua Riachuelo, 116. Informações pelo telephone 3893, B. Mar. (G 15881) E

ALUGAM-SE arejados commodos para casaes sem filhos á rua do Riachuelo n. 221 e rua do Areal n. 40; preço 53$. (G 18079) E

(3837)

ALUGA-SE o novo predio de tres pavimentos da rua General Camara, para ver e tratar, no mesmo, das 12 ás 16 horas. (G 18082) E

ALUGA-SE um esplendido predio na avenida Mem de Sá por 350$; informações á rua Senhor dos Passos 48, sobrado. (G 18090) E

ALUGAM-SE 3 casas no centro, com 3 quartos, 2 salas, quintal, etc. Informações á rua Senhor dos Passos 48, sobrado.

ALUGA-SE uma sala mobilada, na rua dos Invalidos n. 20. (G 18216) E

ALUGA-SE, a moço de tratamento, em casa, com ou sem pensão, á rua Silva Manoel n. 45. (G 18216) E

ALUGA-SE por 100$ duas salas de frente, [illegible] officinas, solteiros ou casal sem filhos. [illegible] Passos 48, sobrado.

ALUGA-SE, á Avenida Mem de Sá n. 112, 2º, em casa de familia de tratamento, a moço ou casal, um esplendido quarto de frente. (G 17381) E

Alugam-se grandes salões proprios para repartição publica ou empresa de jornal ou typographia. Rua da Saude [illegible] Mauá. (G 17901) E

ALUGA-SE um quarto, com pensão, a 2 rapazes; rua da Carioca 47, sobrado. (G 17735) E

ALUGA-SE um esplendido andar, bem pintado, proprio para escriptorio ou atelier. Rua Sete de Setembro n. 190. Proximo á praça Tiradentes. Trata-se no mesmo. Atlas. [illegible]

ALUGAM-SE na Avenida Rio Branco 147, 2º andar, sobre o Cine Palais, 2 salas de frente, com 4 janellas, servem para escriptorios, ateliers, exposições, gabinetes dentarios, etc., a casal sem filhos. Preço convidativo. (G 18192) E

ALUGA-SE em transversal [illegible] luxuosamente mobilada, para casal sem filhos. Telephone, luz [illegible] idoneo. [illegible] (G 17979) E

ALUGA-SE uma sala mobilada [illegible] rua Ubaldino do Amaral n. 47. (G [illegible]) E

ALUGAM-SE escriptorios, na rua Gonçalves Dias, 56, 2º andar. Telephone Central 884. Dirijam-se ao encarregado Joaquim. (G 15898) E

ALUGA-SE uma sala [illegible] Mayer [illegible] (G 17786) E

ALUGA-SE uma boa sala de frente, independente, com telephone; na rua dos Ourives n. 37, 1º andar, por 200$. (G 17865) E

ALUGAM-SE [illegible] (G 18150) E

ALUGAM-SE os magnificos andares do predio 47 da rua da Constituição, esquina da Avenida Gomes Freire; informações no mesmo. (G 18184) E

ALUGA-SE [illegible] Rua Rodrigo Silva 26, sob., esq. Assembléa. (G 17979) E

ALUGA-SE o grande e vistoso armazem, n. 47, rua da Constituição, esquina da Avenida Gomes Freire, recentemente construido. Informações no mesmo. (G 18183) E

ALUGA-SE, perto da rua do Ouvidor, [illegible] Rodrigo Silva 26, sob., esq. Assembléa. (G 17979) E

ALUGA-SE perto da av. Mem de Sá, casa com 4 quartos, 3 salas, etc.; inf. rua Rodrigo Silva 26, sob., esq. Assembléa. (G 17979) E

ALUGA-SE um escriptorio; rua Gonçalves Dias n. 30, 3º andar. (G 6590) E

ALUGA-SE esplendida sala de frente, com ou sem pensão, na avenida Central 35 A, 2º andar. (G 18085) E

ALUGA-SE uma grande sala de frente propria para escriptorio ou sociedade, na rua do Lavradio n. 73. (G 18098) E

ALUGA-SE num dos melhores pontos de Santa Thereza casa com 5 quartos, 3 salas e mais accommodações por 400$; inf. rua Rodrigo Silva n. 26, sob., esq. Assembléa. (G 17979) E

ALUGA-SE perto da rua da Alfandega um predio, loja e sobrado, com 4 quartos, 2 salas, chuveiro, etc. 700$. Inf. rua Rodrigo Silva 26, sob., esq. Assembléa. (G 17985) E

ALUGA-SE perto da praça Silva Manoel casa com 3 quartos, 2 salas, banheira, jardim, quintal, etc., 400$. Inf. rua Rodrigo Silva 26, sob., esq. Assembléa. (G 17985) E

ALUGA-SE proximo á praça Mauá um optimo predio com 3 commodos, por 147$. Inf. rua Rodrigo Silva 26, sob., esq. Assembléa. (G 17985) E

ALUGA-SE proximo ao centro boa casa com 7 grandes quartos, 6 salas, banheira e mais accommodações. Inf. rua Rodrigo Silva 26, sob., esq. Assembléa. (G 17985) E

ALUGA-SE perto da rua Senador Dantas casa com 5 quartos, 4 salas, mobilada, por 256$. Inf. rua Rodrigo Silva 26, sob., esq. Assembléa. (G 17985) E

ALUGA-SE proximo á praça 15 de Novembro uma boa loja e sobrado com 5 bons quartos, 3 salas, banheira, quintal, etc. Inf. rua Rodrigo Silva 26, sob., esq. Assembléa. (G 17985) E

ALUGA-SE proximo á av. Gomes Freire casa com 7 bons quartos, 2 salas, quintal, etc. Inf. rua Rodrigo Silva 26, sob., esq. Assembléa. (G 17985) E

ALUGA-SE sala para gabinete medico ou dentista. Rua da Carioca 47. (G 18181) E

ALUGA-SE sala mobilada em casa de familia de tratamento, a commerciante, professor ou empregado publico, Rua do Rezende 161, terreo. (G 18028) E

CASA — Precisa-se alugar uma [illegible] Offertas á F. R. H. neste jornal.

ALUGAM-SE casas [illegible] Avenida Valladares n. 14 [illegible] (G 18017) E

ESCRIPTORIO, aluga-se á rua 7 de Setembro n. 207. [illegible] (G 17883) E

QUARTO esplendido — Aluga-se [illegible] em casa de familia. Rua 7 de Setembro n. 176, sobrado.

Lapa e Santa Thereza

ALUGA-SE na Lapa casa com 4 quartos, 3 salas, etc. Inf. Assembléa 117, sob. (G 18150) F

ALUGA-SE na Gloria, Lapa e Santa Thereza diversas casas. Inf. Assembléa 117, sob., sala 3. (G 18150) F

ALUGA-SE em Santa Thereza casa com 3 quartos, 3 salas, quarto de creado, banheiro, aquecedor, jardim, quintal, etc. Inf. Assembléa 117, sob., sala 3. (G 18150) F

ALUGA-SE em falda de Santa Thereza casa com 4 bons quartos, 2 salas, banheira, quintal, etc. por 230$. Inf. rua Rodrigo Silva 26, sob., esq. Assembléa. (G 17985) F

ALUGA-SE em Santa Thereza uma optima casa mobilada com [illegible] quartos, 2 salas, banheira, jardim, quintal, etc. Inf. rua Rodrigo Silva 26, sob., esq. Assembléa. (G 17985) F

ALUGAM-SE em Santa Thereza [illegible] 2 salas, de [illegible] rua Senhor dos Passos 48, sobrado. (G 18091) F

ALUGA-SE em [illegible] Mem de Sá [illegible] 6 salas, banheiro, aquecedor [illegible] 117, sob. (G 18150) F

ALUGA-SE na rua da Lapa, casa [illegible] quartos, 2 salas, [illegible] inf. rua Rodrigo Silva 26, sob., esq. Assembléa. (G 17979) F

ALUGA-SE em Santa Thereza casa com 4 quartos, 2 salas, jardim, quintal, etc. Inf. rua Rodrigo Silva 26, sob., esq. Assembléa. (G 17979) F

Cattete, Laranjeiras, Botafogo e Gavea

ALUGA-SE, com contracto por 3 annos e pagamento adiantado, um sobrado na rua Marquez de Olinda, com [illegible] salas, quartos para empregados, [illegible] num chacara, [illegible] rua Mar[illegible] das 8 ás [illegible] n. 123, [illegible] 14 ás 16 [illegible] intermediarios [illegible] telephone. (G 17902) G

ALUGA-SE um aposento mobilado, [illegible] para cavalheiro [illegible] Carvalho Monteiro n. 4. (G 17859) G

ALUGA-SE o predio da rua General Severiano n. 76 (Botafogo bonde [illegible]) [illegible] contrato de 1 [illegible] accommodações [illegible] qualquer [illegible] mesmo ou [illegible] Ipanema. (G 17886) G

ALUGA-SE quarto e sala á rua Paysandú 180; aluga-se pensão. (G 15051) G

ALUGA-SE uma sala e um quarto mobilados, completos, no Largo do Machado. Telephone 3805 Beira Mar. (G 17800) G

ALUGA-SE esplendido quarto, [illegible] mar e perto [illegible] luz electrica, telephone e [illegible] muito bem [illegible] tratamento; na [illegible] antiga Christ[illegible] quasi na esquina. (G 17738) G

ALUGA-SE a casal de tratamento [illegible] frente luxuosamente [illegible] optima [illegible] telephone e perto dos banhos de mar do Flamengo; na rua Buarque de Macedo, 44. (G 15920) G

ESPLENDIDOS APOSENTOS MOBILIADOS

FILIAL DO HOTEL VICTORIA—Diarias desde 4$000

RUA 13 DE MAIO N. 25 — TELEPHONE, CENTRAL 4793 — DEFRONTE DO THEATRO MUNICIPAL. (4892)

TENDES A LINGUA SUJA ?

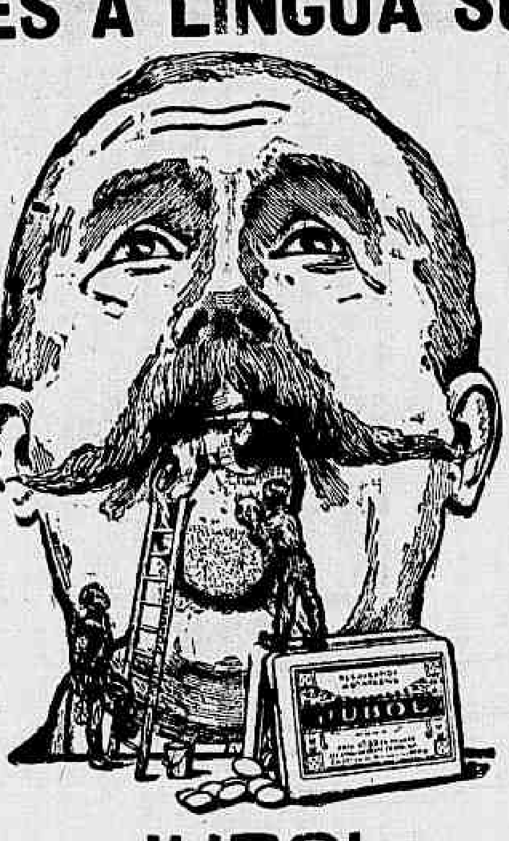

JUBOL

Enxuga e limpa o intestino.

Evita a appendicite e a Enterite.

Cura as hemorroidas.

Impede o excesso de gordura.

Regularisa a harmonia das fórmas.

Jubolisae-vos !

Lingua suja

Prisão de ventre

Enxaquecas

Azias

Vertigens

Enterite

Pituite

Catharro

Furunculos

Communicações:

Academia de Sciencias, 28 de junho de 1909.

Academia de Medicina, 21 de dezembro de 1909.

JUBOL

limpa todo o tubo digestivo, do qual a lingua é o espelho, o periscopio. Ella reflecte logo um estado de asseio perfeito do intestino, indispensavel á boa saude. E' indispensavel, mesmo aos que não soffrem de prisão de ventre, de limpar frequentemente o intestino, de se jubolisar.

Sêde bom para o vosso intestino: Jubolisae-o !

VENDE-SE EM TODAS AS BOAS PHARMACIAS E DROGARIAS DO BRASIL

Agentes geraes para o Brasil **Ferreira & Vaschy**- 113 R. General Camara. Caixa do Correio, 624

ALUGAM-SE á rua Cattete 130, 2º andar, duas lindas salas de frente, em casa de um casal, a rapaz ou casal distincto. (G 17813) G

Aposentos — Alugam-se a familia e cavalheiro, aposentos de luxo em pensão de primeira ordem, em predio novo, proximo aos banhos de mar. A' rua Ferreira Vianna n. 58. Cattete. Tel. Beira Mar 298. (G 11257) G

ALUGA-SE boa casa, Prudente de Moraes, 98 Ipanema. Tem 5 dormitorios, 2 salas, gabinete, vestibulo e mais dependencias, para familia de tratamento. As chaves por favor no n. 94; trata-se Travessa João Affonso, 21. Botafogo. (G 15971) G

ALUGA-SE uma sala de frente, em casa de familia portugueza, a 2 rapazes do commercio; rua Pedro Americo 24, tel. Beira-Mar, 3421. (G 16000) G

ALUGA-SE um esplendido predio, a Praia de Botafogo numero 70, com 4 quartos, 2 salas, copa, cosinha, banheiro, luz electrica, jardim na frente e ao lado e grande quintal, por 400$ com contrato: trata-se, rua Rosario n. 147 sobrado, com major Drummond e pode ser vista das 6 ás 6. (G 17733) G

ALUGA-SE na praia de Botafogo uma casa optimamente mobilada, com 5 bons quartos, 3 salas, jardim, quintal, etc.: inf. rua Rodrigo Silva n. 26, sob., esq. Assembléa. (G 17979) G

QUER GANHAR?

As instrucções do nosso livro *Magnetismo Utilitario* fazem com que a aura magnetica invizivel das pessoas que adquirem este livro exerça grande influencia sobre o ambiente etherico da Natureza; o que facilitará a realização dos acontecimentos que dezejarem, pois tudo está subordinado ao dito ambiente. Póde-se assim, por simples vontade, obter os elementos do bem-estar, taes como: emprego, cazamento, concordia entre socios ou familia, cobranças, descobertas uteis, adivinhações, protecção contra perigos, extinção de vicios e maleficios, cura de doenças, recursos em dinheiro. Milhares de atestados que se acham nos nossos prospectos, provam a eficacia das instrucções d'este livro. PREÇO — *Doze mil réis*. NO INSTITUTO ELECTRICO, RUA DA ASSEMBLÉA, 45 — CAPITAL FEDERAL. (6491)

ALUGA-SE no Flamengo bom sobrado com 3 quartos, 2 salas, banheira, etc.; inf. rua Rodrigo Silva n. 26, sob., esq. Assembléa. (G 17979) G

ALUGA-SE em casa de casal, uma bonita sala mobilada, com varanda e jardim, a um senhor só, na rua D. Luiza n. 63, baixos — Gloria. (G 17042) G

ALUGA-SE perto do Flamengo um optimo palacete com 11 quartos, 5 salas, jardim, quintal, etc.: inf. rua Rodrigo Silva 26, sob., esq. Assembléa. (G 17979) G

ALUGA-SE em rua do Cattete, casa com 2 quartos, 2 salas, quintal, etc., por 165$; inf. rua Rodrigo Silva 26, sob., esq. Assembléa. (G 17979) G

ALUGA-SE em casa de familia quarto mobilado com pensão. R. Bento Lisboa 56, Cattete. T. 3321, Beira Mar. (G 18008) G

ALUGA-SE em Botafogo casa com 3 quartos, 2 salas, banheira, aquecedor, jardim, quintal, etc.: 300$; inf. rua Rodrigo Silva 26, sob., esq. Assembléa. (G 17979) G

ALUGA-SE proximo ás Laranjeiras uma boa casa co m7 bons quartos, 3 salas, quintal, jardim, etc., 450$; inf. rua Rodrigo Silva 26, sob., esq. Assembléa. (G 17979) G

ALUGA-SE na Gavea boa casa com 3 quartos, 2 salas, banheira, aquecedor, grande chacara, etc., 300$; inf. rua Rodrigo Silva 26, sob., esq. Assembléa. (G 17979) G

ALUGA-SE uma boa casa mobilada com 2 quartos, 2 salas e mais dependencias, á rua Alice, Laranjeiras; informações á rua Senhor dos Passos n. 48, sobrado. (G 18090) G

ALUGAM-SE 4 casas em Botafogo e Laranjeiras por 200$ a 400$; informações á r. Senhor dos Passos 48, sobrado. (G 18091) G

A SAHIR A 30 DO CORRENTE

ALMANAK LAEMMERT

O GRANDE ANNUARIO DO BRAZIL

3 grossos volumes

Redacção: Avenida Rio Branco, 131

RIO DE JANEIRO (7189)

ALUGA-SE uma esplendida casa na rua do Cattete, com 5 quartos, duas salas e todas as commodidades, por 350$; informações á rua Senhor dos Passos 48, sobrado. (G 18090) G

ALUGA-SE uma casa na praia de Botafogo, por 400$; com quatro quartos, tres salas; informações na rua Senhor dos Passos 48, sobrado. (G 18090) G

ALUGAM-SE 3 casas em transversal do Cattete; informações á r. Senhor dos Passos 48, sobrado. (G 18091) G

ALUGAM-SE esplendidos aposentos mobilados para casaes e rapazes, na "Pensão Aura", na rua da Lapa n. 81, Phone Central 3320. (G 18111) G

ALUGA-SE uma sala de frente a moço do commercio. Rua Silveira Martins n. 114. (G 18138) G

ALUGA-SE uma casa com 4 quartos, na rua Paulino Fernandes, Botafogo. As chaves na r. das Palmeiras 98, onde se trata. (G 18201) G

ALUGA-SE um palacete proximo á praça José de Alencar com 11 quartos, 3 salas, quarto de banho e de creados, grande jardim e quintal. Porão habitavel. Inf. Assembléa 117, sob. (G 18150) G

ALUGA-SE um palacete transversal ao Cattete. Inf. Assembléa 117, sob. (G 18150) G

ALUGA-SE transversal á Voluntarios casa com 4 quartos, 2 salas, quarto de banho e de creados, jardim, etc. por 320$ Inf. Assembléa 117, sob. (G 18150) G

ALUGA-SE no Cattete casa com 5 quartos, 2 salas, banheira, etc. por 400$. Inf. Assembléa 117, sob., sala 3. (G 18150) G

Formicida Mineira

para a destruição das formigas e saúvas, com e sem machina. — BROMBERG & Cia., rua Buenos Aires 22. (6771)

ALUGAM-SE proximo ao Flamengo 2 casas com 6 quartos, 3 salas, quarto de banho e de creado, jardim, quintal e garage. Inf. Assembléa, 117, sob. (G 18150) G

ALUGA-SE proximo á praia de Botafogo casa com 4 quartos, 2 salas, quarto de banho e creda, jardim, etc. por 400$000. Inf. Assembléa 117, sob. (G 18150) G

ALUGA-SE em uma das melhores ruas transversaes ao Cattete boa casa com 7 quartos, 2 salas, jardim, etc.: inf. rua Rodrigo Silva 26, sob., esq. Assembléa. (G 17979) G

ALUGA-SE proximo ás Laranjeiras casa com 40 commodos, propria para grande pensão. Inf. rua Rodrigo Silva 26, sob., esq. Assembléa. (G 17985) G

ALUGA-SE nas Aguas Ferreas uma casa com 7 quartos 3 salas, banheira, jardim, quintal, etc. Inf. rua Rodrigo Silva 26, sob., esq. Assembléa. (G 17985) G

ALUGA-SE em rua transversal ao Cattete casa com 6 bons quartos, 2 salas, banheira, quintal, etc. 400$. Inf. rua Rodrigo Silva 26, sob., esq. Assembléa. (G 17985) G

ALUGA-SE nas Laranjeiras boa casa com 7 bons quartos, 3 salas, banheira, jardim, quintal, etc. 450$. Inf. rua Rodrigo Silva 26, sob., esq. Assembléa. (G 17985) G

ALUGA-SE na Gloria uma casa mobilada, com 3 quartos, 2 salas, banheira, etc. Inf. rua Rodrigo Silva 26, sob., esq. Assembléa. (G 17985) G

ALUGA-SE uma sala de frente, mobilada, sem pensão, a casal; á r. Buarque de Macedo 41. (G 18107) G

ALUGA-SE em rua transversal á rua Voluntarios da Patria casa com 3 bons quartos, 2 salas, quintal, etc. 300$. Inf. rua Rodrigo Silva 26, sob., esq. Assembléa. (G 17085) G

ALUGA-SE em uma das melhores ruas transversaes ao Cattete, boa casa com 4 bons quartos, 2 salas, quintal, etc. 280$. Inf. rua Rodrigo Silva 26, sob., esq. Assembléa. (G 17989) G

ALUGA-SE proximo á praia de Botafogo, uma casa com 3 quartos, 2 salas, jardim, quintal, etc., 400$; inf. rua Rodrigo Silva 26, sob., esq. Assembléa. (G 17979) G

PARA uma senhora que trabalha fóra, precisa-se de um commodo claro e arejado, em casa socegada e modesta, com pensão, até 80$, nas immediações da Agencia de Gavea, até o dia 26. Annunciar p. f. nesta folha, a M. A., ou deixar carta. (G 17998) G

QUARTO. Aluga-se mobilado em casa de uma senhora, para cavalheiro; rua do Cattete, 168, sobrado. (G 18097) G

ALUGAM-SE bons commodos mobilados com pensão á r. 2 de Dezembro 78, Cattete. (G 18203) G

SALAS — Alugam-se de frente para casaes ou dois moços decentes; entrada pela rua do Cattete n. 1. (G 17768) G

SALA — Aluga-se uma ricamente mobilada independente, a casal sem filhos. Rua Tavares Bastos n. 30. Cattete. Telephone B. M. 730. (G 17962) G

Leme, Copacabana e Leblon

ALUGA-SE, na av. Atlantica, um optimo palacete com 5 bons quartos, 2 salas, banheira, jardim, quintal, etc.; inf. rua Rodrigo Silva 26, sob., esq. Assembléa. (G 17986) H

ALUGA-SE, na av. Atlantica, uma casa com 6 bons quartos, 2 salas, banheira, aquecedor, jardim, quintal, etc.; inf. rua Rodrigo Silva 26, sob., esq. Assembléa. (G 17986) H

ALUGA-SE á rua Barroso n. 10, em casa de familia, um quarto independente com frente para o mar. (G 17750) H

ALUGA-SE no principio de Ipanema uma boa casa com 4 quartos, 2 salas, jardim, quintal, 300$; inf. rua Rodrigo Silva 26, sob., esq. Assembléa. (G 17979) H

ALUGA-SE em Copacabana casa com 3 quartos, 2 salas, banheira, aquecedor, etc. por 220$. Inf. Assembléa 117, sob., sala 3. (G 18150) H

ALUGAM-SE em Copacabana diversas casas. Inf. Assembléa 117, sobrado. (G 18150) H

ALUGA-SE na Gavea bella vivenda com 5 quartos, 3 salas, quarto de banhos e creados, jardim, grande chacara, garage, etc., por 350$. Inf. Assembléa 117 sob. (G 18150) H

ALUGA-SE em casa de um casal a outro que não cozinhe; 2 excellentes quartos ou a moços de commercio; só a pessoas de tratamento; rua Cel. Pedro Alves 82. (G 15924) I

Haddock Lobo e Tijuca

ALUGA-SE em rua transversal á Haddock Lobo casa com 4 bons quartos, 2 salas, etc., por 270$; inf. rua Rodrigo Silva 26, sob., esq. Assembléa. (G 17979) K

ALUGA-SE proximo á rua do Matoso casa com 3 bons quartos, 2 salas, banheira, etc. Inf. rua Rodrigo Silva 26, sob., esq. Assembléa. (G 17979) K

ALUGA-SE na Fabrica das Chitas uma casa com 3 bons quartos, 2 grandes salas, jardim, quintal, etc. Inf. rua Rodrigo Silva 26, sob., esq. Assembléa. (G 17979) K

ALUGA-SE na Haddock Lobo boa casa para familia de alto tratamento, com 8 bons quartos, 4 salas, banheira, jardim, quintal, etc. por 650$; inf. rua Rodrigo Silva 26, sob., esq. Assembléa. (G 17979) K

ALUGA-SE na Tijuca casa com 5 quartos, 3 salas, quarto de banho e de creado, centro de jardim, quintal, etc. Inf. Assembléa 117, sob., sala 3. (G 18150) K

ALUGA-SE na Haddock Lobo um palacete com 8 quartos, 4 salas, quarto de banho e de creado, jardim, quintal, etc. porão habitavel, por 650$. Inf. Assembléa 117, sob., sala 3. (G 18150) K

ALUGAM-SE 10 casas em Rio Comprido, Haddock Lobo e Estacio, transversaes da Tijuca; informações á rua Senhor dos Passos 48, sob. (G 18091) K

ALUGA-SE transversal ao Haddock Lobo casa com 9 quartos, 3 salas, quarto de banho e de creado, quintal, garage para 2 autos. Inf. Assembléa 117, sob. sala 3. (G 18150) K

Banco Español del Rio de la Plata

Casa Matriz: BUENOS AIRES

Capital realizado e fundo de reserva: 250.000:000$

Filiaes nas principaes praças da Europa e da America do Sul

Representação directa em todas as praças do exterior.

E' o que mais vantagens offerece ao publico para a guarda de suas economias em conta *corrente, desde* 50$000. — Paga 4 % de juro e dá talão de cheques para as retiradas, que poderão ser feitas em *qualquer momento, sem aviso prévio, seja qual fôr a importancia.*

Deposito: á prazo fixo de um anno — 6 %.

9 — RUA DA ALFANDEGA — 9 (6452)

ALUGA-SE em bom ponto de Ipanema casa para familia, com 5 bons quartos, 2 salas, banheira, quintal, etc. 400$. Inf. rua Rodrigo Silva 26 sob., esq. Assembléa. (G 17989) H

ALUGA-SE em Copacabana uma casa com 3 bons quartos, 2 salas, jardim, quintal, etc. 300$. Inf. rua Rodrigo Silva 26, sob., esq. Assembléa. (G 17989) H

CASA de esquina de rua e praça, propria para negocio de varejista. Aluga-se e trata-se na rua Barata Ribeiro n. 4, junto ao tunel do Leme. (G. 18016) H

ALUGA-SE na rua Gustavo Sampaio uma casa optimamente mobilada, com 5 bons quartos, 2 salas, banheira, aquecedor, quintal, etc., por 600$; inf. rua Rodrigo Silva 26, sob., esq. Assembléa. (G 17979) H

ALUGA-SE proximo ao largo da Segunda-Feira casa com 3 quartos, 2 salas, quarto de banho, jardim. Inf. Assembléa 117, sob. (G 18150) K

ALUGA-SE na Muda da Tijuca boa casa com 2 pavimentos 400$. Inf. Assembléa 117, sob., sala 3. (G 18150) K

ALUGA-SE uma casa na Tijuca, com 3 quartos, 2 salas, etc. Informações á rua Senhor dos Passos 48, sobrado. (G 18091) K

ALUGA-SE um quarto com pensão, a casal sem filhos ou a um senhor decente; á rua Haddock Lobo n. 54. (G 17876) K

FAMILIA de tratamento aluga, com pensão, um quarto, a casal sem filhos ou a dois cavalheiros distinctos. Telephone e banhos. Haddock Lobo n. 707. (G 16915) K

Saude, Praia Formosa e Mangue

ALUGA-SE na Praia Formosa casa com 3 quartos, 2 salas, etc. por 180$. Inf. Assembléa 117, sob., sal a3. (G 18150) I

ALUGAM-SE diversas casas na Praia Formosa, e Cidade Nova. Inf. Assembléa 117, sob., sala 3. (G 18150) I

ALUGA-SE na Gamboa uma casa com 4 quartos, 3 salas, etc.; inf. rua Rodrigo Silva 26, sob., esq. Assembléa. (G 17979) I

ALUGA-SE proximo ao Mangue boa casa com 3 bons quartos, 3 salas, banheira, quintal, etc. Inf. rua Rodrigo Silva 26, sob., esq. Assembléa. (G 17985) I

São Christovão, Andarahy e Villa Isabel

ALUGA-SE, na av. Maracanã, uma casa com 4 quartos, 2 salas, banheiro, jardim, quintal, etc., 350$000; inf. rua Rodrigo Silva 26, sob., esq. Assembléa. (G 17986) L

ALUGA-SE, proximo ao Campo de S. Christovão, uma casa com 7 bons quartos, 3 salas, banheira, aquecedor, jardim, quintal, etc.: inf. rua Rodrigo Silva 26, sob., esq. Assembléa. (G 17986) L

ALUGA-SE, em uma das melhores ruas de S. Christovão, uma optima casa com 3 bons quartos, 5 salas, jardim, quintal, etc.: inf. rua Rodrigo Silva 26, sob., esq. Assembléa. (G 17986) L

VERMIFUGO ROYAL

Preparado com o principio activo usado pela commissão Rockfeller, para combater os vermes intestinaes. — V. Werneck & C., Granado & C., e R. Carmo Netto, 58. (3173)

ALUGA-SE uma sala de frente para moços ou casal, á rua Barão de S. Felix n. 125, sobrado. (G 16982) I

ALUGA-SE proximo á rua Senador Euzebio uma boa loja e sobrado com 5 bons quartos, 2 salas, banheira, quintal, etc. Inf. rua Rodrigo Silva 26, sob., esq. Assembléa. (G 17985) I

ALUGA-SE na Saude uma loja e sobrado com 3 quartos, 2 salas, área etc. 300$. Inf. rua Rodrigo Silva 26, sob., esq. Assembléa. (G 17985) I

ALUGA-SE na Praia Formosa uma casa com 3 quartos, 2 salas, etc., por 130$; inf. rua Rodrigo Silva 26, sob., esq. Assembléa. (G 17979) I

Catumby, Estacio e Rio Comprido

ALUGA-SE no Estacio casa com 3 quartos, 2 salas, quintal, por 180$. Inf. Assembléa 117, sob., sala 3. (G 18150) J

ALUGA-SE em Catumby casa com 3 quartos, 2 salas e quintal, etc. por 150$. Inf. Assembléa 117, sob., sala 3. (G 18150) J

ALUGA-SE em Catumby casa com 3 quartos, 2 salas, quintal, etc. por 80$. Inf. Assembléa 117, sob., sala 3. (G 18150) J

ALUGAM-SE salas e quartos espaçosos, em palacete recentemente reformado e pintado, muito arejado, luz electrica, etc., sómente admitte-se pessoa de todo o respeito, sem creanças. Rua Dr. Campos da Paz n. 81. (G. 17177) J

ALUGA-SE a casal de tratamento quarto de frente, com pensão, na rua da Luz 128. (G 18031) J

PASSA-SE, com os moveis, a boa casa da rua D. Zulmira n. 118—XIV; 3 quartos, 2 salas, etc. Aluguel 125$ Bom fiador. Tratar na mesma, das 8 ás 12 e das 3 ás 7. (G 15022) J

ALUGA-SE, em Villa Isabel, casa com quarto, sala, etc., por 100$; inf. rua Rodrigo Silva 26, sob., esq. Assembléa. (G 17986) L

ALUGA-SE, no Andarahy, casa com 4 bons quartos, 3 salas, jardim, quintal, etc., 250$; inf. rua Rodrigo Silva 26, sob., esq. Assembléa. (G 17986) L

ALUGA-SE, proximo á praça da Bandeira, uma casa com 4 bons quartos, 2 salas, quintal, etc.: inf. rua Rodrigo Silva 26, sob., esq. Assembléa. (G 17986) L

ALUGA-SE 1 boa casa á rua 14 de Dezembro n. 22, perto da praça da Bandeira, 2 salas, 3 quartos, cozinha, tanque e chuveiro. Está á disposição dos pretendentes, das 8 da manhã ás 3 da tarde. (G 17898) L

ALUGA-SE em casa de uma senhora de tratamento, á rua Villeta n. 4, S. Christovão, uma explendida sala, com mobiliario novo e moderno, com todo conforto, com ou sem pensão, muito arejado e jardim independente, lugar muito saudavel, propria para cavalheiro, casal ou senhora só, e por preço modico. Perto dos bondes S. Januario, Jockey Club e Cascadura. (G 15667) L

ALUGA-SE o predio da rua S. Luiz Gonzaga 243, com 7 quartos, tratar, rua Alfandega 28, das 10 1/2 ás [illegible] Constantino. (G. 16723) L

ALUGA-SE no Andarahy casa com 3 quartos, 2 salas, quarto de banho, fogão a gaz, jardim, quintal, assobradada, por 230$000. Inf. Assembléa 117, sob., sala 3. (G 18150) L

ALUGA-SE proximo á egreja de Santo Affonso, Andarahy, casa com 3 quartos, 2 salas, quarto de banhos e de creado, jardim, quintal, etc. Porão habitavel. Inf. Assembléa 117, sob., sala 3. (G 18150) L

ALUGA-SE o predio da r. Camerino 106, com grande armazem, 2 quartos, cozinha, área, tanque; a chave no 108 e trata-se no mesmo, das 8 ás 4. (G 18125) L

---

(114) FOLHETIM DO "CORREIO DA MANHÃ"

EMILIO RICHEBOURG

SUPPLICIO DE MÃE

Estava ainda sentada á mesa, com a cabeça apoiada sobre as mãos, e chorando copiosamente, quando ouviu que alguem batia duas pequenas pancadas na porta, que dava saida para a escada.

A condessa estremeceu, e levantou-se vivamente.

— Não, não me enganei... disse ella de si para si; foi com effeito na minha porta que bateram... Quem será que me procura? Devemos abrir?

E applicou o ouvido, dominada ainda pela duvida de que fosse com effeito na porta della que se havia batido, visto que era rarissimo que alguem a procurasse.

Ao cabo de um momento ouviu com effeito um pequeno ruido junto da sua porta.

Lançando vivamente mão de um lenço, passou-o muitas vezes por sobre o rosto, no intuito de fazer desapparecer os vestigios das lagrimas, e em seguida dirigiu-se para a porta, e abriu-a.

A mulher do Reinadio entrou, fazendo uma reverencia á moda aldeã.

A' vista daquella mulher velha e horrorosamente feia, que lhe era completamente desconhecida, a condessa de Lasserre não tinha pedido vencer no primeiro momento uma especie de repugnancia instinctiva, e havia recuado como assustada.

— Que deseja, senhora? perguntou a condessa.

— Falar com a sra. Durand, respondeu a Espumadeira.

— Sou eu; o que tem para dizer-me?

— Trago-lhe aqui uma carta, minha senhora, continuou a Espumadeira, dando um passo para a condessa de Lasserre.

— Uma carta?

— E' verdade, e aqui está a prova.

E ao mesmo tempo que pronunciava estas palavras, a mensageira tirava do seio, onde a guardára, a carta de Aurora.

— E quem foi que lhe entregou essa carta para mim?

— Foi uma senhora muito nova, e formosa como um anjo!

A condessa de Lasserre pensou immediatamente na filha, e sentiu-se dominada por uma impressão vivissima.

— Dê-me a carta, depressa, depressa, disse ella com voz vibrante de commoção.

— Mas é com effeito a sra. Durand a pessoa com quem estou falando? disse ainda a mulher do Reinadio sem largar a carta das mãos.

— Já lhe disse que sim.

— Peço-lhe que me desculpe a minha insistencia, mas a menina que manda esta carta recommendou-me expressamente que de nenhum modo a entregasse senão á pessoa para quem é dirigida...

— A sra. Durand sou eu, repito.

— Pois muito bem; aqui está a carta.

A pobre condessa pegou na missiva com mão tremula e mal segura.

Os seus olhos devoraram o sobrescripto, cuja letra reconheceu immediatamente.

Fôra com effeito a mão de Aurora, da sua adorada filha, que traçára aquellas linhas.

Só a custo conteve o grito de alegria que lhe subiu subitamente do coração aos labios.

Fechou a porta vivamente, e, indicando uma cadeira á Espumadeira, disse-lhe:

— Queira sentar-se; esteja á sua vontade.

E, tremendo violentamente, rasgou o enveloppe, e desdobrou a carta.

Tinha, porém, velados de lagrimas os olhos; foi, pois, forçada a limpal-os primeiro, approximando-se depois da janella para poder ler.

Logo desde as primeiras linhas da carta, a condessa sentiu que redobrava de intensidade a commoção, de que se achava possuida, e foi forçada a fazer violentos esforços sobre si propria para chegar ao termo da leitura sem desatar a soluçar.

Ah! era a sua filha que a chamava, que lhe estendia os braços!

A pobre mãe levou a carta aos labios, e beijou-a com transporte.

Depois, readquirindo subitamente a presença de espirito, e procurando disfarçar a profunda commoção, de que se achava possuida, voltou-se para a mensageira.

— Sabe o que contém esta carta? perguntou-lhe ella sorrindo.

— Está entendido que não sei, respondeu a mulher do Reinadio; a carta vinha fechada, e, quando mesmo viesse aberta... a verdade é que não sei ler. No entretanto, a menina, que escreveu a carta, conversou commigo, e disse-me pouco mais ou menos o que tinha escripto...

— E ella diz-me na carta que me espera, e que deseja que eu a acompanhe...

— Realmente... foi o que ella me disse.

— Quanto tempo precisamos nós para chegar aonde ella está? perguntou a condessa, ao mesmo tempo que lançava os olhos para os ponteiros do relogio.

— Oh! não muito, respondeu a megéra. Eu tenho a carruagem, aonde vim, que me espera na rua. Não levaremos senão umas duas horas, ou talvez ainda menos.

— Deixo-a só por um momento, tornou a condessa. Vou pôr um chapéo e vestir um casaco.

E correu para o compartimento contiguo, tornando a apparecer passados apenas uns dois minutos.

— Estou prompta, disse ella.

Em seguida as duas mulheres sairam, desceram rapidamente a escada, e foram entrar na carruagem de Colibri, que logo em seguida fez estalar o chicote no ar, e o cavallo partiu a trote rasgado.

. . . .

Tinham já batido quatro horas, na occasião em que a carruagem de Colibri dava entrada no cercado do castello de Iris.

Havia já meia hora que o visconde de Sanzac estava esperando, tremulo de impaciencia, dominado por terrivel anciedade, e passeiando em todas as direcções pela sala em que se installára.

(Continúa)

HYGIENE DAS CASAS !!!

Em toda a casa onde se desejar verdadeira hygiene, deve ella ser diariamente desinfectada com CREOL, o melhor desinfectante que existe.

O CREOL, producto gaúcho, destróe os insectos e microbios com grande rapidez.

AGENTES DEPOSITARIOS:

H. NARBONNE & C.ia

Rua General Camara, 132

NESTA CAPITAL (5608)

ALUGA-SE, em S. Christovão, casa com 2 quartos, 2 salas, jardim, etc., 150$; inf. rua Rodrigo Silva 26, sob., esq. Assembléa. (G 17986) L

ALUGAM-SE 5 casas em São Christovão, de 90$ a 200$; informações á rua Senhor dos Passos 48, sobrado. (G 18091) L

ALUGA-SE a casal muito sério casa com dois commodos, etc. Só se attende das 9 ás 7. R. Barão de Mesquita 854, c. 12. (G 18189) L

ALUGA-SE em Villa Isabel casa com 5 quartos, 2 salas, quarto de banho e de creado, quintal, etc. Inf. Assembléa 117, sob. (G 18150) L

ALUGA-SE em Villa Isabel casa com 3 quartos, 2 salas, etc., jardim, quintal, por 180$. Inf. Assembléa 117, sob., sala 3. (G 18150) L

ALUGA-SE em S. Christovão casa com 6 quartos, 2 salas, quintal, etc. por 200$. Inf. Assembléa 117, sob., sala 3. (G 18150) L

ALUGA-SE proximo á praça da Bandeira casa com 3 quartos, 2 salas, etc. Inf. Assembléa 117, sob., sala 3. (G 18150) L

ALUGAM-SE diversas casas em S. Christovão, 100$ para cima. Inf. Assembléa 117, sob., sala 3. (G 18150) L

ALUGA-SE, em S. Christovão, uma casa com 7 bons quartos, 3 salas, jardim, quintal, etc.; inf. rua Rodrigo Silva 26, sob., esq. Assembléa. (G 17979) S

ALUGA-SE no Andarahy casa com 2 quartos, 2 salas, quintal, etc. Inf. Assembléa 117, sob. (G 18150) L

ALUGA-SE um commodo na rua Fonseca Lima n. 38, S. Christovão, proximo á praça Bandeira. (G 18205) L

ALUGA-SE proximo a Barão de Mesquita boa casa com 4 grandes quartos, 2 salas, banheira, aquecedor, jardim, quintal, etc., 350$; inf. rua Rodrigo Silva 26 sob., esq. Assembléa. (G 17070) L

ALUGA-SE no Andarahy casa com 2 quartos, 2 salas, quintal, etc., 104$; inf. rua Rodrigo Silva 26, sob., esq. Assembléa. (G 17979) L

ALUGA-SE em boa rua de Villa Isabel, uma casa com 3 quartos, 3 salas, etc., por 180$; inf. rua Rodrigo Silva 26, sob., esq. Assembléa. (G 17979) L

ALUGA-SE em S. Christovão casa com 4 quartos, 2 salas, quintal, jardim, etc., 150$; inf. rua Rodrigo Silva 26, sob., esq. Assembléa. (G 17979) L

ALUGA-SE em Villa Isabel casa com 2 quartos, 2 salas, quintal, etc., 110$. Inf. rua Rodrigo Silva, 26, sob., esq. Assembléa. (G 17079) S

PRECISA-SE, nos arredores do Collegio Militar, de dois quartos com pensão, em casa de familia séria, para uma senhora com um filho de 10 annos. Resposta a Mme. Silva, escriptorio desta folha. (G 18200) L

SUBURBIOS

ALUGA-SE no Engenho Novo casa com 2 quartos, 3 salas, quintal, etc., 135$; inf. rua Rodrigo Silva 26, sob., esq. Assembléa. (G 17979) M

ALUGA-SE no Meyer boa casa com 3 bons quartos, 2 salas, jardim, quintal, etc. Inf. rua Rodrigo Silva 26, sob., esq. Assembléa. (G 17079) M

ALUGA-SE no Meyer casa com 5 quartos, 4 salas, quartos de creados e de banho, jardim, quintal, etc. Inf. Assembléa 117, sob., sala 3. (G 18150) M

ALUGA-SE proximo ao Sampaio casa com 5 quartos, 3 salas, quarto de banho, 2 pavimentos, jardim, quintal, por 250$. Inf. Assembléa 117, sob., sala 3. (G 18150) M

ALUGA-SE no Engenho de Dentro casa com 4 quartos, 2 salas, quarto de banho, quartos de creados, jardim, quintal, em frente á estação, por 200$. Inf. Assembléa 117, sob., sala 3. (G 18150) M

ALUGA-SE em Madureira casa com 2 quartos, 2 salas, etc., por 35$. Inf. Assembléa 117, sob., sala 3. (G 18150) M

ALUGA-SE no Meyer casa com 3 quartos, 2 salas, jardim, quintal, etc., por 100$. Inf. Assembléa 117, sob. (G 18150) M

ALUGA-SE no Rocha casa com 2 quartos, 2 salas, por 105$. Inf. Assembléa 117, sob. (G 18150) M

ALUGA-SE em Cascadura casa com 3 quartos, 2 salas, jardim, quintal, etc., por 130$. Inf. Assembléa 117, sob. (G 18150) M

ALUGA-SE em Bomsuccesso casa com 2 quartos, 2 salas, etc. por 100$. Inf. Assembléa 117, sob. (G 18150) M

ALUGA-SE no Engenho Novo casa com 5 quartos, 2 salas, quarto de creado, quarto de banho, jardim, quintal, por 200$. Inf. Assembléa 117, sob., sala 3. (G 18150) M

ALUGA-SE na Piedade casa com 2 quartos, 2 salas, quintal, jardim, etc. por 40$. Inf. Assembléa 117, sob. (G 18150) M

ALUGA-SE no Meyer casa com 3 quartos, 2 salas, quintal, etc., por 180$. Inf. Assembléa 117, sob., sala 3. (G 18150) M

ALUGA-SE nas Mangueiras casa com 6 quartos, 3 salas, quarto privado e de banho, quintal, etc. por 200$. Inf. Assembléa 117, sob., sala 3. (G 18150) M

ALUGAM-SE 10 casas no suburbio de 50$ a 300$; informações á rua Senhor dos Passos, 48, sobrado. (G 18091) M

ALUGA-SE um bom commodo em casa de familia a um casal sem filho ou uma senhora só, com toda commodidade. Trata-se na rua B. B. Retiro n. 71. (G 18050) M

ALUGA-SE no Engenho Novo um optimo palacete com 6 bons quartos, 5 salas, banheira, jardim, quintal, etc. Inf. rua Rodrigo Silva 26 sob., esq. Assembléa. (G 17985) M

ALUGA-SE em Todos os Santos casa com 4 bons quartos, 2 salas, banheira, jardim, grande quintal, etc., 250$. Inf. rua Rodrigo Silva 26, sob., esq. Assembléa. (G 17985) M

ALUGA-SE em Todos os Santos casa com 5 bons quartos, 3 salas, jardim, quintal, etc. Inf. rua Rodrigo Silva 26, sob., esq. Assembléa. (G 17985) M

CASA — Precisa-se uma pequena, em centro de algum terreno para uma pequena industria nos arrabaldes ou suburbios até Cascadura perto de bonde. Cartas para Ricardo, rua Buenos Aires 101. (G. 18170) M

NICTHEROY

ALUGA-SE por 150$000 a confortavel casa nova á rua Mem de Sá 513, Icarahy, tem salas, 3 quartos, etc. Informa-se na mesma casa. (G 17982) T

ALUGAM-SE bons commodos a moços do commercio, casaes sem filhos, em bello predio, em frente á praia, á rua Pereira Nunes n. 96, Icarahy, Nictheroy. Dá-se preferencia a estrangeiros. (G 18209) T

Compra e venda de predios e terrenos

COMPRA-SE uma casa com 2 quartos, 2 salas e mais dependencias, até 5 contos; não se acceita intermediario. Carta nesta redacção á O. G. (G 17823) S

Mme. MISSICK

Colletes, cintas e soutiens gorges, feitos e sob medida. Carioca 12, 1º. Tel. C. 3464. (G. 13032)

COMPRA-SE uma casa 36 a 40 contos que tenha no menos 4 quartos, 2 salas e porão habitavel, bom quintal. Do Estacio até Largo da Segunda-Feira, Rua Mariz e Barros ou Cattete, Larangeiras. Cartas na redacção desta folha a Frederico. (G. 18018) N

CASAS e terrenos — Quer comprar ou vender alguma, ou obter a juros modicos? Procura Mourão dos Santos, á rua do Rosario 161, sob. telephone n. 2166, pois tem sempre compradores, bons negocios e capitaes para collocar; tratando tambem de negocios federaes e municipaes. (G. 17416) N

COMPRA-SE casa pequena de solida construcção, com 2 quartos, 2 salas - bom quintal. Prefere-se isolada. Preço: até 8 contos. Cartas para J. Oliveira, á rua Uruguay n. 463, Tijuca. (G. 18143) N

COMPRA-SE um predio, que tenha pelo menos 6 quartos, em centro de terreno, com jardim, e arborizado, na rua Conde de Bomfim. Negocio serio. Trata-se com Vicente Bernardino, á rua do Rosario 141. Cartorio do Tabellião Fonseca Hermes, das 12 ás 17 horas. (G. 18147) N

CASA — Compra-se uma até 30:000$000, ou aluga-se até 300$, nas ruas General Andrade Neves, José Hygino e Uruguay, lado do morro, Tijuca. Cartas neste jornal á S. F. (G. 15902) N

CASA — Compra-se uma para moradia, que tenha 3 quartos, duas salas e mais dependencias, com jardim e quintal, até 16:000$000; sendo nos suburbios, só até Engenho Novo, lado da rua 24 de Maio, proximo do bonde. Cartas no escriptorio deste jornal á J. — Não acceita intermediarios. (G 17908) N

COMPRA-SE pequena casa, embora velha e necessitada de concertos, com bom terreno até 20:000$, na rua Marquez de S. Vicente ou proximidades, porém não distante dos bondes mais de 10 minutos. Pagamento 5:000$ a vista e o restante em prestações mensaes de 500$000. Offertas a H. N. A. caixa n. deste jornal. (G. 18029) N

PREDIOS para vender, acceitam-se mediante autorização; negocio sério. Rua do Rosario 142, sob. Candido. (G 18004) N

Casas e terrenos

QUER alugar, comprar, vender, hypothecar uma casa ou terreno? procure J. PINTO, á rua da Quitanda n. 73, loja. Tel. Norte 2969 e 4160. Dinheiro para hypothecas a juros de 8 °|° a 12 °|° ao anno e para antichresis a juros convencionaes. Administração, cobrança de alugueis, pagamento de impostos, construcções, concertos, e negocios relativos nas repartições federaes e municipaes.

Não se cobra adiantado. Adianta-se para certidões e impostos. (G 18108) N

Terrenos na Penha, inteiramente a PRESTAÇÕES, sem entrada inicial, em rua illuminada a luz electrica, com agua encanada, desde 900$000 o lote a prestações de 25$000 mensaes a prazo de tres annos e sem juros; tratar sómente na Penha, á rua da Estação A 2, a qualquer hora e em qualquer dia, com A. MILLIET. (4251) N

URGENTE Vende-se na rua Barão de Mesquita 475 uma casa nova, com grande sala, 3 quartos, sala de jantar, despensa e grande quintal; para tratar na mesma com d. Elvira de Aguiar. (G 18070) N

VENDE-SE por 45:000$ sobrado novo, mobilado, em centro de terreno 7 1|2 x 40, na rua Sampaio Vianna 78, Rio Comprido. (G 16702) N

CABELLOS BRANCOS ?...

Voltam á sua primitiva cor com o uso do RESTAURADOR SOARES, este maravilhoso tonico além de finamente perfumado, faz desapparecer a caspa em tres dias, não contém nitrato de prata, dá aos cabellos brancos a sua cor natural; á venda em todas as boas casas. Vidro, 3$000, pelo Correio, 5$000. (F2139)

VENDEM-SE terrenos a prestações mensaes desde 60$000, em Ipanema, em ruas que serão calçadas immediatamente. Companhia Constructora Ipanema, rua do Ouvidor 69, sobrado, tel. Norte 466. (G 17376) N

VENDEM-SE dois magnificos predios, construcção moderna, na estação do Rocha, proximo ao trem e bondes, com quatro quartos, duas salas, copa, banheiro com banheira esmaltada e W. C., cozinha, pequeno jardim, quintal regular. Preço 34 contos. Tratar rua Felix da Cunha, 34. (G 16753) N

VENDE-SE uma casa na rua Condessa de Belmonte n. 107, E. Novo. (G 17114) N

FORTALECENDO

Restabelece todas as funcções o *Vinho Tonico Phosphatado das Tres Quinas Bittencourt.*

111, R. Uruguayana, 111 (4370)

VENDE-SE o sobrado da travessa da Paz n. 21, por 6:500$000. Trata-se com o proprietario Luiz Cunha. Telephonar até meio-dia para Sul 3490. (G 16657) N

VENDE-SE uma casa de construcção moderna, com 2 quartos grandes, 2 salas, cosinha, W.C. agua, luz electrica, quintal com arvores fructiferas, jardim, etc., na rua das Andorinhas n. 3, Ramos. Preço de occasião. Para tratar com o sr. Rocha, rua Mariz e Barros n. 457, casa 20. (G 17701) N

Salvitae

O SALVITAE neutraliza com promptidão as queimaduras, o urina acida, domina o desejo frequente de urinar, allivia a irritação e inflammação da bexiga e dos rins, dissolve e remove os calculos e exerce uma acção diuretica, antiseptica, cicatrisante e suave sobre as vias urinarias.

SCHOENE & SCHILLING, Agentes
RIO DE JANEIRO, BRAZIL

AMERICAN APOTHECARIES CO.
NEW YORK, U. S. A.

Vendem-se nas Drogarias e Pharmacias do Rio de Janeiro a 5$000 o vidro. (4506)

VENDEM-SE os seguintes predios: trata-se na rua da Alfandega 148, sobrado, com Guimarães.

330 contos, um esplendido predio em centro de terreno com grande extensão, á praia do Russel.

220 contos, uma avenida com 28 casas e um palacete com 22 commodos e dois sobrados com vastos armazens sitos á rua do Mattoso; rendem mais de 3 contos.

100 contos, um rico predio de sobrado, em centro de terreno, com grande jardim, vastas accommodações para familia de tratamento, na rua Guimarães Caipora, Copacabana.

65 contos, lindos predios de sobrado, com 6 quartos no andar superior, com salas de visitas, jantar e espera, 3 quartos em centro de terreno com 10 metros x 40. Rua Dias da Rocha, Copacabana.

16 contos, um esplendido predio com 4 quartos e 3 salas e mais dependencias, em centro de terreno 11 metros de frente por 110 de fundos, com muitas fruteiras á rua Gomes Serpa, Piedade.

9 contos um bom predio, com 5 accommodações e mais dependencias, em centro de terreno, com 15 por 80, frente para 2 ruas, na rua Capitão Rezende, Meyer.

7 contos dois pequenos predios com luz electrica, agua e esgoto, terreno alto, todo murado, perto da estação de Bomsuccesso, rua da Regeneração.

6 contos, predio com 5 commodos e mais dependencias, em centro de terreno, 33 x 33, rua Eulina, no Meyer.

25 contos, predio á rua D. Maria, Aldeia Campista, em centro de terreno, com 10 x 30, com 3 quartos e 2 salas.

30 contos, predio á rua D. Maria, em centro de terreno, com 3 quartos, 3 salas e mais dependencias; tem muitas arvores fructiferas.

Trata-se á rua da Alfandega n. 148 sobrado, com Guimarães.

VENDE-SE um bom predio, em perfeito estado, com sete quartos, duas salas e mais depedencias, com grande quintal, na rua Lins de Vasconcellos; trata-se na rua do Passeio n. 108, 1º andar, das 3 ás 5. (G 18026) N

VENDE-SE a casa da rua Farme de Amoedo n. 105, Ipanema, com duas salas, dois quartos e dependencias, com terreno ao lado de 12 x 10, construcção moderna e de optimo material. Preço: 18 contos; trata-se com o proprietario, lá mesmo. (G 17984) N

VENDEM-SE: por 14:000$, um predio na r. Torres Sobrinho, Meyer; por 6:000$, outro na rua Manoel Alves, Meyer; por 14:000$, dois na rua Pessoa de Barros, Estacio; por 15:000$, outro, na rua Gomes Serpa, Piedade; empresta-se qualquer importancia sobre hypothecas, juros de 9 a 12 por cento ao anno; trata-se com F. Reis, á rua da Alfandega n. 148, loja. (G 17081) N

VENDEM-SE dois bons e pequenos predios á rua Machado Coelho; tratar com Vicente Bernardino, no Cartorio Fonseca Hermes, rua do Rosario n. 141, das 12 ás 17 horas. (G 18146) N

VENDE-SE uma cadeira "Diamond", em perfeito estado, com cuspideira de fonte. Preço: 1:600$; rua Dias da Cruz n. 149, sobrado, Meyer. (G 18044) R

VENDE-SE, por motivos imperiosos, por 35 contos, o solido e confortavel predio de dois andares, independentes, situado á ladeira Pedro Antonio n. 14 (a 200 metros da rua Marechal Floriano Peixoto), lugar vistoso, pittoresco e sobremaneira ventilado, tendo cada andar tres quartos, duas salas, vestibulo, cozinha, copa e mais dependencias, além de areas e quintal; é de recente construcção e em vesperas de conclusão; para ver, das 7 ás 5, no mesmo: tratar com o engenheiro Enéas Marini, rua Senhor dos Passos n. 61, sobrado. Ha pretendentes para o arrendar por 410$ mensaes. (G 18152) N

VENDE-SE por 3:000$000 um bom chalet com grande terreno em Merity. Tratar com M. Lomba. (G 17588) N

VENDE-SE por 14:000$ a casa da rua Medina 65, Meyer. Trata-se na mesma. (G 16926) N

V. Ex.

Quer retirar-se para fora e desfazer-se de seus moveis, crystaes e todos os objectos sem incommodo e com vantagem, fale para telephone Central 1762. Rua Espirito Santo n. 35. (3.065.)

VENDE-SE um magnifico terreno na rua Bomfim, em S. Christovão, medindo 7 x 43. Preço, 3:500$. Trata-se na rua da Alfandega n. 28, sr. Arruda. (G 15863) N

VENDE-SE dois superiores predios em centro de grande terreno, na rua Padre Miguelino. Rendem 480$. Preço: 42:000$. Tratar com Canto, Assembléa n. 38, sob, das 13 ás 17 horas. (G 17769) N

VENDE-SE uma casa com grande terreno, com arvores fructiferas, agua, luz electrica e com todos os requisitos, hygienicos. Rua Tenente França 31, Meyer, (Cachamby). Preço 7:000$000. Trata-se rua Senador Dantas 77. (G. 17922) N

VENDE-SE o predio 81, da avenida Pedro Ivo, tem 3 quartos e 2 salas, cozinha e mais dependencias, precisa concerto. Vende-se um na rua de S. Christovão, completamente novo, no trecho bem localisado, tem 4 quartos e 2 salas e mais dependencias; trata-se com José Xavier; á rua Gomes Carneiro n. 106, das 17 ás 10. (G 17805) N

VENDE-SE um grande predio com 4 quartos e bom quintal; rua Marquez de Abrantes; preço 70 contos; trata-se na rua do Rosario 142, sobr. (G 18004) N

VENDE-SE por 70$ um cartão do sorteio do *Jornal*, premiado com um lote de terreno, em Guaratiba, valor de 250$ Rua Cassiano 185. (G 17066) N

VENDE-SE no Meyer, no todo ou em lotes, magnifico terreno medindo 20 x 110, com frente para duas ruas, Maranhão e Fabio Luz, a 80 metros da rua Dr. Dias da Cruz. Avenida Rio Branco 46, 3º, Hugo. Tel. N. 6508. (G 15953) N

VENDE-SE uma casa, construcção moderna, com jardim na frente, varanda ao lado, construida no centro de grande terreno cheio de arvores fructiferas, clima petropolitano, muita agua, etc., ou permuta-se por uma nas estações: Todos os Santos, Engenho Novo, Meyer ou Mangueira. Ver e tratar com o proprietario na Parada Berford, até 10 hs. e das 16 em deante. Linha Auxiliar da E. F. Central do Brasil, Capitão Couto. Passagens de primeira classe, Ida e volta, 500 réis. (G 16733) N

VENDE-SE por 1:000$000 um lote de terreno, coberto de arvores fructiferas, com poço pedrado, agua muito boa e uma casa de capim. Trata-se em Villa Nova, rua D. Rosalina, 51 V. Realengo. (G 15917) N

VENDE-SE uma casa confortavel, no centro de grande chacara, na rua Jockey-Club n. 233, fronteira ao prado de corridas. Trata-se com o proprio dono. (G 15922) N

VENDE-SE um predio para familia na rua do Riachuelo, em frente á rua do Rezende; informações na rua da Quitanda 50, sala 5. (G 16967) N

VENDE-SE um solido predio com tres quartos, tres salas, cozinha, despensa, chuveiro, W. C., fogão a gaz, luz electrica, jardim na frente, varanda ao lado e um bom quintal com arvores fructiferas, na rua Dias da Cruz n. 70, Meyer. Trata-se no mesmo, com o proprietario. (G 17803) N

VENDE-SE por 16:000$ o predio 264 á rua Lins de Vasconcellos, Bocca do Matto, podendo ser parte a prazo, com 3 quartos, 2 salas, cozinha, banheiro com agua quente, W. C. em cima e no porão, bonde á porta, terreno arborizado com logar para horta. Trata-se no local ou á rua General Camara 328, com o sr. Babo. (G 15954) N

VENDE-SE o predio da rua Viscondessa de Pirassinunga o. Trata-se com R. Fonseca, das 8 ás 2, na av. Rio Branco 142, 2º. (G 15940) N

920

Do sabio professor allemão Dr. FUTCHER

O grande depurativo mundial. O unico receitado por medicos da Hygiene e o que tem feito successo nos meios scientificos da Europa.

O sr. Annibal d'Ornellas, advogado

Sr. Redactor do "Correio da Manhã".

Desejando tornar publico o valor do Depurativo 920, do sabio Professor Allemão, Dr. Futcher, rogo a v. s. o favor de publicar o que se segue, que é a pura expressão da verdade:

Soffri durante longos seis annos de bôbas syphiliticas, que me impossibilitavam de tratar da minha vida forense; não obstante ter recorrido a tudo que a sciencia me indicava, pois, até fui a Faro, tomar os *tisanas* tres annos seguidos, e, nunca experimentei o menor allivio, e já desesperado de tanto soffrer, pois que o meu viver era um flagello, comecei a fazer uso do *Grande Depurativo* 920, do Dr. Futcher, por conselho do illustre Dr. Gastão de Mendonça; e tanto proveito tirei deste maravilhoso quão soberbo preparado, que hoje estou completamente curado, graças aos conselhos do illustre clinico e ao *grande 920*.

O 920 cura Morphéa, Syphilis, Escrofulas, Boubas, Ulceras, Fistulas, Darthros, Rheumatismo, Tuberculose Ossea, Insufficiencia renal, Nephrite, Pielo-nephrite, Cestites, etc., e todas as doenças que tenham a sua origem no sangue. O 920 é finalmente o unico purificador do sangue que demonstra os seus effeitos em 20 dias de uso e é o unico usado em quasi todos os Hospitaes da Europa. O 920 é o producto de um acurado estudo do sabio PROFESSOR ALLEMÃO DR. FUTCHER.

A' venda: Deposito geral — DROGARIA BAPTISTA — Rua dos Ourives, 30, e em todas as boas pharmacias e drogarias. (7056)

VENDE-SE um predio á rua Uruguay. Trata-se na rua Barão Pirassinunga 55, casa 12, Fabrica das Chitas. Elza. (G 18048) N

VENDE-SE por 5:500$000 o magnifico predio novo, de construcção moderna e solida, com 2 quartos, 2 salas, cozinha, banheiro, W. C., tanque, quintal todo murado com entrada ao lado; tem agua e luz electrica; á travessa Francisco Ramos n. 3, transversal á rua Philomena Nunes, estação de Olaria; as chaves estão no n. 5, ao lado; trata-se á rua André Pinto n. 10, em frente á estação de Ramos. (G 18047) N

VENDE-SE superior casa c| amplo armazem, nos fundos boa cozinha para familia, grande terreno plantado. Junto á estação de Engenheiro Leal, Linha Auxiliar; tratar c| Carvalho, na Leiteria Ruth, em Piedade (urgente) das 11 ás 2; tambem se vendem predios de 3 contos para cima, nos suburbios da Central, facilitando-se o pagamento a alguns. (G 18054) N

COMPRA-SE um predio de boa construcção, que tenha pelo menos 4 quartos, do Meyer para baixo, muito perto das estações ou bonde á porta; tratar c| Carvalho, na Leiteria Ruth, em Piedade, das 11 ás 2. (G 18054) N

VENDE-SE um superior predio em frente á estação de Quintino Bocayuva, proprio para familia de tratamento e gosto; tratar c| Carvalho, na Leiteria Ruth, em Piedade, das 11 ás 2. (G 18054) N

C. H. — MEDIUNS INVISIVEIS —

Para obter consultas e *Diagnosticos de Qualquer Molestia*, é só dirigir á Caixa do Correio nº 1352 (Rio de Janeiro), do Centro Humanitario acima, mandando o *Nome, Edade, Profissão, Residencia* e um *Sello de 100 réis* para a resposta. (3501)

VENDE-SE por 3:000$ um predio e terreno á rua Monte Alverne, no morro do Pinto. Trata-se com Machado, rua do Rosario 115, loja. (G 18120) N

VENDEM-SE as seguintes casas; por 26:000$, no Meyer, predio novo, 2 pavimentos, com 8 quartos; por 14:000$, com 4 quartos e 3 salas; por 6:500$, com 2 quartos e 2 salas; por 20:000$, no Engenho Novo, com 5 quartos e 2 salas, com terreno 22 x 106; por 12:000$, com 4 quartos e 2 salas, com terreno 10 x 40; por .... 11:000$, no Sampaio, predio novo, com 2 pavimentos; por 15:000$, com 3 quartos e 2 salas, porão habitavel; por 15:000$, no Rocha, com 3 quartos e 2 salas, com terreno 11 x 86; por .... 23:000$, rua 24 de Maio, com 3 quartos e 2 salas, terreno de 11 x 70. Tendo outros em pontos diversos. Rua Theatro 7, 1º andar, com Costa, das 11 ás 17 horas. (G 18145) N

VENDEM-SE magnificos predios; trata-se na rua do Rosario 142, sobrado, Candido:

65:000$000, um predio de luxo na rua S. Francisco Xavier, em frente ao Collegio Militar.

42:000$000, um predio na rua Visconde de Itamaraty, com 4 quartos, 2 salas, cozinha, despensa, banheira e garage.

32:000$000 contos, um armazem com casa de moradia, em bom ponto para negocio; está alugado.

28:000$000, um grupo de 5 casas com grande terreno, na rua Pernambuco, rendem com os aluguéis baixos 360$ mil réis.

33:000$000, 2 predios novos na rua Pinheiro Guimarães n. 48-46, com 2 quartos bons, 2 salas, entrada ao lado, cozinha, etc., e bom quintal.

22:000$000 2 predios na rua Francisco Manoel ns. 59-61, predio com 2 quartos e 2 salas, no Sampaio. (G 18003) N

VENDE-SE um grande terreno no Engenho Novo, em frente á estação, com frente para duas ruas, com capacidade para 100 casas; trata-se na avenida Gomes Freire n. 27, loja. (G 18093) N

REMEDIOS

Quando necessitarem não comprem sem verificar os preços da DROGARIA TEIVE, á rua Buenos Aires n. 114, em frente á rua Gonçalves Dias. (5390)

VENDE-SE um esplendido terreno medindo 14 metros de frente por 45 de fundos, por preço modico, a um minuto distante da estação. Para ver e tratar na travessa Fernandes Marinho 19, E. Rio das Pedras. (G 18106) N

VENDEM-SE os magnificos e estupendos terrenos das ruas Gonzaga Bastos ns. 64, 66, 68 e 70 e Barão do Bom Retiro, junto ao predio 380, por muito bom preço. Trata-se na rua Uruguayana 3, 2º andar, sala 6, das 3 ás 4 horas. (G 16936) N

VENDE-SE um terreno na estação da Penha, com 10 x 50, distante da estação 10 minutos, pelo preço de 550$000. Trata-se na rua da Alfandega n. 7, loja, com o sr. Casemiro. (G 18125) N

VENDEM-SE 4 predios, construcção moderna, sendo um maior á frente da rua, com um bom jardim, proximo á estação do Rocha. Informa-se á rua General Camara n. 173, loja. Renda mensal, 380$000. (G 17997) N

VENDE-SE um predio centro de terreno e com terreno. Rua Lins Vasconcellos 220. Trata-se rua Rosario 116. V. Almeida. Urgencia. (G 17157) N

VENDE-SE por 7:500$ 1 casa 1 terreno de 13 m. x 28 m. junto ao Boulevard V. Isabel; trata-se á r. Ouvidor 71, 1º and. (G 18128) N

VENDE-SE uma casa na rua D. Clara, Todos os Santos, dividida em 2 salas, 3 quartos, cozinha e mais dependencias; trata-se na rua do Rosario n. 74, ou na rua Figueiredo 15, Meyer. (G 18154) N

VENDE-SE um terreno de 18 m. x 47, á r. Vinte Quatro de Maio; trata-se á r. Ouvidor 71, 1º and. (G 18128) N

VENDE-SE por 9:000$ 1 casa com 3 quartos, 2 salas, á r. Lopes da Cruz; trata-se á r. Ouvidor 71, 1º and. (G 18128) N

VENDE-SE por 40:000$ 1 casa e terreno junto á praia de Botafogo; trata-se á r. Ouvidor 71, 1º and. (G 18128) N

VENDE-SE em Santissimo uma grande chacara. Laranjal com 198 m. de frente por 200 fundos. Informa-se com sr. Adalberto de Andrade, rua 7 de Setembro n. 227. (G 16987) N

VENDE-SE esplendida casa, tres quartos, duas salas, fachada nobre, jardim, quintal quarto para creado, bonde de Cascadura á porta, um minuto da estação do Eng. Novo, centro de terreno, varanda ao lado, electricidade, etc. estylo moderno; preço 18:000$. Tratar na mesma, á rua Scuza Barros 164. (G 17896) N

VENDEM-SE em Jacarépaguá, ruas Monsenhor Marques e Anna Silva, magnificas casas para todas as bolsas, edificadas em terreno proprio, com agua encanada e luz electrica. Tratar com o proprietario, Monsenhor Marques 35. Informações Hugo, avenida Rio Branco 46, 3º, Tel. N. 6508. (G 16055) N

Insolação, Typho, Uremia

Nesta quadra de excessivo calor para evitar a insolação, o typho e a uremia, que quasi sempre são fataes, convém ter o apparelho urinario e os intestinos bem desinfectados e para isso não ha melhor do que a UROFORMINA, precioso antiseptico, desinfectante e diuretico, muito agradavel ao paladar — Nas pharmacias e drogarias.

Deposito: Drogaria Giffoni — Rua 1º de Março n. 17. (5485)

VENDE-SE por 40 contos um bom predio, 6 quartos e 2 salas, na rua Visconde de Itamaraty. Trata-se á travessa Soares da Costa 35, Fabrica Tijuca. (G 18207) N

VENDE-SE por 11:000$ predio com 4 quartos, 2 salas, e terreno; junto á E. Meyer; trata-se á r. Ouvidor 71, 1º and. (G 18128) N

VENDE-SE um grande sitio em Pavuna, Linha Auxiliar, com dois predios bons, grande pomar de laranjeiras e outras frutas, grande vargedo com plantação de cereaes e hortaliças, linda criação de gallinhas de raça, porcos e bom animal de sella, um lindo boi, carroça para o mesmo, 3 vitellos, capim angola para 20 vaccas de cocheira, pasto cercado; as casas estão mobiladas; agua superior, de nascente, 20 minutos da estação; para ver e tratar na rua S. Francisco Xavier 429, leiteria. (G 18002) N

VENDE-SE um terreno com uma casa em construcção, em Bom Successo. Trata-se á rua dos Andradas n. 51. (G 15909) N

VENDAS DIVERSAS

VENDEM-SE uma vacca tourina e uma vitella. Rua Monsenhor Marques 35, Jacarépaguá. (G 16952) O

VENDE-SE um bom salão de barbeiro, fazendo bom negocio, com morada para familia, á rua da Estação n. 30, estação de D. Clara. (G 15906) O

VENDEM-SE magnificas plantas para jardim e pomar; na rua Theodoro da Silva, 445. Bonde Andarahy Grande. (G 17080) O

VENDE-SE de bom autor um fortissimo piano. Praça Tiradentes 39. (G 17663) O

VENDE-SE uma machina completa para fabrica de macarrão; desmancha 20 saccos de farinha diarios. Ver e tratar, das 7 ás 12. Rua São Leopoldo 197. (G 17730) O

VENDE-SE o botequim, fazendo regular negocio, com contrato ou sem contrato, da rua Dr. Aristides Lobo n. 116, Rio Comprido. O motivo da venda se dirá ao comprador. (G 17646) O

VENDE-SE um superior cofre inglez a prova de fogo, uma machina de escrever, divisões para escriptorio, vitrine de porta cadeiras grandes espelhos fogão a gaz, compram-se e trocam-se qualquer artigo. casa Incyclopedica, Rua Frei Caneca n. 9 e 11. Tel. 5092 Central. (G. 16847) O

VENDEM-SE varios vestidos novos e outros de pouco uso, em seda, voile e sarja, desde 20$; sortimento variado de chapéos finos desde 5$, capas e manteaux, tudo por preço de occasião, 132, praia Sta. Luzia. Tel. C. 6264. (G 17592) O

VENDE-SE um piano, peça importante, côr mogno, maior modelo; assim como outros de diversos autores, por preços de occasião. Fazem-se concertos e afinações. Rua G. Caldwell 162, Teleph. 4953 Norte. (G 17661) O

VENDE-SE a dinheiro ou em prestações, um bom piano; na rua S. Francisco Xavier n. 388. (G 14835) O

VENDEM-SE um piano francez e um pianola, na ladeira do Senado n. 8. (G 18214) O

VENDE-SE um deposito de pão com todas as addicionaes, fazendo bom negocio, livre e desembaraçado. O motivo é o dono estar só. Rua Real Grandeza n. 25, Botafogo. (G 18210) O

VENDE-SE um gradil de ferro novo, medindo 10 metros e um portão de ferro. Trata-se na rua Dr. José Hygino 252. (G. 17725) O

VENDEM-SE á prestações chapéos para senhoras; Carioca 43, sob. T. 5380 C.; attende-se a domicilio. (G 14685) O

VENDE-SE por 850$ um fortissimo piano. Rua V. Itauna 123. (G 17662) O

VENDE-SE um bom piano em bom estado, do afamado fabricante Gaveau, a preço de occasião; á rua do Livramento n. 155. (G 17957) O

VENDE-SE um piano de reputado autor "allemão", com cepo e armação de bronze, cordas cruzadas, em grande modelo, peça modernissima e perfeita, na rua Aristides Lobo n. 75. (G 17958) O

VENDE-SE, de particular, rico dormitorio de peroba estylo Luiz XIV, 11 peças; um dito de solteiro estylo americano, 7 peças, preço de occasião. Rua D. Luiza n. 63, Gloria. Não se attende no domingo. (G 17911) O

VENDE-SE um lavatorio todo de marmore, com tres bacias e chuveiro, proprio para barbeiro, ver e tratar na rua Larga n. 3. (G. 17920) O

VENDE-SE um divan de couro, novo e um sofá de medico; rua Bella de S. João n. 113. (G 17910) O

VENDE-SE um fogão com serpentina e caixa de agua quente; 7 de Setembro n. 195, com Dr. Rocha. (G 17914) O

VENDE-SE uma mobilia de quarto, peroba clara, á avenida Mem de Sá n. 149, sob., para ver da 1 ás 3 horas. (G 17916) O

VENDE-SE uma banheira ingleza, semecubes, uma secretaria de canella, um gradil ferro; rua Santa Alexandrina n. 130. (G 17862) O

VENDE-SE superior piano quasi novo, grande modelo; avenida Mem de Sá n. 158. (G 17846) O

Vendem-se rotulagem, cartazes, marca registrada e formula de um licor delicioso. Cartas a V. T. nesta redacção. (G 18172) O

VENDEM-SE cinco cadeiras modernas chics, pés torneados, só para desoccupar logar. Rua do Senhor dos Passos 48, sob. (G 18094) O

VENDE-SE um piano, na praça da Republica n. 20. (G 18076) O

VENDEM-SE duas janellas largas e uma porta; rua Haddock Lobo n. 140. (G 16997) O

VENDE-SE magnifico piano, de grande formato, quasi novo, á rua Barão de Itapagipe n. 328, perto da r. Professor Gabizo. (G 18190) O

VENDEM-SE um terno de casaca e 1 de smoking, em perfeito estado, rua da Luz 12. (G 18098) O

VENDE-SE um engenho de fazer chinellos. Rua da Serra n. 41, Estação da Piedade. (G 18062) O

VENDEM-SE para desoccupar logar 1 bom guarda casaca, espelho biseauté, 1 guarda vestido, cama, toilette, mesa cabeceira, uma mesa elastica, 6 cadeiras 1 g. pratos, étager, 1 mobilia sala visitas e mais moveis, quasi novos, por preços muito baratos, na rua S. Francisco Xavier 910, estação de S. Francisco. (G 18067) O

VENDE-SE a preços de occasião dois pianos completamente novos, na praia de Botafogo 518. (G 18131) O

VENDE-SE magnifico piano allemão sem uso, bonito, formato alto, cepo metal, cordas cruzadas, com superiores vozes. De particular. Barão de Mesquita 507, bonde Andarahy. (G 18096) O

VENDE-SE um bom piano Pleyel, baratissimo, de particular; travessa, 11 de Maio 5, junto á Av. Salvador de Sá. (G. 18167) O

VENDEM-SE dois excellentes cavallos de montaria com os respectivos arreios. Travessa Navarro 246, largo do França, Santa Thereza. (G 18118) O

VENDE-SE um bom piano allemão, de particular. Rua Luiz Camões n. 40. (G 15160) O

VENDE-SE magnifico piano, quasi novo, com arandellas electricas, por preço barato; r. General Camara 116, 1º andar. (G 18180) O

VENDE-SE uma chapelaria no Estacio. Cartas para A. P., neste jornal. (G 18174) S

VENDE-SE um bom piano Pleyel, um quarto de cauda, para concerto, na rua Senador Euzebio n. 30. (G 18185) O

VENDE-SE um bom piano Pleyel, garantido, de particular: praça Tiradentes n. 29. (G 18168) O

TRASPASSES

TRASPASSA-SE uma casa mobilada. Rua do Cattete n. 213, esquina Corrêa Dutra. (G 17963) D

TRASPASSA-SE com contrato uma boa pensão no centro commercial, installada em esplendida casa forrada e pintada de novo; trata-se com Almeida Chaves e Cia., largo do Rosario 22. (G 15911) P

Achados e perdidos

COMPANHIA AUREA BRASILEIRA — Avenida Passos, 11 — Perdeu-se a cautela n. 18443 da Secção de penhores desta companhia. (G. 18025) O

JOSÉ Cahen. Rua Silva Jardim n. 4. — Perdeu-se a cautela n. 171260 desta casa. (G. 18040) O

PERDEU-SE na segunda-feira, no trajecto de S. Christovão, a Botafogo uma corrente e medalha de ouro, tendo no verso o nome Roberto. Gratifica-se a quem entregar á rua Amapá n. 9, pois é recordação de uma pessoa fallecida, ou pelo telephone Villa, 5116. (G 15927) O

DIVERSOS

Aos fiadores de predios, previne-se que, em face da nova lei, podem se exonerar da obrigação. Procurem o advogado Dr. Lanza, á rua da Quitanda n. 50. Sala n. 2, sobrado. Das 11 ás 17 horas. (G 18113)

ANTES de comprar o remedio aconselhado, saiba o preço, na Drogaria André: 7 de Setembro, 39. (1840) S

Asthma. Não ha accesso asthmatico que resista aos Pós Anti-asthmaticos Brasileiros. Rua dos Ourives 90. (G 13828)

APPARELHO automatico proprio para annuncios, ou reclame de propaganda. Vende-se á rua Visconde Rio Branco 34, loja. (G. 13880) O

ACCEITAM-SE ou compram-se objectos de arte para expor á venda. Petit Trianon. Rua Chile 3. (7022) S

ASSISTENCIA S. GERALDO. — Associação nova fornece recursos medicos, remedios e trabalhos dentarios. Peçam os Estatutos hoje mesmo. Séde: Rua Senador Pompeu 205 — Pharmacia. (G. 18022) S

ALERTA! — A Casa Peçanha, reforma os chapéos de senhora pela ultima moda por 3$; no beco do Rosario 2, largo de S. Francisco. (G. 18150) S

AUTOMOVEL Fabricante Benz, carros serie Sport, força 45 cavallos, completamente novo, vende-se para ser visto na garage Haddock Lobo, trata-se na rua do Rosario 142, sob. sala 3. Candido. (G. 18007) O

BICYCLETA — Com pouco uso, vendem-se algumas para homem e meninos, preço barato desde 80$ a 100$. Rua S. Christovão 45. (G. 18068) O

COMPRA-SE um piano, com urgencia, para particular, de bom fabricante, ainda que precise concerto. Telephone 241 Villa. (G. 17188) O

COMPRAM-SE e vendem-se moveis e qualquer objecto usado; não façam qualquer negocio sem consultar nossos preços. Telephone Central 3537 rua Frei Caneca 138. A Guanabara. (G. 14264) S

CHIMICO com pratica de muitos annos, principalmente em fabricação de sabão, sabonetes e outras perfumarias, quer entrar em correspondencia com um fabricante desta industria ou com um capitalista. Propostas sob CHIMICO 101, na redacção deste jornal. (G 13008) S

10 CONTOS. Para installação de um cinema na prospera ilha do Governador, no Zumbi, de onde vêm centenas de espectadores diariamente a esta cidade, por falta de um centro de diversão decente, procura-se um socio honesto para montagem de um no referido logar. Dirijam-se os senhores pretendentes ao sr. Fernandes, das 11 ás 12, á rua Tobias Barreto 68, 2º andar. (G 15928) S

COMPRAM-SE moveis, louças e tudo que guarnece uma casa. Paga-se bem. Rua Buenos Aires n. 174, antica Hospicio. Chamados Tel. Norte 2405. (G 17822) S

COLLETES de senhora sob medida de 18$ para cima; tambem se lavam e reformam; á rua Evaristo da Veiga 19, 1º andar; telephone 119 C. Mme. Tome. (G 487) S

Compram-se moveis e pianos, moveis avulsos e casas mobiladas, tapetes, louças, crystaes, cortinas, machinas, cofres, prata e metaes, e tudo que represente valor; negocio decidido seja qual fôr o valor. Chamados a Rocha á rua da Quitanda n. 24, telephone 2211, Central. (G 15553) S

COMPRA-SE roupa usada de homem. Paga-se bem. Attende a chamados; rua da Carioca n. 61. (G 17285) S

Compre barato, artigos de papelaria, livros de notas e commercial, tintas, lapis, cartões postaes, carimbos de borracha e gravuras; trabalhos typographicos: theses, jornaes, revistas, etc.; muitos romances, objectos escolares e de escriptorio, na CASA TORRES, RUA S. JOSÉ, 6. Vale a pena ir até lá, pois os preços são realmente baratos. Peça gratis o catalogo n. 11, de livros. (G 16819)

COMPRAM-SE moveis usados, pianos, espelhos, louças e tudo que guarnece uma casa. Trocam-se moveis novos por usados, na rua Senador Euzebio n. 30. Casa Nacional. Tel. Norte 1128. (G 15782) O

COMPRAM-SE roupas para homem. Attende-se a chamados, r. Carioca 71. T. C. 141. (G. 17098) S

COMPRAM-SE roupas usadas, paga-se mais 30 °|° que outras casas; rua Evaristo da Veiga 69 e rua São Luiz Gonzaga 132. (G. 17534) S

O inventor dos esmaltes em relogios Relogio Omega com retrato

Collocamos no mostrador do relogio a noiva, o filhinho, a namorada, os paes, madrinha, a afilhada ou quem determinar o comprador; e feito com durabilidade. Relogio de ouro, 20 linhas pelo preço de 130$ e pelo correio mais 5$000; os ladrões não roubarão mais e os levianos não botarão no prégo, visto ter no mesmo a imagem do ente querido.

Olhem, só o esmalte sem relogio custa 80$000 e com medalha 130$000. Aproveitem relogio Omega ouro 20 linhas 130$000 e com retrato esmaltado.

N. B. — Na nossa casa não fazemos crayons porque não presta; é feito a pantographo.

Avenida Rio Branco 131 e 135 — Gte. A. Rangel. (6894)

COMPANHEIRO de quarto. — Admitte-se um para fazer companhia, aluguel muito modico, podendo utilizar-se de tudo e da cama se for limpo e asseiado. Cartas para este jornal a M. C. (G. 18016) S

COMPRA-SE 1 motor electrico e pertences para officina dentista. Offertas para Avenida Central 138, 1º com o sr. Chaves. (G. 18042) S

COMPRA-SE um piano mesmo com defeito, pagamento immediato paga-se bem para falar, telephone Norte 4243. (G. 18037) S

COFRE — Portuguez, vende-se um tamanho om,60 x oms, 60 x oms,75, para ver e tratar á rua Visconde Rio Branco n. 26, loja. (G. 18052) O

CARTAS de fiança para casas mais barato que noutra parte. Escriptorio mais antigo. Rua do Senhor dos Passos 48, sob. (G 18094) S

DINHEIRO. Empresta-se a negociantes sob promissorias; juros e prazos razoaveis. Rua do Senhor dos Passos 48, sob. (G 18094) S

DINHEIRO sob hypothecas de predios, dá-se 6:000$000, rua do Rosario 142, sob. Candido. (G. 18003) S

DACTYLOGRAPHA — Moça, tendo terminado o curso de dactylographia, procura collocação em escriptorio de casa commercial ou companhia, não faz questão de ordenado e dá referencias. Resposta nesta redacção a O. R. (G. 18959) S

Dr. Prado, mudou-se para R. Carioca n. 34, 1º and. Tel. 120 e 1478 C. (G 17840) S

DINHEIRO sob hypothecas, no centro e nos suburbios. Rua do Rosario n. 107. Almeida. (G 17858) S

DINHEIRO — Sem commissão, empresta-se sobre hypothecas. Rua Uruguayana n. 47, loja. (G 15035) S

DINHEIRO A funccionarios publicos civis, aposentados, pensionistas, diaristas; funccionarios da Central e Guarda Civil; aceita-se inscripção para o Banco de Nictheroy e todas as outras casas bancarias; fazem-se Quitações. Emprestimos de 90$ a 9:000$000, Promissorias.

Praça Tiradentes 16 — Figueiredo. (G 15952)

DINHEIRO
J. LIBERAL

Empresta dinheiro sob joias, ternos de roupas, mercadorias, fazendas, armas, pianos, metaes, e tudo que represente valor.

RUA LUIZ DE CAMÕES N. 50
Telephone Norte 1972.

Aberto das 7 horas da manhã ás 7 da noite. (1851) S

DINHEIRO Dá-se a prasos longos aos funccionarios publicos Federaes de qualquer cathegoria, aposentados ou reformados, Monte-Pio e a todos pensionistas do Thesouro; bem como sobre moveis, notas promissorias, CAUÇÃO DE MERCADORIAS e para direitos na Alfandega. Empresa do Inquilinato — Rua do Rosario n. 172. (5076)

ENJOOS DE MAR — Evitam-se e curam-se com a Baccharina mentholada. A' venda á rua 1º de Março n. 10 — Alfredo de Carvalho & C. Vidro, 3$500. (1830) S

EMPRESTIMOS — Dinheiro a longo prazo sem fiador, na Sociedade de Beneficente "União Nacional", a funccionarios, operarios, empregados no commercio, etc, mensalidade 2$000. Rua da Constituição 37 sob. (G. 18105) S

Doenças do pulmão

— Dr. F. Catão, do Hospital dos Tuberculosos, Docente da Faculdade de Medicina do Rio de Janeiro: 38, Sete de Setembro: consultas, das 14 horas em deante. Teleph. 4992, Central. (4843)

EMPRESTIMOS — Fazem-se sob solidas garantias e mediante promissorias, com particulares, negociantes e proprietarios. Trata-se com A. Mello & Cia.: rua Marechal Floriano n. 21, sobrado, das 13 ás 16 horas. (G 6783) S

FABRICA de vassouras, escovas, pentes de teares, vende-se uma com casas para operarios e moradia. Vende-se barato, motivos particulares. Trata-se na rua do Rosario 142, sob., Candido. (G 18004) O

GRAVIDEZ — Evita-se a conselho medico, sem operação. Avenida 102, 2º andar, gabinete medico. (G. 17071) S

GALLINHAS de raça e ovos para producção, vendem-se na Ascurra Basse Cour — Ladeira do Ascurra n. 15 — Tel. Beira Mar 551. (G 13233) O

INVENTARIOS — Advogado com longa pratica, dando as melhores referencias, trata com brevidade e preço modico. Adeanta as despezas si necessario fôr. Chamados á Caixa do Correio n. 22. (G 13016) S

MOVEIS, pianos, installações completas ou avulsas. Tapeçarias compra J. J. Martins. Tel. C. 162. Rua Senador Dantas n. 34. (G 17845) O

VENDEM-SE moveis baratissimos, para dormitorios, salas de jantar e de visitas e avulsos; na rua Senador Dantas n. 34. (G 17843) O

MOVEIS — Preços de fabrica. Fabricam-se por encommenda na Marcenaria á rua Sant'Anna n. 201. (G 17940) O

DIABETES

Tratamento unico, de seguros resultados com o ANTI-DIABETICO URANADO COMPOSTO DO PROFESSOR ALLEMÃO DOUTOR KELTING. — Este especifico substitue com vantagem as Aguas Termaes, augmentando sensivelmente de pezo e acabando por eliminar a terrivel doença.

Deposito geral — Drogaria Baptista — Rua dos Ourives, 30, e em todas as bôas Pharmacias e Drogarias

FERIDAS PELO CORPO

Declara o sr. Antonio Adolpho de Carvalho, residente em Senador Pompeu, CEARA', em carta de 4 de setembro de 1913, que se curou de *blenorrhagia — rheumatismo e feridas pelo corpo*, com o ELIXIR DE NOGUEIRA, do Phco. Chco. João da Silva Silveira. (6821)

MLLE. DUARTE — Confecciona elegantes vestidos por modicos preços; em tecidos de lã lindos modelos desde 65$; em seda lavavel, foulard de seda e taffetá desde 99$; em setim e crepe da china desde 100$ e 120$; em tecidos leves desde 45$. Acceita fazendas e executa os vestidos pelo feitio de 20 a 35$. Rua Sete de Setembro n. 219, sobrado. (G 17036) S

MACHINA photographica allumã, 9 x 12, objectiva Steinheil 5.41 Munchen, Filmpack, 3 Chassis e bolsa, nova, vende-se na Photographia S. Francisco. L. São Francisco n. 6, II. (G 18220) O

IMPOTENCIA

Esterilidade, Neurasthenia, Insomnias, Espermatorrhêa. Cura certa, radical e rapida no Gabinete Electro-therapico do

Dr. R. Neves da Silva

LARGO DA CARIOCA 10. Consultas de 1 ás 5. (4887)

MACHINAS DE ESCREVER — Underwood, de todos os modelos; Remington, 10 e 11; Royal, 5 e 10; Corôna e Hammond Multiplex portateis; Continental, Mercedes, Smith-Bros 5 e 8, Monarch e Oliver — Rua da Alfandega n. 137. (G 17938) S

MACHINAS para cortar folha e papelão movida á mão, vendem-se de occasião: na rua Andradas n. 153, sobrado. (G 17901) O

MANICURE — Systema francez, vae a domicilio, centro da cidade 3$000. Pedicure 5$000. Telephone, Central 1119. (G. 16834) S

MME. Moutinho executa qualquer figurino de vestidos e ensina a cortar systema alfaiate. Haddock Lobo 39. (G 17575) S

MACHINAS de escrever, officina e deposito das melhores marcas. Rua da Alfandega n. 137. — Tel. N. 3450. E. Magalhães. (G 13703) S

Meias Completo sortimento para homens, senhoras e creanças. — CASA STEPHAN — Rua Uruguayana n. 12. (4377)

MME. VAGUIMAR participa ás suas amigas e pessoas de sua amizade que se mudou para a rua Visconde do Rio Branco n. 523, sobrado, proximo ás barcas de Nictheroy. (G 17310) S

MACHINAS SINGER novas á prestações, troca-se, compra-se. Senador Eurebio n. 07, Tel. Norte 1608. (G 17798) S

Dr. Alvaro Alvim,

de volta da Europa, participa a seus clientes que reassumiu a clinica do seu Instituto, que funccionará todos os dias, das 11 ½ ás 5, no largo da Carioca, 11. Com longa pratica das grandes clinicas européas, trata em seu importante estabelecimento, de todas as molestias — pela electricidade, calor, luz, raios X, etc. (6773)

M. CAMARA — Viuvo e successor da notavel cartomante Mme. Zizina previne que continua á rua Presidente Pedreira n. 101, Nictheroy. (G. 17091) S

MODISTA — Rua Pereira Franco, 70, (Estacio de Sá) telephone Villa 5191 — Confecciona vestidos desde o commum aos mais finos toilettes para passeio, bailes, soirés, tailleurs, lutos e reformas. (G. 17640) K

MANICURA — Chamados, telephone 3712. MLLE. ANGELINA — Morada: Laranjeiras n. 243. (G 17740) S

1.000 CONTOS

Empresta-se qualquer quantia sob hypothecas ou outras garantias solidas. Juros modicos. Tratar sem interm. com o Sr. Rolph. Rodrigo Silva 26, sobrado. (G 17986)

MME. Adelina M Gomes (Modista Attende a chamados pelo telephone Beira Mar 3666. Sem dar o minimo incommodo a v. ex. (Rua Silva, 35 (Gloria). (G. 16996) S

Machinas Singer — Em pagamentos de 15$ e 20$ mensaes. Entrega-se no primeiro pagamento, com direito a um estojo completo e a 50 lições de bordados, gratis e outras vantagens. Tratar, só com o agente Alvaro de Souza, Agencia: rua Conde de Bomfim 260, Tijuca. Chamados: rua Archias Cordeiro 180 Meyer. Recados pelo teleph. Villa 2228. (G 15829) S

PIANO novo — Aluga-se á rua 7 de Setembro n. 207. (G 17884) S

PREDIOS e terrenos. Pessoa séria compra e tambem empresta dinheiro sob hypotheca de predios, ou garantias reaes. Cartas caixa 1 do "Jornal do Commercio". (G 17856) S

PIANO, compra-se para particular, um de bom fabricante, ainda que precise concerto. Urgente, teleph. 241 Villa. (G. 17187) S

A' Palmyra, unico deposito da manteiga Virgem. Ouvidor 149. (6840)

PRECISA-SE falar com D. Emilia de Souza, casada com Samuel de Souza e separada deste; queira fazer favor procurar á rua do Rosario 142, sob. Candido, procurador de Samuel, já fallecido ha dias. (G 18006) S

PHARMACEUTICO — Dá-se o nome ou trabalha em horas determinadas. Trata-se á rua Senhor dos Passos n. 176. Tel. N. 3083. (G 16940) S

PIANOS — Compram-se ou concertam-se, na rua S. Francisco Xavier n. 388; telephone 3.968, Villa. Vendem-se materiaes. (G 14836) S

PONTO AJOUR E PICOT a 200 réis. La Femme Chic. Ouvidor, 141. (G 17656) S

QUARTO com pensão em casa de familia de tratamento, aluga-se a 1 ou 2 moços do commercio á rua Senador Pompeu 268. (G. 17932) S

QUEIJO — Parmesão, kilo, 9$000; Romano, kilo 9$000; Ricotta secca, kilo 2$300, Pastificio Vesuviano. Lavradio 65. (G. 17913) S

ROMANCES de Paulo de Kock e outros a 900 rs. o volume [illegible] conto na collecção completa, [illegible] mes. Rua do Senhor dos Passos [illegible] sobrado. (G [illegible])

RENDA do Norte, [illegible] preço razoavel na rua [illegible] Ubá 99, casa 5. (G [illegible]) S

SENHORA de meia edade, [illegible] educada, toda fidelidade, deseja ser governante ou dama [illegible] casa senhora ou sr. só. Quem puder dirija-se Buarque Macedo [illegible] mengo, procurando Maria Gloria para tratar. (G [illegible]) S

SENHORA de inteira confiança e boa educação deseja [illegible] em casa de senhora só ou casal [illegible] cto para serviços leves. Cartas a L. Mattos, na redacção deste jornal. (G [illegible]) S

SELLOS de collecção, compra-se lotes ou collecções; rua 7 de Setembro 53, "Casa Gomes". (G [illegible]) S

SABÃO LIQUIDO perfumado, [illegible] 2$000, sem vasilhame. Alfredo de Carvalho & C. Rua 1º de Março [illegible] ([illegible]) S

TOMA-SE roupa para lavar e gommar na rua Senador [illegible] 342, loja. (G [illegible]) S

UMA moça estrangeira, de boa [illegible] reacção, que vive de seu trabalho, pede auxilio reservado a cavalheiro de posição. Cartas a este escriptorio a "Martha". (G 18[illegible]) S

UMA familia que se retira, vende toda a mobilia e aluga a casa [illegible] rua Maria José n. 97, Campinho. (G [illegible])

VESTIDOS, costumes e manteaux, executa-se qualquer trabalho, preços baratos. Largo de S. Francisco 44, Tel. 6706 N. (G [illegible]) S

VIAJANTE. Se encarga de la venta de cual quier producto en Buenos Aires y Montevideo, por datos, Rua da Carioca, 11, sobrado. A. Pagani. (G [illegible]) S

VIOLINO antigo e em optimo estado, vende-se com caixa e arco. Rua dos Ourives 85, 1º andar. (G 15013) O

MEDICOS

INSTITUTO 914 Allemão Chegaram 500 tubos — Fornece e applica o legitimo por 30$, incluindo exame de urinas, coração, etc., e por mais [illegible] as 15 injecções especiaes para completar a cura. Medico com seis annos de estudos da especialidade na Europa; cura garantida da syphilis e venereas; 10 á 1, e 3 ás 7 da noite. Consulta gratis: 55, Marechal Floriano. (G 13468) S

Doenças dos Olhos

DR. RODRIGUES CAO', com longa pratica dos Hospitaes de Paris — Consultas: S. José 61. — De 2 ás 4. Tel. 4625, C. (1887)

Hydrocele, tumores dos seios, ventre e escroto

HYDROCELE — Cura radical, sem dôr, sem operação cortante e sem privar o doente das suas occupações habituaes. DR. LUIZ DE MARCOS — Uruguayana 165, sob., das 2 ás 4. ([illegible])

Diabete, tuberculose, arteriosclerose e syphilis, seu tratamento, Dr. J. Andrade Visconde Rio Branco, 31, sobrado, das 12 ás 5 horas. (G [illegible])

CATARATA...

Cura da catarata por processo operatorio seguro, qualquer que seja a edade do doente, pelo Dr. Neves da Rocha, oculista com longa pratica de sua especialidade no paiz e nos hospitaes de Berlim, Vienna, Paris e Londres; medico de diversos hospitaes desta cidade. Avenida Rio Branco, 90, das 12 ás 4 horas. Honorarios moderados. Dispõe de aposentos para hospedar doentes que queiram estar sob sua completa direcção. (G [illegible])

Molestias dos olhos, nariz e ouvidos -- DR. NEVES DA ROCHA *membro da Academia de Medicina do Rio de Janeiro, medico de diversos hospitaes desta cidade, com longa pratica no paiz e nos hospitaes de Berlim, Vienna, Paris e Londres. AVENIDA RIO BRANCO, 90, nesta cidade.* (G [illegible])

MOLESTIAS

internas e nervosas — Electricidade medica — Syphilis Tratamento radical da Hysteria, Neurasthenia, Epilepsia, Insomnia, Dores de cabeça, Impotencia, Aneurysmas, Paralysias do movimento e da sensibilidade, e verrugas.

Prof. Dr. Eutychio Leal — Largo da Carioca, 12 — Telephone, 4711. C. — Das 2 ás 5. (5919)

DR. CARMO PEREIRA — Molestias internas, molestias de creanças e syphilis. Das 12 ás 15 horas, rua 1º de Março n. 10. Tel. N. [illegible] Res: rua Club Athletico n. 31. (G. [illegible])

Dr. Alvino Aguiar

Pulmões, estomago e rins — Tratamento das anemias, esgotamento nervoso, etc. — Consultorio: rua S. José, n. 51. Telephone, 5[illegible] Central. Residencia: travessa Torres, 17. Telephone, 4265. Central. ([illegible])

UTERO ovarios, rins, bexiga, urethra — Corrimentos, hemorrhagias — Dr. Raul Rocha, especialista, com 10 annos de pratica — 7 de Setembro 195, das 9 ás 12 e das 2 ás 6. (6412)

AVISOS MARITIMOS

Lloyd Brasileiro

Serviço geral de navegação brasileira — Praça Servulo Dourado (entre Ouvidor e Rosario) Telephone 2.401 Norte.

— — LINHAS POSTAES — —

LINHA DO SUL
O PAQUETE
FLORIANOPOLIS
Sairá a 30 do corrente, para: Santos, Paranaguá, Antonina, São Francisco, Itajahy, Florianopolis, Rio Grande, e Montevidéo.

LINHA DO NORTE
O PAQUETE
João Alfredo
Sairá a 30 do corrente, para: Victoria, Bahia, Maceió, Recife Cabedello, Natal, Ceará, Maranhão, Pará, Santarém, Obidos, Itacoatiára e Manaos.

LINHA DE LAGUNA
O PAQUETE
LAGUNA
Sairá brevemente para: Santos, S. Francisco, Itajahy, Florianopolis e Laguna.

LINHA DE SERGIPE
O PAQUETE
ALMIRANTE JACEGUAY
Sairá no dia 25 do corrente, para: Victoria, Caravellas, Ponta d'Areia, Ilhéos, Bahia, Aracajú e Penedo.

O Lloyd Brasileiro não se responsabiliza pelas mercadorias que entrarem nos seus armazens sem as respectivas ordens de embarque, nas quaes serão declarados vapor e armazem respectivos.

United States and Brazil Steamship Line

Serviço regular de paquetes americanos entre os Estados Unidos da America do Norte e portos do Brasil

O PAQUETE
Eastern-Breeze
Entrado de New York, sairá para Santos, depois da indispensavel demora.

O PAQUETE
WEST-INDIAN
Entrado de Santos.

AVISO

Prevenimos aos srs. recebedores de carga ao costado, que as suas embarcações devem estar ao costado do navio logo após a sua entrada; na falta dessas embarcações, será a descarga feita pela agencia, correndo todas as despesas por conta dos srs. consignatarios.

Informações, etc., com
Wm. LOWRY
Agente geral para o Brasil
Rua da Candelaria, 36
(1º andar)
Telephone Norte 1150
(19503)

SKOGLAND LINE

O VAPOR NORUEGUEZ
SKOGLAND
4.800 ton. D. W.
Sairá em 5 de Maio para
Hamburgo e Copenhagen

Para fretes e mais informações com os agentes
S. O. Stray & C.
Rua de S. Pedro n. 9 — 2º andar
TELEPHONE — NORTE 6178
(10500)

Centro de Juriscultura

do Dr. A. S. de Villar Belmonte. Secções juridicas, commerciaes e literaria. Ligação entre as justiças locaes e a da União. Junta Comm. sob n. 30.828. Referencia em Bancos e representantes nos Estados. Unico no Brasil. Peçam prospectos. Av. Central (Rio Branco) 179, 1º andar. Teleph. C. 3249. C. Postal 3103. End. telegr. Juriscultura. Codigos Ribeiro e A. B. C. (G 16990)

OPERARIOS

Na "Ita Garage" precisa-se de diversos operarios habilitados em mecanica, com especial conhecimento de automoveis. De um lanterneiro com pratico em confecção de para-lamas. De um carpinteiro perito em carroçerie. De um ferreiro experimentado no officio. Para tratar na "Ita Garage", á rua Marquez de Abrantes n. 102. (G. 17935)

Callos, callosidades, suores fetidos

são eliminados com o maravilhoso tratamento norte americano para os pés, PARA DOR. Vende-se a 5$000, na perfumaria Lopes, rua Uruguayana 44. (1.700.)

GRANDE PREDIO

Vende-se um esplendido, edificado no centro de um grande terreno todo arborizado, um lindo parc; o predio tem vastas accommodações, ricos salões, bôa installação electrica, proprio para um grande hotel, situado em uma das ruas transversaes á da rua do Cattete, entre a rua Pedro Americo e largo da Gloria. Trata-se na rua da Alfandega 148, sobrado, com Guimarães. (7198)

DINHEIRO

Sobre promissoria, desde 100$000; Av. Passos n. 32, sob. (G 18124)

KOCHIN

Ein deutsches Madchen, welches gut Kocht und einige Hausarbeit mit verrichtet, wird gesucht — Rua 2 de Dezembro n. 144. (G 18021)

DORMITORIO

Vende-se um lindissimo, estylo moderno, madeira Imbuia. Ver e tratar á rua Otto Simon n. 93 — Copacabana. (G 18009)

Espiritas Homoeopathicos

A todos que soffrem de qualquer molestia, esta sociedade beneficente, remette gratuitamente diagnosticos. Só mandar nome, edade, residencia, profissão e um sello de $100 para resposta. Caixa postal n. 30 — Nictheroy — E. do Rio. (G 18010)

MODELADOR

Precisa-se de um habil; rua Conde de Bomfim n. 1326. (G 16993)

BILHARES

Vendem-se dois completos, em bom estado; rua de S. Christovão n. 225, Praça da Bandeira. (G 16988)

BAICURÚ ELIXIR
Puro vegetal, cura certa das molestias das Senhoras e Lymphaticas
(2772)

FUNDIDORES

Precisam-se de mancebos de fundição, á rua Camerino n. 150. (G. 18015)

Jardineiro allemão

Precisa-se de um para tratar de pomar, jardim e horta, em Theresopolis. Exigem-se bons attestados de habilitações e honestidade. Para informações, á rua Conde de Irajá n. 61 — Botafogo. (G 18084)

Brincos de brilhantes

Vende-se por occasião, um par, de dez quilates; um annel com duas diamantinas, de um quilate cada uma e perola oriental; outro annel á marquize, de sete quilates; trata-se na rua S. José 56, 1º andar, das 11 ás 4. (G 18208)

AUTO-BARATA

Vende-se uma com tres logares, do afamado fabricante Opel, 6 x 16 HP., completamente reformada e pintada de novo, o motivo da venda é o dono ter que se retirar para a Europa, no principio do mez de maio. Vende pela melhor offerta, ver e tratar á rua Haddock Lobo 180, até ás 11 da manhã, e das 3 ás 5 na Confeitaria Brasil, á praça Mauá. (G. 18202)

IMPOTENCIA

espermatorrhéa, neurasthenia, estreitamento urethraes, molestias das senhoras, das vias urinarias, syphilis, hydrocele. Tratamento *electro-medico especial*, rapido, certo, pelo DR. CAETANO JOVINE da Faculdade de Medicina de Napoles e habilitado por titulos da do Rio de Janeiro. — Consultas de 1 ás 5. Rua S. José 56. sob. Tel. 2155, Central. (4574)

1º ANDAR
(NO CENTRO)
Aluga-se um excellente, proprio para escriptorio commercial ou de companhia, á rua Theophilo Ottoni n. 95, trata-se no armazem. (G. 18186)

"INVISIVEIS"

S. B. Caridade e Virgem Maria
Qualquer pessoa que depois de muitos cuidados com a sua saude, não tenha conseguido melhoras satisfatorias, deve pedir uma consulta á Sociedade Beneficente acima, para obter o beneficio desejado. E' preciso mandar o nome, filiação, edade, endereço e um enveloppe sellado para resposta. Cartas para a caixa postal 1916, Rio de Janeiro. (4678)

Prof. Dr. Silvino Mattos, laureado especialista em dentaduras de vulcanite ou ouro, parciaes ou duplas, com ou sem molas, para a mastigação perfeita; concertos nas mesmas, em 4 horas; trabalhos de ponte, moveis ou não, sem auxilio de chapas (Bridge-Work); obturações a porcellana synthetica, assim como a ouro ou platina; extracções absolutamente sem dôr; pivots, corôas ou cantos de ouro massiço, etc. Toda a obra é feita de accordo com os methodos mais aperfeiçoados. Consultas gratis, preços modicos e pagamentos em prestações. 3, Rua Uruguayana; das 7 ás 5 da tarde, todos os dias. Phone: 1555—Central. (G 18081)

BRILHANTE

Regulando 6 k., vende-se; preço occasião; rua Carioca n. 16, sob. — Augusto. (G 18078)

Representante

Uma casa franceza estabelecida em Paris, já conhecida no Rio pelas casas importadoras do ramo e dispondo nesta praça de um velha freguezia, precisa de um representante para tomar pedidos de importação e estar em constantes relações com os freguezes. Fazer offertas com referencias idoneas; escrever para São Paulo, Caixa 283, para Alexandre. (G 16894)

BUTEIRO

Precisa-se de um buteiro alfaiate, na Avenida Rio Branco n. 161, 1º andar. (G 18083)

Serra mecanica

Vende-se uma com motor á gazolina portatil, completamente nova, propria para derrubar arvores, cortar toros, etc. systema "Sector", rua dos Ourives, 56. (G. 18198)

GONORRHÉAS

cura infallivel em 3 dias, sem dôr, usando GONORRHOL. Garante-se a cura completa com um só frasco. — Vidro, 3$000; pelo Correio, 5$500. Deposito geral: Pharmacia Tavares, praça Tiradentes, 62 — Rio de Janeiro. (4369)

Armazem na Avenida Rio Branco

Aluga-se quasi todo o armazem da avenida Rio Branco 15 e 17, optimo para grande escriptorio de representações, ou para companhia. Trata-se no mesmo. (G. 18188)

EMPREGADA

Precisa-se de uma menina para ajudar a caixeira. Informa-se á Avenida Passos n. 70, loja, das 12 ás 13 horas. (G 18023)

CHAPÉOS PARA LUTO
Grande stock
Chapelaria Vargas
Rua 7 de Setembro, 120
A MAIS BARATEIRA
(6358)

Pintores de liso

Precisa-se de pintores, á rua Espirito Santo n. 11, sobrado. (G. 17946)

KINDERFRAULEIN

Gesucht. Rua Senador Vergueiro n. 232. (G. 18133)

PHARMACIA

Precisa-se de um menino, na rua Babylonia, 15, (proximo á praça Saenz Peña). (G. 18193)

Mila

Pó de arroz adherente, com perfume agradavel e persistente. Caixa 2$500. Nas perfumarias de 1ª ordem e na rua Uruguayana n. 66 — PERESTRELLO & FILHO. (3208)

CHAMINE'

Vende-se uma inteiramente nova, de chapa de ferro de 1/8, por 18 pés de comprimento e 3 pés e meia polegada de diametro. Trata-se com Moreira, Candelaria, 78. (G. 18164)

PHARMACIA

Precisa-se de um official de conducta afiançada, rua Haddock Lobo, 104. (G. 18162)

PHARMACIA

Compra-se uma que esteja fechada. Cartas a Santos, nesta folha. (G. 18166)

Casa no Cattete ou Flamengo

Precisa-se de uma casa que tenha 8 a 10 quartos, nestas immediações, cujo aluguel não exceda de 700$ mensaes. Carta a esta redacção a Arnaldo, para ser procurado. (G. 18182)

ESCRIPTORIO

Alugam-se tres salas contiguas, sendo duas de frente, á rua da Carioca 11, proximo á travessa das Flores. (G. 18102)

E' IMPORTANTE

Para quem compra na ESMERALDA notar que em todas as portas vitrines tem o distico
A ESMERALDA
Exposição permanente de joias e objectos de arte no 1º andar, servido por elevador.
TRAVESSA S. FRANCISCO, 8 e 10
(5325)

DENTISTAS

DR. SILVINO MATTOS — Laureado especialista em dentaduras parciaes e duplas. Brevidade, garantia e preços razoaveis; consult.: Rua Uruguayana n. 3 esquina da rua da Carioca; das 7 da manhã ás 5 da tarde; tel. 1.555, Central. (G 18080) R

A CASA HERMANNY avisa aos srs. cirurgiões-dentistas que acaba de receber completo sortimento de boticões, pinças, bisturis, etc., da conhecida marca L. H. C., bem como do afamado cimento Harvard. (G 6210)

DENTISTA — Vendem-se 1 motor e 1 vulcanizador Andradas 46. (G. 17675) R

DENTISTA — Vende-se 1 cadeira e motor de viagem, e um vulcanizador. Rua da Constituição n. 15, 1.º (G 15025) O

DENTISTA pelo systema norte-americano J. Oliveira. Accelta pequenas prestações mensaes. R. Andradas n. 85, sobrado, esq. G. Camara. (G 16131) R

DR. SILVINO MATTOS — Extracções absolutamente sem dôr, a 5$; dentaduras a 5$ cada dente; concertos em dentaduras a 10$; obturações a 5$; trabalhos garantidos e pagamentos a prestações; á rua Uruguayana, 3, esquina da rua da Carioca; das 7 da manhã ás 5 da tarde; telephone 1.555, Central. (G 18080) R

Cirurgião-Dentista
DR. JOÃO CARVALHO
Avenida Rio Branco 173, 3º andar. Elevador. Entrada: Rua Chile, 14. Telephone C. 473.
Extracções com anesthesia completa e tratamentos sem dor pelo methodo mais aperfeiçoado.
Segundas-feiras das 7 ás 9 e das 19 ás 21. Quartas-feiras de 11 ás 16 e das 19 ás 21. Sextas e domingos, de 11 ás 16. (G 15010)

DR. DURVAL RIBEIRO cirurgião dentista. Especialista em collocação de dentes artificiaes e trabalhos a porcellana. Faz todo e qualquer tratamento sem a minima dor o que constitue a sua especialidade. GABINETES montados com apparelhos modernos e de electricidade. Consultas diarias, á rua do Cattete 206 —Largo do Machado, e em sua residencia á rua Humaytá 96. Largo dos Leões. Telephones, S. 2112 e B. M. 857. (G. 17380) R

DENTISTA — Dr. Aldo Cunha — Tratamento rapido, garantido e completamente sem dôr; por preços modicos. Faz pela technica norte-americana chapas, bridge-work e os demais trabalhos. Gabinete com installação electrica moderna. R. Andradas n. 85. (G 16129) R

DENTADURAS duplas — superior e inferior — com ou sem molas de ouro, das mais aperfeiçoadas e indispensaveis á boa mastigação e ao embellezamento da bocca. Durabilidade garantida. Preços razoaveis. — No consultorio electro-dentario do Professor DR. SILVINO MATTOS, á rua Uruguayana, 1 e 3, canto da rua da Carioca, em frente ao largo da Carioca; das 7 horas da manhã ás 5 da tarde, todos os dias. — Telephone — 1.555 — Central. (G 18080) R

DR. FRANCISCO MATTOS — Communica as exmas. familias e clientela, que transferiu o seu consultorio dentario e residencia, da rua Ruy Barbosa para a rua do Cattete n. 202, sob., onde continua ás ordens. Neste gabinete caprichosamente montado, serão executados quaesquer trabalhos clinicos ou protheticos segundo os recentes processos adoptados nos E. U. da America do Norte. Especialidades em trabalhos a porcellana, pivots, bridg work, etc. Consultas diarias, á rua do Cattete n. 202, sob. Telephone B. M. 1052. (G 15140) R

DENTISTA — Contra-placas, para faces de Steele a 1$000. R. Sete de Setembro 176, sob. (G. 18135) R

DENTISTA Z. Ribeiro, mudou-se da rua S. José n. 106 para Uruguayana n. 7, sob. (G 17813) R

MOTORES electricos SSW e Ritter, em perfeito estado, por preço muito em conta. Informações P. E. F. Sr. Gonçalves, Casa Hermanny, rua Gonçalves Dias n. 54. (G. 7297) R

OFFICINA de prothese dentaria, perfeição, presteza e preços modicos. R. Sete de Setembro 176, sob., Tel. C. 4790. (G 18136) K

OFFICINA de prothese dentaria. Preços razoaveis. Andradas, 85, (1º andar). (G 16130) R

VENDE-SE um motor S. S. W. de corda, caneta Doriot. R. São Francisco Xavier 691, sobrado. (G 18060) R

PARTEIRAS

PARTOS molestias das Senhoras e operações, por bons MEDICOS que curam corrimentos, hemorrhagias e suspensões; fazem apparecer o incommodo nos casos indicados, sem provocar hemorrhagia, tendo como enfermeira Mme. JOSEPHINA GALLINDO, do Hospital Clinico de Barcelona; consultas diarias á rua Sete de Setembro, 162, sobrado. Teleph. 1.125, Central. (G 17967) S

MME. CRAVO — Parteira e enfermeira ha sete annos nos hospitaes da Europa e faz partos, trata de molestias do utero e suspensão, por um processo rapido; preço sem egual; consultas gratis; na rua Fernandes 10, estação do Engenho Novo. Participo que ás terças, quintas e sabbados dou consulta á rua do Rezende 155. Tel. Central 595 das 11 ás 4. (G 15656) Y

PARTEIRA e enfermeira diplomada, Mme. Elvira, 17 annos de pratica, faz partos e trata suspensões, preço sem egual; consultas gratis da 1 ás 4. Andradas n. 149. Tel. Norte 4770. (G 15543) Y

PARTEIRA — Mme. TAVEIRA MORGADO, tendo pratica dos hospitaes da Europa, trata de molestias de senhoras e de suspensão. Attende a chamados a qualquer hora, gratuitamente, e pessoas pobres; rua Buenos Aires, 192, 1º andar, proximo á Avenida Passos. Teleph. 802, Norte. (G 17934)

Partos — Molestias das SENHORAS Tratamento dos abortos e suas consequencias, dos corrimentos, das colicas utero-ovarianas e das regras irregulares e prolongadas. Assembléa, 54, 12 ás 18. Serviço do dr. Pedro Magalhães. Teleph. 1009, Central. (G 17238) S

GRAVIDEZ O uso constante do Hematogenol de Alfredo de Carvalho, em um calix, ás refeições, em cuja composição entram a quina, kola, coca, lacto-phosphato de cal, pepsina, pancreatina, diastase e glycerina, é a melhor garantia á vida do feto e da mulher gravida, pois o Hematogenol, além de poderoso tonico é digestivo; vende-se em todas as pharmacias e drogarias do Rio e dos Estados. Deposito: 10, rua Primeiro de Março. (4016)

GRAVIDEZ Evita-se, usando os Pessarios Americanos; são inoffensivos, commodos, de effeito seguro e antiseptico. Encontram-se á venda no DEPOSITO, rua General Camara nº 225, 1º andar — Rio de Janeiro.
AVISO — Remette-se registrado pelo Correio, para qualquer parte do Brasil, mediante a quantia de 8$000, enviada em carta com VALOR DECLARADO, ao Agente Geral — J. DE CARVALHO — CAIXA POSTAL Nº 1724. — Rio de Janeiro. (7043)

PARTEIRA. Mme. Palmyra trata de molestias de senhoras e suspensão por um processo rapido e garantido; consult. e resid. av. Gomes Freire n. 127, sobº. Telep. C 4777. (G 14370) Y

GONORRHEA e suas complicações. Cura radical por processos seguros e rapidos. Dr. JOÃO ABREU, das 11 ás 20 horas. Teleph. 5803, N. Rua de S. Pedro n. 64. (4890)

SYPHILIS e suas consequencias. Cura radical injecções completamente INDOLORES, de sua preparação. App. 606 e 914. Assembléa n. 54, das 14 ás 18 horas. Serviço do dr. PEDRO MAGALHÃES. Telephone 1009 C. (G 17240) S

RAIOS X para o diagnostico e tratamento das doenças do estomago, intestinos, figado, pulmões, coração, rins, ossos, etc., pelo DR. RENATO DE SOUZA LOPES, Preços modicos. Rua São José 39, de 2 ás 5, ás terças quintas e sabbados. (383)

Comichão empingens, frieiras, darthros, eczemas e espinhas desapparecem facilmente com **Dermicura** Vende-se em todas as drogarias e pharmacias. Vº. 2$000. Depositarios Ger. Jorge & Santos — S. Pedro 156. (G 16613)

Neurodyna Maravilhoso segredo vegetal. A saude e alegria do homem. Tonico poderoso do exgottamento nervoso. Excellente estimulante das funcções digestivas. Cura radical da impotencia. A' venda nas Drogarias: Cruz — S. Bento, 5. America — Carioca, 25. Granado & Filhos, Uruguayana, 91 — e nas demais Drogarias e Pharmacias de 1ª ordem. (G 16384) S

Professores e professoras

AULAS — Preparatorios, concursos e commercio — Professor dr. Washington Garcia. Curso propedeutico. Rua da Carioca n. 47, 1º andar. (G. 11852).

AULAS DE DACTYLOGRAPHIA, no Curso Freycinet, direcção do Dr. Sinesio de Farias, rua Uruguayana 47. (6513) Z

AULAS DE TACHYGRAPHIA, no Curso Freycinet, direcção do Dr. Sinesio de Farias, rua Uruguayana 47. (6513) Z

ACADEMICOS de Engenharia, Medicina e Direito, com pratica de ensino, leccionarão, á começar do dia 1º de maio, Mathematica, Sciencias, Physico-Naturaes e Linguas (theoria e pratica) em curso; diurno e nocturno, no centro da cidade. Matriculas até o dia 1º, á rua Ubaldino do Amaral 53. Tel. C. 4558; V. 5340; C. 6079. Curso Commercial, habil guarda-livros. (G. 18011) Z

ESCOLA ROYAL DE DACTYLOGRAPHIA — Curso especial de dactylographia para ambos os sexos, rua da Assembléa n. 115. Archias Cordeiro n. 192, Collegio Nacional. (G 17826) Z

ENSINO rapido e garantido, de portuguez, arithmetica, etc., em aulas particulares, sómente depois das 18 horas, é na rua do Senado n. 36. Tel. 867 Central. Preço mensal: 10$000. (G 17071) Z

ESCREVER A' MACHINA — Curso completo em 30 lições, com os dez dedos e em todas as machinas, ESCOLA "VELOX" largo de São Francisco n. 36, 1.º. Quem não aprender em 30 lições tem direito á repetição gratuita. (G 17265) Z

ESCOLA ROYAL DE DACTYLOGRAPHIA — Curso especial de stenographia, para ambos os sexos, rua da Assembléa n. 115. Tel. Central 4762. (G 17325) Z

FRANÇAIS — Cours pratique de conversation et de diction; rue Conde Bomfim, Tijuca, et rua Uruguayana. S'adresser Desembargador Izidro 32, teleph. 4050, V. (G 15041) Z

INGLEZ — M. Rodger (americano) — Ensina este idioma todos os dias, das 6 da manhã ás 10 da noite; preço modico; rua da Alfandega n. 199, sobrado. Tel. Norte 4657. (G. 13418) Z

INGLEZ — Lições de conversação, inglez commercial e literatura moderna. Methodo pessoal e cuidado com cada alumno. Para falar, lêr e escrever inglez com rapidez, matricula-se na rua S. José n. 106, 1.º andar, sala n. 4. (G 17839) Z

INGLEZ, Franc., Portug., Arithm., Escripturação, reunidos, 50$, trimestre. Com dactylographia, mais 10$. Piano, mais 2 materias, 50$; professores 1ª ordem. Informações: Tel. C. 256, ou Rosario, 136, 1º 2, das 9.15 ás 11 m. (G. 16750) Z

PROFESSORA de canto, piano, declamação. Grande premio de canto do Conservatorio de Paris. Excellente methodo que dá bonita voz ás pessoas sem voz e faz desapparecer todos defeitos; 43, Salvador Corrêa — Sul 1247. (G 18115) Z

MATHEMATICA, arithmetica, algebra, geometria, trigonometria, physica chimica e Historia Natural Av. Mem de Sá, 37, sobrado. (G 16011) Z

LATIM de Coimbra, francez de Paris, inglez de Londres, portuguez sem cassange. Dr. Falcão, R. Carioca, 50, 2º. (G. 18132) Z

NOTAS DE AULA, de qualquer Escola, são mimeographadas com toda perfeição no Curso Freycinet, rua Uruguayana 47. (6513) Z

XAROPE DE GUACO
Glyco-Creosotado
CURA QUALQUER TOSSE E EVITA A TUBERCULOSE
(G 15965)

PREPARATORIOS, para qualquer Escola, no Curso Freycinet, direcção do Dr. Sinesio de Farias, rua Uruguayana 47. (6513) Z

PROFESSORA portugueza ensina com paciencia, portuguez, arithmetica, etc., estando a alumna só com ella, na rua Quitanda n. 72, 2º. (G 18179) Z

PROFESSORA estrangeira, educada na Suissa, de familia allemã, com referencias do Brasil e da Europa, ensinando inglez, francez, allemão, as materias escolares em geral; trabalhos de arte applicada e de agulha, e côrte geometrico; methodo premiado, lecciona em casas de familias de tratamento. Telephone Norte 3844. Pensão Americana; rua Flor. Peixoto n. 176. (G 18030) Z

PREPARAM-SE alumnos para exame de portuguez; rua Ferreira Nobre n. 30 — Engenho Novo. (G 18055) Z

PROFESSORA do curso primario e secundario, francez e inglez, offerece-se ou assume a gerencia de um collegio aqui ou qualquer cidade do interior. Cartas p. f. a "Professora", M. Pereira, nesta redacção. (G 17999) Z

PROFESSORA diplomada e muito habilitada ensina em collegios e em casa dos alumnos, portuguez, francez, etc. Cartas á professora diplomada nesta folha. (G 15691) Z

PROFESSORA de violino e musica, curso do Instituto; acceita alumnas em domicilio e na "Guitarra de Prata", á rua Carioca n. 37, onde trata, ás terças e sextas-feiras, das 15 ás 16 horas. (F 23614) Z

PITMAN'S shorthand & dactylo. (gratis) — Inglez, contabilidade, pratica bancaria e mathematica (158). Mr. & Mrs. W. & Herbert Teixeira. S. Valentim, 31 (P. Bandeira). (G 13201) Z

PIANO, violino e theoria, Escola moderna. Prepara-se para o Instituto de Musica. Tel. B. Mar 2573. (G 15832) Z

PROFESSOR FREITAS, lente de escola superior, prepara alumnos em physica, chimica e historia natural, para exames no Pedro II ou na Faculdade de Medicina (exames de vestibulo). Aulas diarias a 50$ por mez; rua da Assembléa n. 98, 1º andar. (G 15961) Z

PROFESSORA de piano, diplomada pelo Instituto de Musica, prepara alumnas para esse Instituto, por preço razoavel. Trata-se na rua Otto de Alencar n. 35. Tel. V. 2973. (G 16939) Z

PROFESSOR Barbosa, lecciona portuguez, francez e arithmetica, a preços modicos. rua da Alfandega n. 199, Tel. N. 4657. (G. 16708) Z

PROFESSORA ingleza, acceita alumnas; informações, á rua Haddock Lobo n. 85, loja. (G 16685) Z

PROFESSORA de piano. Preparam-se alumnas para o Instituto de Musica, na rua 24 de Maio n. 199. (G 16925) Z

PROFESSORA ingleza — Moça diplomada, de Londres, Paris, ensina theorica e praticamente, inglez, francez, musica, etc.; prepara para exames em curso diurno e nocturno, tambem particular; rua Uruguayana ou rua Constante Ramos n. 37, telephone Ipanema 1978. (G 16007) Z

SE já sabe que, em geral, cada um procura seus interesses; e q. quem só se atem aos outros, não cessa de ter decepções, não guarda para amanhã e começar a armar-se para a luta pela vida, aprendendo portuguez bom, arithmetica, etc., na rua Quitanda 72, 2º. O prof. é no Rio dês 1912. (G 18178) Z

OURO e PLATINA

Prata, de 50 a 200 réis; joias com brilhantes e pedras preciosas; compram-se e quem melhores preços paga é a casa da rua Buenos Aires n. 216 (antiga do Hospicio), officina de ourives e lapidação de diamantes. (G 18093)

QUEREIS A SAUDE??

15 DIAS DE TRATAMENTO - CURA INFALLIVEL
EM VENDA NAS MELHORES FARMACIAS E DROGARIAS

Agentes: V. MONZINI & C.
Rio de Janeiro - OUVIDOR, 28. -:- S. Paulo: Largo de S. Bento, 3 A
(6387)

COMMERCIO

Rio, 23 de abril de 1920.

NOTAS DO DIA

Hoje, á 1 hora da tarde, deverá realizar-se a assembléa da Companhia United Shoe Machinery do Brasil.

A Companhia Fornecedora de Materiaes inicia hoje o pagamento do dividendo de suas acções.

Hoje, á 1 hora da tarde, deverão reunir-se os credores da fallencia de Paulo Simões da Rocha.

ASSEMBLÉAS ANNUNCIADAS

Banco de Credito Geral, dia 24, á 1 hora da tarde.
Companhia Estrada de Ferro e Minas de S. Jeronymo, dia 24, ás 2 1|2 horas da tarde.
Companhia Industrial de Brinquedos Fabrica Eclair, dia 25, ás 2 horas da tarde.
Companhia Industrial Sul-Mineira, dia 25, ao meio-dia.
Companhia Agricola Commercial do Brasil, dia 26, á 1 hora da tarde.
Companhia Brasileira de Carbureto de Calcio, dia 27, ás 2 horas da tarde.
Companhia Brasileira Carbonifera de Araranguá, dia 27, ás 2 horas da tarde.
Sociedade Anonyma Fabrica de Sedas Santa Helena, dia 27, á 1 hora da tarde.
Companhia Tecidos Corcovado, dia 28, ás 2 horas da tarde.
Companhia Fiação e Tecidos Cometa, dia 28, ás 2 horas da tarde.
Companhia Tecidos Confiança Industrial, dia 29, á 1 hora da tarde.
Banco do Brasil, dia 29, á 1 hora da tarde.
Companhia Carbonifera Rio-Grandense, dia 29, ás 2 horas da tarde.
Sociedade Anonyma Casa Arens, dia 29, ás 2 horas da tarde.
Banco da Lavoura e do Commercio do Brasil, dia 29, á 1 hora da tarde.
Companhia Docas de Santos, dia 30, ao meio-dia.
Companhia Vieira Mattos, dia 30, á 1 hora da tarde.
Empresa Industrial Serra do Mar, dia 30, ao meio-dia.
Companhia Morro da Mina, dia 30, ás 2 horas da tarde.
Companhia Minas de Carvão do Jacuhy, dia 30, ás 2 horas da tarde.
Companhia de Seguros "A Mundial", dia 30, ás 2 horas da tarde.
Companhia Brasileira de Productos Chimicos, dia 30, ás 2 horas da tarde.
Companhia Assucareira de Macahé, dia 30, ás 2 horas da tarde.
Sociedade Anonyma Fazendas do Carmo, dia 30, ás 3 horas da tarde.
Companhia Mineração de Penedo, dia 30.

REUNIÃO DE CREDORES

Fallencia de J. A. Tavares da Silva, dia 29, ás 2 horas da tarde.

CONCORRENCIAS ANNUNCIADAS

Corpo de Bombeiros, para o fornecimento de artigos diversos, dia 28, á 1 hora da tarde.

Estrada de Ferro Central do Brasil, para o fornecimento de eixos com rodas, dia 30, á 1 hora da tarde.

PAGAMENTOS ANNUNCIADOS

Dia 29 — Sociedade Anonyma Casa Pratt, dividendo.

CAMBIO

Os trabalhos deste mercado foram iniciados hontem em condições firmes, com os bancos sacando a 16 9|32, 16 5|16, 16 3|8 e 16 13|32 d., e comprando as letras de cobertura a 16 7|16 e 16 15|32 d.

No correr do dia o mercado tornou-se frouxo, vigorando para o fornecimento de cambiaes as taxas de 16 1|4 a 16 3|8 d. e pouco depois as de 16 1|4 a 16 5|16 d. e para a acquisição do papel particular, respectivamente, as de 16 13|32 e 16 3|8 d.

Os negocios conhecidos foram regulares, fechando o mercado em posição frouxa, obtendo-se saques de 16 1|4 a 16 5|16 d. e collocação para as letras de cobertura a 16 11|32 e 16 3|8 d.

TABELLAS DOS BANCOS

A 90 DIV.		
Londres	16 1|4 a	16 13|32
Paris	$230 a	$240
A' VISTA		
Londres	15 7|8 a	16 3|32
Paris	$235 a	$243
Italia	$176 a	$183
Belgica	$255 a	$273
Portugal	1$020 a	1$158
Nova York	3$810 a	3$860
Syria	$245 a	$250
Suecia	$870 a	$900
Buenos Aires (peso, ouro)	3$770 a	3$800
Buenos Aires (peso, papel)	1$640 a	1$670
Austria	—	$040
Noruega	$820 a	$830
Japão	1$900 a	1$950
Dinamarca	—	$730
Hespanha	$668 a	$680
Hamburgo	$068 a	$080
Montevidéo	3$820 a	3$900
Hollanda (florim)	1$440 a	1$500
Beyruth	15 3|4 a	15 7|8
Vales, café	$230 a	$240
Vales ouro, por 1$	—	2$077
CABO		
Londres	15 3|4 a	15 7|8
Nova York	3$850 a	3$880
Portugal	—	—
Italia	$188	—
Hespanha	—	$245
Syria	—	$245
Paris	$240 a	$243
Rumania	—	$252

MOVIMENTO DO CAFÉ

SANTOS

Dia 20:	Saccas
Entradas	3.919
Desde 1º	63.323
Média	3.416
Desde 1º de julho	3.750.296
Saidas	12.724
Existencia	2.695.238

PREÇOS

Typo 4 . . . . 14$000 a 15$000
Posição do mercado: nominal.

RIO

Pauta, 1$050

Entradas em 20 e 21:		
E. F. Central	1.668	
E. F. Leopoldina	5.714	
Barra a dentro	804	
Cabotagem	—	
Total	8.186	
Desde 1º		138.8.6.5
Média		6.610
Desde 1º de julho		2.190.299
Média		7.400
Embarques em 20:		
Estados Unidos	3.180	
Europa	8.803	
Cabotagem	875	
Pacifico	450	
Rio da Prata	—	
Total	13.310	
Desde 1º		91.375
Desde 1º de julho		2.436.058
Existencia em 22		298.660

Hontem, este mercado abriu estavel, com regular procura e muito café á venda, tendo sido effectuadas, de manhã, transacções de 3.295 saccas, na base de 15$900, o americano, por arroba, pelo typo 7.

No correr do dia foram realizados negocios de 1.098 saccas, ao mesmo preço da manhã, fechando o mercado em posição inalterada.

Passaram por Jundiahy 8.000 saccas e entraram por barra a dentro 200 ditas.

A Bolsa de Nova York abriu com 5 a 7 pontos de baixa.

COTAÇÕES

	Americano
Typo 3	18$200
Typo 4	17$600
Typo 5	17$000
Typo 6	16$100
Typo 7	15$800
Typo 8	15$200
Typo 9	14$600

COTAÇÕES DE ROCHA FARIA & CIA.

Endereço teleg. ROCHAFARIA
Matriz: Escriptorio, rua Buenos Aires n. 160, sobrado; armazem, rua da Saude n. 323; Caixa Postal n. 710 — Rio de Janeiro
Telephone, 2254, Norte; telephone, 3035, Norte
Filial: rua Santo Antonio n. 62; Caixa Postal n. 224 — Santos
Codigos telegraphicos: Ribeiro, Borges, A B C 5ª Ed.
Exportação, commissões, consignações e conta propria
Rio de Janeiro, 22 de abril de 1920.

Typos	Americano	Europeu
2..	18$500 a 18$900	18$800 a 19$200
3..	17$900 a 18$300	18$200 a 18$000
4..	17$300 a 17$700	17$600 a 18$000
5..	16$700 a 17$000	17$000 a 17$300
6..	16$200 a 16$300	16$500 a 16$700
7..	15$800 a 16$100	16$100 a 16$400
8..	15$300 a 15$700	15$600 a 15$900
9..	14$700 a 15$000	15$000 a 15$300

Mercado CALMO.
Nota — Cafés consignados para Santos, os conhecimentos e correspondencia devem ser endereçados á MATRIZ.

MOVIMENTO DE CAFE' A TERMO

Abril: 1ª cotação, não houve; 2ª cotação, 15$700; 3ª cotação, 15$600; maio: 1ª cotação, 15$250; 2ª cotação, 15$150; 3ª cotação, 15$200; junho: 1ª cotação, 14$950 e 15$; 2ª cotação, 14$800; 3ª cotação, 14$800; julho: 1ª cotação, 14$750; 2ª cotação, 14$600; 3ª cotação, 14$630; agosto: 1ª cotação, não houve; 2ª cotação, 14$500; 3ª cotação, 14$450; setembro: 1ª cotação, não houve; 2ª cotação, 14$350; 3ª cotação, 14$300, e outubro: 1ª cotação, não houve; 2ª e 3ª cotações, 14$050.

Vendas: 1ª cotação, 4.000; 2ª cotação, 5.000, e 3ª cotação, 2.000. Total, 11.000.

Posição: 1ª cotação, calmo; 2ª cotação, frouxo, e 3ª cotação, calmo.

AGENCIA COMMERCIAL DO B. POPULAR DE MINAS

Sociedade Cooperativa de Responsabilidade Limitada
RIO E SANTOS
Rua Municipal n. 8—Caixa postal, 1673
End. Tel. "COLARES"
Recebemos cafés consignados para Santos; correspondencia e conhecimentos dirigidos para o Rio.

PREÇOS POR 15 KILOS NO RIO

Typos	Cafés do Sul e Oeste de Minas: Americanos	Cafés do Sul e Oeste de Minas: Cafés de côr	Cafés de outras procedencias: Americanos	Cafés de outras procedencias: Cafés de côr
2	22$470	22$878	20$014	20$324
3	21$448	21$856	19$099	19$507
4	20$427	20$937	18$384	18$690
5	18$792	19$303	17$367	17$873
6	17$367	17$973	16$750	17$056
7	16$545	16$954	16$137	16$443
8	15$728	15$933	15$524	15$830
9	14$707	14$707	14$911	15$218

Mercado ESTAVEL.

Opinião do sr. Laneuville, no Bulletin de Correspondence do Havre, transcripta do "Correio Paulistano" de 12 do corrente:

"Na entrada da nova safra, os stocks serão tão reduzidos, tanto nos portos de consumo, como nos paizes productores, que nenhum consumidor poderá resistir á pressão de alta que quizer fazer o Brasil, como maior productor."

A. J. da Costa Pereira — Sabino De Robertis.

CAFE'
EDUARDO ARAUJO & C.
Rua Municipal, 28 — Rio.
Prestam as melhores contas.
(4891)

ASSUCAR

Entradas em 21: 1.552 saccos.
Desde 1º: 80.662 ditos.
Saidas em 21: 1.494 saccos.
Desde 1º: 46.627 ditos.
Existencia em 22, de tarde: 61.627 saccos.
Posição do mercado: firme.

COTAÇÕES

Branco crystal	1$060 a	1$120
Idem 3ª sorte		Não ha
Crystal amarello		Não ha
Mascavinho	$840 a	$920
Mascavo	$780 a	$820
2º jacto, branco	$930 a	$960

PINTO, LOPES & C.ª
RUA DOS BENEDICTINOS N. 25 — RIO.
Commissarios de
Café, assucar, manteiga e cereaes

ALGODÃO

Entradas em 21: 14 fardos.
Desde 1º: 5.821 ditos.
Saidas em 21: 191 fardos.
Desde 1º: 9.123 ditos.
Existencia em 22, de tarde: 51.535 fardos.

Posição do mercado: Estavel.

COTAÇÕES

Primeiras sortes	34$000 a	35$000
Sertões	36$000 a	37$500
Mediano	31$000 a	32$500
Paulista	33$000 a	34$000

BOLSA

VENDAS

Apolices:	
Uniformizadas, de 1:000$, 1, 3, a.	915$000
Ditas idem, 1, 2, 2, 3, 4, 6, 32, a.	916$000
Ditas idem, 2, a.	918$000
Ditas de 500$, 1, a.	890$000
Ditas de 200$, 2, a.	890$000
Diversas Emissões, de réis 1:000$, 8, a.	918$000
Ditas idem, 50, a.	919$000
Ditas idem, 4, 2, 2, 5, 3, 7, 41, a.	920$000
C. do Thesouro, 1, 55, a	902$000
Ditas idem, 10, a.	903$000
Ditas idem, 6, 19, a.	904$000
Municipaes, de lb. 20, portador, 8, 50, 100, a.	230$000
Ditas de 1906, port., 28, a	191$000
Ditas nom., 200, a.	198$000
Ditas de 1914, port., 20, 30, a.	190$000
Ditas de 1917, port., 16, a	188$000
Ditas idem, 50, a.	188$500
Ditas idem, 7, 40, a.	189$000
E. de Minas Geraes, 3, 16, a.	912$000
E. do Rio (Popular), 70, a	100$500
Bancos:	
Commercial, 20, a.	168$000
Dito idem, 4, a.	170$000
Commercio, 4, a.	175$000
Dito idem, 30, 112, a.	176$000
Mercantil, 13, a.	260$000
Companhias:	
Loterias N. do Brasil, 100, a.	9$000
Manuf. Fluminense, 30, a	155$000
Tecidos Corcovado, 130, a	190$000
Seguros Varejistas, 1, a	350$000
Seguros Garantia, 2, a.	430$000
Seguros Previdente, 5, a	1:100$000
Debentures:	
Santo Aleixo, 28, a.	175$000
Mercado Municipal, 6, 12, 20, 25, a.	200$000

VENDA JUDICIAL

50 apolices Municipaes de 1914, portador, a . . . . 190$000

OFFERTAS

Apolices	V.	C.
Uniformizadas	920$000	918$000
C. do Thesouro	905$000	903$000
O. do Porto	—	902$000
Div. Emissões	922$000	920$000
Viação da Bolivia	—	660$000
E. Espirito Santo	—	855$000
E. do Amazonas	750$000	450$000
E. de Minas Geraes	915$000	910$000
E. do Rio (Popular)	101$000	100$500
E. do Rio	480$000	—
Ditas nom.	—	—
Ditas de 1914	190$500	190$000
Ditas nom.	—	195$000
Ditas de lb. 20	232$000	230$000
Ditas idem, nom.	—	235$000
Ditas de 1906	191$500	191$000
Ditas idem, nom.	—	197$000
Ditas de 1917	188$500	188$000
Ditas idem, nom.	—	—
Ditas de Nictheroy	89$500	—
Ditas de Petropolis	—	203$000
Ditas de Campos	—	100$001
Ditas de Bello Horizonte	—	—
Bancos:		
Brasil	—	257$000
Lavoura	—	171$000
Commercial	167$000	165$000
Commercio	179$000	176$000
Mercantil	260$000	—
Portuguès	142$000	139$000
C. de Seguros:		
Brasil	100$000	—
Anglo Sul-Americana	—	220$000
Integridade	65$000	55$000
Argos Flumin.	1:600$000	—
C. de E. Ferro:		
Minas S. Jeronymo	72$000	70$000
Rêde Sul-Mineira	—	55$000
Victoria a Minas	83$000	—
Norte do Brasil	13$000	11$500
J. Botanico, integralizadas	—	190$000
C. de Tecidos:		
Prog. Industrial	—	168$000
Carioca	—	325$000
Taubaté Ind.	—	400$000
Conf. Industrial	210$000	200$000
Magéense	—	145$000
Nacional de Juta	—	160$000
Ind. Mineira	—	300$000
Santo Aleixo	—	150$000
Brasil Industrial	250$000	—
Corcovado	200$000	190$000
Manuf. Fluminense	170$000	—
C. Diversas:		
Docas da Bahia	88$000	—
Docas de Santos	470$000	—
Ditas nom.	470$000	460$000
Loterias N. do Brasil	9$500	8$000
Terras e Colonização	14$000	13$000
Predial de Saneamento	70$000	—
C. Brahma	—	180$000
Transporte e Carruagens	80$000	65$000
Debentures:		
Manufactora Fluminense	—	183$000
Docas de Santos	—	200$000
Mineira Auto-Viação	100$000	93$000
Mercado Municipal	202$000	200$000
America Fabril	200$000	—
Docas da Bahia	—	120$000
Tecidos Carioca	—	200$000
Transporte e Carruagens	204$000	—
Cerv. Brahma	205$000	200$000
Tec. Magéense	180$000	167$000
Santo Aleixo	180$000	176$000
Santa Helena	210$000	—
Fiat Lux	—	200$000
Ind. Campista	—	160$000
Linho de Sapopemba	—	180$000
Letras:		
Banco C. Real de Minas Geraes	102$000	98$000

BOLETIM AGRICOLA

Conforme communicação telegraphica do inspector agricola do Espirito Santo, sr. Paulo Americo Silvado, ao serviço e informações do Ministerio da Agricultura, tem chovido demasiadamente em todo o Estado, causando prejuizo á colheita dos cereaes, principalmente de arroz e milho, e atrazando o inicio da colheita do café. A safra de cereaes foi abundante, principalmente no sul do Estado e na zona limitrophe com o Estado de Minas.

Os colonos do nucleo Affonso Penna recolheram aos cofres da União no mez de março findo, a importancia de 5:193$548, proveniente do pagamento de lotes ruraes do referido nucleo. Este serviço recebeu dois mil kilos de sementes de algodão "Sea-Island", americano, tendo iniciado a distribuição aos agricultores.

De Florianopolis informa o inspector agricola, sr. Jacintho Mattos, serem as seguintes as cotações de generos naquella praça:

Farinha de mandioca fina, sacco de 80 litros, 8$000 a 9$000, idem grosso, 6$000; idem especial 11$000; idem de milho, 11$000 o sacco de 50 kilos; batatas 14$000 a 15$000 o sacco de 50 kilos; amendoim 6$000 o sacco de 80 litros; banha refinada, 1$700 o kilo; idem commum, 1$600; assucar grosso, 34$000 a 36$000 o sacco de 45 kilos; milho, 9$000 e 10$000 o sacco de 60 kilos, toucinho 1$400 o kilo; gallinha uma 2$500; frango, um 800 réis a 1$500; ovos, 1$100 a duzia; carne de porco 1$600 o kilo, idem verde, 1$300, queijo, 2$800 o kilo, cebolas, 1$700 a restea.

A pauta officinal, de 16 a 30 do corrente é a seguinte:

Arroz com casca, kilo 300 réis; idem beneficiado, 560 réis assucar grosso, 600 réis; banha, 1$350; batatas, 190 réis, café chumbado, 1$000; carne de porco, 900 réis; couro secco, 1$750; crina, 1$200; farinha de mandioca 120 réis; idem de milho, 200 réis, idem de araruta, 300 réis; feijão 260 réis; fumo em corda, 1$800; idem em folha, ... 1$000; linguiça, 1$200; manteiga, 3$500; milho 150 réis; peixe secco, 1$100; sebo, em rama, 600 réis, tapioca, 300 réis toucinho, 1$000; salame, 1$000.

RENDAS PUBLICAS

RECEBEDORIA DE MINAS

Arrecadação do dia 22	21:397$000
De 1 a 22	494:426$300
Em egual periodo do anno passado	321:781$192

EXPEDIENTE DA ALFANDEGA

Esta repartição arrecadou, hontem, a importancia de 338:601$641 de renda, sendo 167:557$275 em ouro e 171:044$366 em papel.

De 1 a 22 do corrente, foram arrecadados 5.094:155$898.

Em egual periodo do anno passado, foram arrecadados 4.283:547$030, sendo a differença para mais, no corrente anno, de 810:608$868.

—:— Foram encaminhados ao Thesouro 12 requerimentos de E. Sulzthé & C., pedindo restituição de direitos que pagaram a maior em 1918.

—:— A' consideração do ministro da Fazenda foram submettidos os requerimentos de isenção de direitos para materiaes que importaram para os seus trabalhos, das Usinas Sant'Anna e Conceição de Macahé, da Companhia Assucareira Pereira Martins, Sucrite Sucrire de Rio Branco e Companhia de Mineração St. John d'El-Rey Mining e Ouro Preto Gold Minas of Brasil.

—:— Os commandantes dos vapores "Augo", "Bayard", "Ré Vittorio" e "Herschel", entrados em fevereiro, "Amiral Villant et de Joyeuse", "Sierra Roja", "Ubier" e "West Eagle", em março, foram responsabilizados pelo pagamento de mercadorias extraviadas de volumes importados, respectivamente, por Antonio da Silva Pinheiro & C., Com. Commercial e Maritima, Camerino & C., Khair Irmãos, Francisco Carneiro, E. Peres Molina Baptista & Fonseca, Mestre & Blatge e Azevedo Jardim & Companhia.

—:— No armazem 18, do Cáes do Porto e na Guardamória, serão postas em leilão, hoje, ao meio dia, diversas mercadorias caidas em commisso e apprehendidas como contrabando, entre as quaes se encontram as seguintes: anilinas, pennas para escrever, lapis, despertadores de metal, obras de vidro n. 1, perfumarias, barrilha do commercio, baris vasios, canivetes, vinhos, pilulas, emplastros, solução medicinal, tijolos para limpar facas, estampas, borax, lampadas electricas, papel para escrever, tecido de algodão, salicylato de soda, subnitrato de Bismutho, citrato de ferro amoniacal, antipyrina, diasthase, amidon-pyrina, obras impressas, livros em branco, papel em bloco, pastas de papelão, livros impressos, productos chimicos, jogos, esteiras para enfeites de parede, papel hygienico, gis para alfaiate, brim de algodão, apparelhos de louça, rolhas de cortiça, musgos medicinaes, lacre, um motor electrico, ferramentas, azeite doce, carbonato de ammonio, cadeiras usadas, roupa feita de seda, meias de seda, tesouras para costura, gravatas de seda, leques de papel, brinquedos, botões de madreperola, camisas de meia de algodão, vaselina amarella, fio de ferro simples, papel para impressão, verde de qualquer qualidade, capsulas medicinaes, phosphato de Horsford, linimentos medicinaes, agua mineral, alphanatylamina, benzidina, chapas de ferro, laminadas; lenços de algodão, films impressos para cinematographo, pelles curtidas, baralhos de cartas, tecidos de seda, meias de algodão, chapéos Panamá, cartuchos para caça, cevada, capas de borracha, blusas de seda, barretes de meia de seda, roupa feita de algodão, brincos, cruzes, anneis e pendantifs de ouro e trancelins e botões de peito para homem.

—:— Movimento do Cáes do Porto. Embarcações atracadas aos armazens em 22 do corrente:

Lugar nacional "Brasil", rec. minerio, arm. 1; vapor americano "Oriente", rec. minerio, arm. 2; chatas nacionaes c|c. do "Solis" (arm. mixto 4), arm. 2; vapor inglez "Bronte" (arm. mixto 4), arm. 3; vapor americano "Nids Nielsen" desc. carvão, arm. 4; vapor americano "West Indian" (arm. mixto 4), arm. 5; vapor norueguez "Brasil" (arm. mixto 8), arm. 6; chatas nacionaes c|c. do "Rigel", arm. 7; chatas nacionaes, recebendo minerio, arm. 8; chatas nacionaes c|c. do "Highland Laddie", (arm. mixto 8), arm. 9; vapor nacional "Anna", cabotagem, pat. 10; vapor nacional "Tocantins", arm. 11; vapor inglez "Tennyson" (arm. mixto 4), arm. 15; chatas nacionaes c|c. do "Silerus" (arm. mixto 4), armazem 16; chatas nacionaes c|c. do "Estern. Breese" (arm. mixto 4), arm. 17 e chatas nacionaes c|c. do "Orduna" (arm. mixto 8), arm. 18.

MARITIMAS

VAPORES ESPERADOS

Portos do norte	"Paulo"	24
Portos do sul,	"...nopolis"	24
Nova York,	"Stephen"	24
Havre e escs.,	"Aurigny"	25
Southampton e escs.,	"Andes"	26
Portos do norte,	"Rio de Janeiro"	27
Portos do sul,	"Sirio"	27
Rio da Prata,	"Vauban"	28
Rio da Prata,	"Callão"	28
Rio da Prata,	"Ré Vittorio"	29

VAPORES A SAIR

Portos do norte,	"Campos"	22
Portos do norte	"Amazonas"	23
Aracajú e escs.,	"Itanema"	23
Laguna e escs.,	"Anna"	24
Ponta d'Areia,	"Coronel"	24
Ilhéos e Bahia,	"Commandatuba"	24
Macáu e escs.,	"Itapura"	24
Rio da Prata, e escs.,	"Aurigny"	25
Porto Alegre e escs.,	"Assu"	25
Porto Alegre e escs.,	"Itassucê"	25
Penedo e escs.,	"Almirante Jaceguay"	25
Macáu e escs.,	"Araguary"	26
Rio da Prata e escs.,	"Andes"	26
Nova York,	"Callão"	28
Pelotas e escs.,	"Itaituba"	28
Nova York e escs.,	"Vauban"	28
Mossoró e escalas	"Itamaracá"	29
Genova e escalas	"Ré Vittorio"	29
Montevidéo e escs.,	"Florianopolis"	30
Manáos e escs.,	"João Alfredo"	30

COLLEGIOS

Collegio Sylvio Leite — Internato, semi-internato e externato. Rua Mariz e Barros, 256 a 262. Teleph. Villa 1252. Cursos preliminar, primario, secundario, commercial e especial de preparatorios para admissão ás escolas superiores, com programmas equiparados aos do Collegio Pedro II. Aulas de theoria musical, canto, piano, violino e mais instrumentos. Ensino pratico de linguas vivas. Instrucção militar, com direito á caderneta de reservista no fim do curso. Cuidadosa preparação intellectual, com obrigatoriedade rigorosa do estudo e alliada á educação moral, civica e religiosa, esta ultima facultativa e sob o ponto de vista catholico. Tratamento de familia, sendo as refeições dos alumnos as mesmas do director e professores. (4896)

E' INTERESSANTE SABER

que uma porca no fim de vinte quatro mezes dá uma media de 242 descendentes, com o preço da carne de porco a vinte sete mil réis a arroba a criação de porcos dará lucros muito rapidos. Todas informações pela volta do correio F. H. B., caixa do Correio 1907, Rio de Janeiro. (7042)

IMPOTENCIA

Tratamento garantido e inoffensivo pelo PARISTALTONE. Prospectos — Caixa 50. Rio de Janeiro. A' venda, r. Andradas, 43 — Rio. (4677)

ARMAZEM

Precisa-se de um armazem ou coxia, servido por linhas de estrada de ferro, em communicação com o Cáes do Porto. Rua da Carioca n. 10, Gutmann & Cia. (G 18061)

"915 Homœopatha"

EM TABLETTES

Dynamisação em primeira centesimal do 914 (Neo-Salvarsan), pelo pharmaceutico Theophilo de Andrade. Cura radicalmente a SYPHILIS em todas as suas manifestações, taes como: rheumatismo, feridas, manchas da pelle, eczemas, empingens, espinhas, escrophulas, darthros, erysipelas, bubões, tumores, etc. Não tem dieta. Preço 2$500. Granado & C., 1º de Março, 14; Casa Huber e rua Uruguayana, 91. (4566)

PILULAS VIRTUOSAS

Curam em poucos dias a molestia do estomago, ligado ou intestino. Estas pilulas, além de tonicas são indicadas nas dyspepsias, prisões de ventre, molestias do figado, bexiga, rins, nauseas, flatulencias, máo estar, etc. São um poderoso digestivo e regularisador das secreções gastro-intestinaes.

A' venda em todas as pharmacias. Vidro 1$580, pelo correio 1$700. Depositario: Drogaria VICTOR RUFFIER & C.ª; rua S. Pedro, 123 — Rio de Janeiro. (4894)

QUARTO

Alugam-se bons quartos mobilados; na rua Barão de Guaratiba n. 221, morro da Gloria. (G 17980)

BRONCHITOSSE

Indicado no tratamento da tosse, Grippe, rouquidão e coqueluche. Rua S. José 86. Telep. 2052, C. (5472)

Sellos de Correio

do Brasil, modernos e antigos, compra Gustavo, rua 13 de Maio 25, loja. (6.933.)

VIAS URINARIAS

Syphilis, molestias venereas e da pelle. Gabinete Electrotherapico do Dr. Belmiro Valverde

Docente da Faculdade e da Academia de Medicina. Tratamento rapido e garantido dos estreitamentos da uretra, gonorrhéas, cystites, hydrocele e hemorrhoidas. Exame directo da bexiga e uretra por apparelhos proprios. Consultorio: Largo da Carioca, 10, das 1 ás 6. Tel. 209, Central. (4895)

AO COMMERCIO

Rapaz conhecendo bem o portuguez e regularmente o inglez e francez, e escrevendo em machina, tendo alguma pratica de serviço de escriptorio, offerece-se para qualquer lugar no commercio. Traz recommendação. Cartas a R. Carvalho; rua do Passeio n. 90. (G 18053)

Cursos de equitação

(RIO E NICTHEROY)

Professor, dispondo de cavallos proprios, dá cursos completos a senhoras e cavalheiros de alto tratamento. Quem tiver interesse por esse nobre sport, dirija cartas a Mr. Franklin, Rodrigo Silva n. 26, sobrado. (G 17978)

Pó de arroz do Lar

O mais adherente e o mais perfumado.

Em todas as perfumarias.

Deposito: Perfumaria Silva, R. do Theatro n. 9 — Caixa 2$500. (5470)

"URIC"

EM TABLETTES

Pharmaceutico Theophilo de Andrade. Especifico homœopatha que dissolve o acido urico, cura preparado com efficacia nas dores dos rins, arthritismo, calculos, areias, lithiase, arterio-esclerose, obesidade, gotta, eczemas e todas as perturbações do apparelho urinario. Não tem dieta. Granado & Filhos, Uruguayana, 91. Preço, 2$500. (4681)

Esplendida acquisição

Vende-se na rua Gustavo Sampaio n. ..., a bella rua do Leme, um bellissimo "villyino" ricamente mobiliado e com todos os apparelhos de copa, cozinha, e dependencias, tapetes, proprio para familia de tratamento. Possue no porão habitavel bellissimo escriptorio com diversas dependencias. No 1º andar, sala de espera, sala de musica e sala de visitas, de jantar, copa, cozinha e despensa. No 2º andar cinco quartos de dormir e um gabinete, todos com lavatorios. Neste pavimento ha tambem um luxuoso quarto de banho com agua quente e fria. Preço total do predio, incluindo a mobilia, 150:000$000 (cento e cincoenta contos). O predio pode ser visitado todos os dias, das 9 ás 12 horas. Não se acceitam intermediarios. (G. 16.790.)

VENDEDOR

Precisa-se de um, moço, bom conhecedor de ferragens e drogas. Paga-se ordenado e commissão. Cartas com boas referencias e indicação do ordenado á Caixa da redacção desta folha. (G 18071)

Madame Pierina

Previne as suas Excellentissimas freguezas que vae receber grande quantidade de vestidos de soirée, princezas e tailleurs muito chics. HOTEL BELGICA Larangeiras 47—B. M. 1077 (G 15947)

Escriptorio

Precisa-se com urgencia, de um primeiro ou segundo andar no centro commercial, fazendo-se contrato. Respostas com as informações e condições para este jornal, ás iniciaes L. M. G.

Não se admitte intermediarios. (7192)

Alfaiate de Senhoras

COSTUMES, MANTEAUX E VESTIDOS

A preços reduzidos. Confecciona J. Silva, rua da Carioca n. 34, 1º andar. Telephone Central n. 120. (6.744.)

ESTOMAGO — FRAQUEZAS

Medicos de nomeada receitam o PEPTÓL, porque é fortificante e digestivo e cura as dyspepsias, fraquezas, anemia, prisão de ventre. Em todas as pharmacias e drogarias. (6.964.)

Brim Linho Branco

Inglez, estamos vendendo o metro a 7$500. Vale 15$000; por atacado, no Turco Simão; rua S. Pedro 91, loja. (G 17988)

PINTORES

Precisam-se bons ordenados, rua do Cattete 279. (G. 17970)

Doenças di ouvidos garganta, nariz e bocca

Cura garantida e rapida do OZENA (fetidez do nariz) processo inteiramente novo

DR. EURICO DE LEMOS

professor livre dessa especialidade na Faculdade de Medicina do Rio de Janeiro. Consultorio: rua da Assembléa n. 13, sobrado, das 12 ás 6 da tarde. (G 17912)

Lições de violino

Uma senhora, lecciona esse instrumento por methodo moderno; preços modicos; tratar, rua Ferreira Vianna n. 40. Tel. B. M. 135 — Madame Araujo. (G 18139)

Typos para cartazes

Compram-se. Tel. Sul 1419 — Rua Humaytá n. 74. (G 17977)

Objectos roubados

Gratifica-se, na rua das Laranjeiras n. 322, a quem apresentar um relogio de ouro, roubado ha dias e que por sua originalidade não póde ser confundido com outro. O mostrador, cujo fundo é de prata fósca, é constituido na parte superior por um arco, onde estão marcados os minutos, e dentro do qual caminha um pequeno disco contendo um algarismo que marca a hora. Por baixo desse arco, occupando toda a parte inferior, ha um monogramma em letras pretas entrelaçadas "E. A. P.". E' uma joia de familia, lembrança de pessoas fallecidas. Com este relogio foram roubadas duas correntes de ouro, sendo uma com élos espaçados e menores, feitos de platina e mais um gatinho, em cuja base está gravada uma data, e uma lapizeira, tudo de ouro, havendo egualmente nesta ultima, outra data, mas em francez. O ladrão levou algum dinheiro, o qual fica para compensal-o do risco que correu. (G 18065)

Contrato de arrendamento

Traspassa-se um grande predio e um esplendido estabelecimento, no melhor ponto da rua do Ouvidor, paga pouco aluguel. Trata-se com Guimarães, á rua da Alfandega 148, sobrado. (7198)

GRANDE SITIO

Vende-se na Estrada Itararé 363, 200 metros de frente, 650 de fundos, 3 casas pequenas, algum morro, capoeira, boa pedreira, presta-se para fructas e criar, proximo á estação de Ramos, lugar saudavel. Vende-se barato, visitar até 11 horas. Dono aqui dispõe; tratar com Gonçalves, bonde a passar á porta; pode-se ir em automovel; preço 40:000$; tratar, Barão de Ubá n. 26, com Oliveira. (G 18103)

Cadeiras e bancos

Compram-se cadeiras e bancos de ferro para jardim; novos ou usados, porém em bom estado; rua D. Manoel n. 16. (G 18107)

VENDE-SE

Familia que se retira, vende os moveis de sua casa, á rua Dias da Cruz n. 186 — Meyer. (G 18114)

TERRENOS NO ANDARAHY

Vendem-se a prestações de 75$000, na rua Barão de Mesquita n. 967, desde 3:000$, podendo construir logo; trata-se com o proprietario, á rua Theophilo Ottoni n. 90. (G 18117)

TERRENOS A PRESTAÇÕES

Vendem-se a prestações de 25$000, na Est. da Penha n. 950, Est. de Ramos, desde o preço de 800$, zona livre de plantas, podendo construir logo; trata-se com o proprietario, á rua Theophilo Ottoni n. 90. (G 18116)

CASA MOBILADA

Aluga-se, para familia de tratamento, e por tempo convencionado uma casa confortavelmente mobilada, com 3 salas e mais dependencias; tendo gaz, luz electrica e telephone. Para tratar com o dr. José Luiz n. 15 e a rua S. José n. 10, das 4 ás 5 da tarde ou pelo telephone, Villa 2436. O predio está situado em rua ... proximo ao largo de Segunda-feira. (G 18121)

Contrato de arrendamento

Traspassa-se um grande estabelecimento com um longo contrato, paga pouco aluguel, na praça Tiradentes. Trata-se na rua da Alfandega n. 148, sobrado, com Guimarães. (7198)

Motores electricos

De fabricantes allemães e suissos, encontram-se de 1/2, 3/4, 1 e 13 HP, em 1 a 14 HP, monophasico; á rua Treze de Maio n. 7. (G 18127)

CARPINTEIROS

Precisam-se de dois ou tres carpinteiros; na rua Lima Barros n. 71. (G 16992)

COPEIRO

Precisa-se de um, em casa de pequena familia para copeiro, para outros serviços mais, sabendo tambem encerar. Exigem-se referencias, á rua Chile n. 31. (G 16989)

PHARMACIA

Precisa-se de um pratico com boas informações, na rua Haddock Lobo n. 414. (G 18049)

PROFESSORA

Precisa-se de uma, ingleza ou allemã, para dirigir a educação de tres meninas, ensinar-lhes as linguas, mesmo residir em Petropolis. Para tratar, das 3 ás 5 horas, á rua Irajá n. 6 — Botafogo. (G 18085)

PIANO

Vende-se um piano allemão, completamente novo, na rua Conde de Irajá n. 18, 2º andar. (G 18086)

COPACABANA

Aluga-se, porque é familia de pequena a menor. Rs. 250$000. Informações, rua Baires n. 39. (G 18100)

CASA

Compra-se uma pequena, em E. do Meyer, que tenha grande quintal e indispensaveis commodidades. Trata-se rua S. Carvalho, á rua do Passeio n. 8. (G 18101)

Preço do tubo com 20 comprimidos.......... 2$500

(1625)

CONSULTORIO

Alugam-se dois, á rua do Ouvidor 157, canto de Gonçalves Dias. (G. 17573)

LEITE INFANTIL

Verdadeiro successo para creanças; distribuição aqui e em todos os Estados. (5.904.)

LOJA

Aluga-se uma grande, proximo ao largo da Carioca. Trata-se á rua São Pedro n. 158. (G. 17.815.)

Moedas de prata

Compram-se moedas de prata, das antigas. Dá-se bom agio; na rua São José n. 65, loja. (G. 15.874.)

International Machinery Co.

Rua de S. Bento, 30 - RIO DE JANEIRO

Caixa postal 1626—Teleph. Norte 1023

Especialistas em material para installações de usinas, fabricas textis, serrarias, etc., etc.

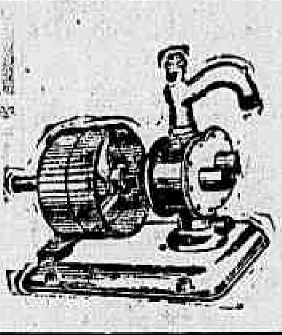

IMPLEMENTOS PARA AGRICULTURA

Machinismos para qualquer industria

STOCK PERMANENTE: **Bombas, Balanças Tornos, Polias, Macacos, Talhas, etc., etc.**

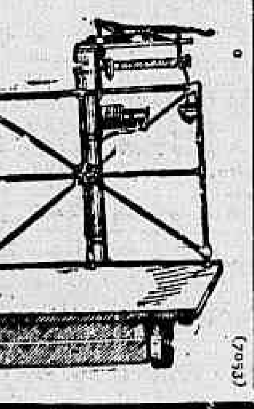

(7053)

Preços de occasião

Vende-se machina de apparelho, tres faces com tupias, um engenho de quadro para 1,20, armação de madeira, eixos para transmissão de 2" e 1 1/2" mancaes, polias e pregos para trilhos. (G. 15.998.)

Molestias da pelle

de qualquer especie e caracter por mais antigas que sejam; garante-se cura radical, mme. Medina, rua do Lavradio n. 182, loja; o remedio é externo. Telephone Central n. 3146. (6870)

COZINHEIRA

Precisa-se de uma para cozinhar e lavar roupas leves, dormindo no aluguel. Só serve sabendo cozinhar bem e de conducta afiançada; na rua Martins Ferreira n. 15 — Botafogo. (G 18051)

DINHEIRO

A Cooperativa Sul Brasil empresta qualquer quantia desde 50$000, mediante promissoria e a prasos longos. Rua do Rosario n. 138, sob., das 11 ao meio dia e das 3 ás 5 horas da tarde. (G 18141)

O supremo bom gosto alliado á maxima economia são vantagens que só se conseguem usando as famosas

ROUPAS BRANCAS DA FABRICA CONFIANÇA DO BRAZIL

87, Rua da Carioca, 87 (Não tem filiaes)

(7030)

CAFE' BRASIL

E' o melhor. Kilo, 1$600. Rua Uruguayana n. 154. (G. 14.858.)

LUSTRADORES

Precisam-se dois officiaes perfeitos. Rua Senador Dantas 45. (G. 17871)

SALA DE JANTAR

Vende-se uma de oleo por menos da metade do custo, estylo inglez; na avenida Mem de Sá n. 12. (G 17927)

Trabalhos typographicos

A typographia Humaytá, executa qualquer trabalho com perfeição em 48 horas. Attende pelo Tel. Sul 1419, R. Humaytá n. 74. (G 17976)

ACABAM DE CHEGAR

SARDINHAS NORUEGUEZAS NORCANNERS

AZEITE E TOMATE

Saborosas - Alimenticias - Baratas

A' VENDA NAS CASAS DE PRIMEIRA ORDEM

Importadores para todo o Brazil:

SUNDT BROTHERS & Co.

Rio de Janeiro — Rua dos Ourives, 100

São Paulo — Rua Direita, 7

7105

Resultados Surprehendentes

NAS CONGESTÕES DO FIGADO E PRISÃO DE VENTRE HABITUAL COM AS *PILULAS EMIL*, : : : : : : VEGETAES E SEM DIETA. : : : : : :

Vidro 2$000. Pelo correio 2$500

Depositarios:

Perestrello & Filho

Rua Uruguayana, 66

(3212)

Theatro Lyrico

Bilhetes para a companhia de operetas Clara Weiss, vendem-se na A Locação Theatral, no pequeno salão do Jornal do Brasil. Tel. Central 3.891. (G. 16.876.)

20 ANNOS DE SUCCESSO

Tratamento racional de todas as feridas, darthros, empingens, etc., pela pomada anti-herpetica de Brito. Dep. Drogaria Pacheco e em todas as pharmacias. (G. 13.623.)

GONORRHENO

Unico que cura qualquer gonorrhéa e os corrimentos: para homens e senhoras. A qualquer freguez que comprar o "GONORRHENO" no deposito á rua General Pedra n. 88, pharmacia, restitue-se a mesma quantia quando falhar a cura radical o que é impossivel. Vidro 3$; pelo Correio, 5$000. (G 18212)

CALDEIRA

Vende-se força 250 cavallos, rua Coronel Pedro Alves 189. (G. 17949)

Piano - Compra-se

Até 1:500$000 ou um com pianola até 2:500$000. Telephonar para Central n. 1.708. (G. 17926)

Monteiro de Castro & Cia.

TRANSFERIRAM O ESCRIPTORIO PARA A RUA SETE DE SETEMBRO N. 44, SOBRADO (ESQUINA DA RUA DA QUITANDA). (G 18077)

O Sedantol cura as Sras. doentes

Do utero, anemias, visitas irregulares, fraqueza, fastio, colicas, cores pallidas, suspensões, hemorrhagias falta de leite, magreza. — Indispensavel a qualquer edade, restitue a saude. Depositarios: — GRANADO & FILHOS, rua Uruguayana, 91 e em Casa Huber. Rua 7 n. 61. Drogaria Pacheco, rua dos Andradas n. 43. (G 18012)

HEMORRHOIDES

recentes ou antigas, seccas ou sangrentas; garante cura radical mme. Medina, rua do Lavradio n. 182, loja: o remedio é externo. Tel. Central 3146. (6870)

ERYSIPELA E ECZEMA

por mais antigas que sejam, garante cura radical mme. Medina, á rua do Lavradio n. 182, loja; o remedio é externo. Telephone Central n. 3146. (6870)

PREDIO

Vende-se um predio systema antigo, feitio de chalet, com 5 quartos, 3 salas, quartos para creados, grande terreno todo plantado, bonde á porta, gaz, luz electrica. Rua Cachamby n. 154. Trata-se á rua Uruguayana 105, 1º andar, das 9 ás 11 da manhã e das 4 ás 5 da tarde. Com Braga Sobrinho. (G 18075)

Compram-se moveis usados

Mobiliarios completos ou avulsos, pianos, louças, crystaes, etc., negocio decidido com toda a brevidade, seja qual for o valor, não vendam sem ouvir a nossa offerta, á rua Visconde de Itauna n. 157, tel. 4407, Norte. (G. 17530)

ACTOS FUNEBRES

Domingos da Costa Maia

Adelaide da Rocha Maia, Benjamin da Rocha Maia, Clara Victoriana de Macedo, cunhados, sobrinhos e sobrinhas e demais parentes convidam os seus parentes e as pessoas de suas relações a assistirem a missa de mez que em intenção a alma de seu pranteado esposo, pae, genro, cunhado e tio, DOMINGOS DA COSTA MAIA, mandam celebrar hoje, 23 deste (sexta-feira), ás nove horas, na matriz de S. Francisco de Paula, por cuja homenagem se confessam eternamente gratos. (G 17829)

Domingos da Costa Maia

Domingos Maia & C., convidam aos parentes e amigos do seu saudoso socio, chefe e amigo DOMINGOS DA COSTA MAIA, para assistirem a missa de trigesimo dia que em suffragio a sua alma, mandam celebrar hoje, 23 do corrente, ás 9 horas, na matriz de S. Francisco de Paula, por cujo acto de caridade se confessam agradecidos. (G 17829)

Domingos da Costa Maia

Accacio Maia & C., convidam aos parentes e amigos do seu saudoso socio, chefe e amigo DOMINGOS DA COSTA MAIA, para assistirem a missa do trigesimo dia do seu passamento que em suffragio á sua alma mandam rezar na matriz de S. Francisco de Paula ás 9 horas de hoje, 23, por cujo acto de caridade se confessam agradecidos. (G 17829)

Domingos da Costa Maia

Accacio Maia Guimarães e familia, convidam a seus parentes e amigos para assistirem a missa de mez que em intenção á alma de seu inesquecivel amigo, DOMINGOS DA COSTA MAIA, mandam celebrar na matriz de S. Francisco de Paula, ás nove (9) horas de hoje, 23 do corrente (sexta-feira), por cuja homenagem se confessam agradecidos. (G 17829)

D. Maria do Carmo Macêdo Lima

(*Viuva Saturnino Lima*)

Maria da Conceição de Macedo Lima, dr. Urbano Santos (ausente), senhora e filhos, viuva dr. Antonio Leite e filha, Celso Magalhães de Araujo e familia, (ausentes) agradecem a todos que compareceram ao enterramento de sua idolatrada mãe, cunhada, irmã, tia e madrasta MARIA DO CARMO DE MACEDO LIMA, e de novo convidam aos seus parentes e pessoas de mais relações para assistirem á missa de 7º dia, que por sua alma mandam celebrar hoje, sexta-feira, 23 do corrente, ás 10 horas, no altar mor da egreja de S. Francisco de Paula, pelo que antecipam os seus sinceros reconhecimentos. (G. 17965)

David Gomes da Fonseca

SEXTO MEZ

Sua familia convida a todas as pessoas de suas relações e amizade para assistirem a missa que por sua alma mandam rezar, hoje, sexta-feira, 23 do corrente, ás 9 horas, na matriz da Gloria (Largo do Machado). Por este acto de religião e caridade se confessam desde já eternamente agradecidos. (G. 17929)

FLORICULTURA BARBACENA

Assembléa 113. T. 1837, C. Corôas e Palmas de flôres naturaes por preços modicos. (1843)

Ignez Falcão Pfaltzgraff

Arminda Pfaltzgraff e filhos convidam a todos os seus parentes e amigos para assistirem a uma das missas, que pelo eterno repouso da alma de sua inesquecida esposa e mãe IGNEZ FALCÃO PFALTZGRAFF, fazem celebrar, hoje, 23 do corrente, 1º anniversario do seu fallecimento, nesta capital, ás 7 horas, na Capella do Collegio Diocesano S. José, e ás 9 horas na egreja de S. Pedro, á rua dos Ourives, esquina da de S. Pedro, e em Nova Friburgo, ás 8 horas, na egreja Matriz, antecipando os seus agradecimentos. (G. 17857)

Antonio Rufino de Andrade Luna Junior

(*Conferente aposentado da Alfandega do Rio de Janeiro*)

Manoel Rozendo de Andrade de Luna, e senhora, Delphina Luna Ferreira e filhos, Emilia Luna Martins e filhos, Thereza de Andrade Luna, Maria Arminda Luna e demais parentes, penhoradissimos, agradecem a todos que bondosamente compareceram e acompanharam á sua ultima morada, os restos mortaes de seu sempre lembrado pae, sogro, avô, irmão e parente ANTONIO RUFINO DE ANDRADE LUNA JUNIOR e novamente os convidam para assistir á missa de setimo dia, que será celebrada hoje, sexta-feira, 23 do corrente, ás 10 1/2, na egreja de S. Francisco de Paula, confessando-se antecipadamente gratos a todos os que se dignarem comparecer a esse acto de religião. (G. 17831)

Manoel Ferreira da Costa

Lucinda de Medeiros Costa e filhos, Leopoldina Ferreira da Costa e marido, Carlos Ferreira da Costa, Alberto Ferreira da Silva, Antonio Ferreira da Costa e familia, Luiz Ferreira da Costa e familia, José Ferreira da Costa e familia (ausentes) tendo recebido a infausta noticia do fallecimento em Portugal do seu sempre querido marido, pae, sogro, avô, irmão, cunhado e tio MANOEL FERREIRA DA COSTA convidam a todas as pessoas amigas e parentes para assistirem á missa de 7º dia, que pelo eterno repouso de sua alma mandam rezar no altar mor da egreja de S. Francisco de Paula, hoje, sexta-feira, 23, ás 9 1/2 horas, agradecendo desde já a todas as pessoas que se dignarem comparecer a esse acto de religião e caridade. (G. 1747)

Dr. Francisco Bernardino Rodrigues da Silva

A Directoria do "Banco Popular do Brasil" manda do suffragar a alma do seu eminente e caro companheiro DR. FRANCISCO BERNARDINO RODRIGUES DA SILVA com o santo sacrificio da missa, que será celebrada na egreja da Candelaria, ás 9 horas, amanhã, sabbado, 24 do corrente, convida para assistil-a aos parentes e amigos do illustre morto. (7191)

Sophia Maylasky Pereira da Cunha

Pedro A. Nolasco P. da Cunha e seus filhos; o Dr. João Baptista Canto e sua senhora; Zeferina Franco de Andrade, Theolinda Gonçalves (ausentes); Constança Arêas Horta, convidam aos seus parentes e pessoas de sua amizade para assistirem á missa de setimo dia que fazem rezar ás 9 horas de amanhã, sabbado, 24 do corrente, no altar-mór da egreja de Nossa Senhora do Monte do Carmo, pelo repouso eterno da alma de sua esposa, mãe, sogra, sobrinha, prima e nóra SOPHIA MAYLASKY PEREIRA DA CUNHA, fallecida no dia 18 corrente em São Paulo, confessando-se desde já eternamente gratos por esse acto de religião e piedade. (G16095)

Antonio Francisco de Amorim

Julia de Amorim e filhos convidam os seus parentes e amigos para assistirem á missa de 30º dia, que por alma de seu sempre lembrado esposo e pae, mandam rezar amanhã, sabbado, 24 do corrente, ás 9 horas, na egreja do Sacramento, pelo que antecipam os seus agradecimentos. (G. 18194)

Monsenhor Pedro Ribeiro da Silva

A familia do monsenhor Pedro Ribeiro da Silva agradece, muito penhorada, a todas as pessoas que levaram o conforto da visita amiga ao seu bom e inolvidavel chefe durante a sua longa enfermidade e que acompanharam o seu enterramento. Agradece de modo particular as Associações religiosas da Parochia que renderam a sua ultima homenagem, levando o corpo á mão até a estação do Engenho Novo. A todos participa que a missa de 7º dia será rezada amanhã, sabbado, 24, ás 7 1/2 da manhã, na matriz do Engenho Novo. (G. 18041)

Dr. Francisco Bernardino R. Silva

As apuradoras da Directoria Geral de Estatistica do Ministerio da Agricultura, gratas á memoria do DR. FRANCISCO BERNARDINO RODRIGUES SILVA, seu ex-Director, mandam celebrar uma missa em suffragio de sua alma, na egreja de S. Francisco de Paula, amanhã, sabbado 24, ás 9 1/2. Para esse piedoso acto, convidam os parentes e amigos do pranteado morto. (G. 18033)

Dr. Francisco Bernardino R. Silva

Os funccionarios da Directoria Geral de Estatistica convidam os parentes e amigos do seu saudoso ex-director, DR. FRANCISCO BERNARDINO R. SILVA, para assistirem á missa que, pelo setimo dia de seu fallecimento, fazem rezar amanhã, sabbado, 24, ás 9 1/2, no altar mór da egreja de S. Francisco de Paula. (G. 18031)

Hercilia Nogueira Bastos

CELINHA

(6º mez)

Manoel Penna Bastos e filha, viuva major Nogueira e filhos, Jeronymo Penna Bastos e familia, Felisberto Souza e familia, Adriano Monteiro Ribeiro e familia, Joaquim Fonseca e familia convidam os parentes e amigos para assistirem á missa do sexto mez, por alma de sua inesquecivel esposa, mãe, filha, irmã, nora, cunhada, tia, prima, e madrinha HERCILIA NOGUEIRA BASTOS, na matriz de S. Francisco Xavier, Engenho Velho, amanhã, sabbado, 24 do corrente, ás 9 horas e a todos eternamente gratos. (G. 18074)

Antonio Silva Araujo

Luiz Ed. Silva Araujo, senhora e filhos, tios e padrinhos e primos do finado, fazem rezar, amanhã, sabbado, 24, uma missa em intenção á sua alma, no altar mór da egreja de S. José, ás 9 1/2 horas. A todos os que piedosamente compareceram a esse acto agradecem antecipadamente. (G. 18045)

Joaquim Martins Botelho

Felizbella Ferreira Botelho, Georgina Botelho Benevides, Ernesto Corrêa de Sá e Benevides, Layde e Michel Benevides agradecem penhorados, a todas as pessoas que os acompanharam no transe doloroso do passamento de seu idolatrado esposo, pae, sogro, e avô, JOAQUIM MARTINS BOTELHO, e as convidam para assistir a missa de 7º dia, que será celebrada amanhã, sabbado, 24 do corrente, ás 9 1/2, na matriz de S. Christovão (Egrejinha), confessando-se desde já, summamente gratos. (G. 17000)

Albertina Graça da Silva

(1º ANNIVERSARIO)

Rodolpho Campos da Silva, sua filha Maria da Silveira Graça, Elias Migueres, esposa e filhos e Ernani Campos da Silva sua esposa e filhos participam ás pessoas amigas, que amanhã, sabbado, 24 do corrente, ás 9 1/2 horas, farão celebrar uma missa na egreja da Candelaria em commemoração ao 1º anniversario do passamento da sua sempre lembrada esposa, mãe, filha, irmã, e cunhada e a todos que comparecerem a esse acto de piedade christã, antecipadamente agradecem. (G. 18110)

Coronel Nicolau Antonio dos Passos

Magdalena Werneck de Carvalho Passos, Irineu W. dos Passos, senhora e filhos, viuva Elvira W. Passos Carvalho e filhos, Antonio W. dos Passos, senhora e filhos, José Belfort, senhora e filhos, Alcino Silva, senhora e filhos, dr. Sabino Souto, senhora e filhos, Ernani Werneck dos Passos, e demais parentes, viuva, filhos, genros, noras e netos, convidam seus parentes e amigos para assistirem á missa de 7º dia que mandam celebrar por alma do extincto, amanhã, sabbado, 24, ás 9 horas, no altar mor da egreja de S. Francisco de Paula. Desde já se confessam summamente agradecidos. (G. 16091)

Julieta Marcondes de Almeida

Caetano Sylvestre de Almeida, Caetano Henrique de Almeida, Maria Francisca Marcondes, Constança Marcondes, Leonidia Marcondes, Americo Marcondes do Amaral, profundamente gratos ás pessoas que se dignaram acompanhar o enterro de sua inesquecivel esposa, mãe, filha, irmã e tia JULIETA MARCONDES DE ALMEIDA, convidam os seus parentes e amigos a assistirem á missa de 7º dia, que se realizará amanhã, sabbado, 24, ás 9 1/2 da manhã, no altar mór da egreja do Carmo. (G. 17860)

Alfredo José de Souza Imenes

(2º anniversario de seu fallecimento)

A viuva Anna Imenes, Roberto de Souza Imenes, senhora e filhos mandam celebrar uma missa, por alma do seu pranteado esposo e tio, ALFREDO JOSE' DE SOUZA IMENES, sabbado, 24 do corrente, ás 10 horas, na egreja de S. Francisco de Paula, altar mór. Para assistir a esse acto de religião convidam seus parentes e amigos, confessando-se desde já eternamente agradecidos. (G. 18[illegible])

Olga Barbosa Furtado

Antonio Gabriel Nunes Furtado, mulher e filhos e Pedro de Queiroz Barbosa participam a todos os parentes e amigos o fallecimento de sua idolatrada e inesquecivel filha, irmã e sobrinha OLGA, e os convidam para acompanhal-a até sua ultima morada, no cemiterio do Cajú, devendo o feretro sair da rua Getulio n. [illegible], em Todos os Santos e estar na estação Central ás 17 horas. (G. [illegible])

Tenente-coronel Francisco Alvaro de Souza

Amelia Comes de Souza, viuva do TENENTE CORONEL FRANCISCO ALVARO DE SOUZA, convida os parentes e amigos para assistirem á missa de 7º dia que manda rezar pela alma do seu esposo, no dia 28, quarta-feira, na egreja de S. João, em Nictheroy, ás 8 1/2 horas da manhã. (G. [illegible])

Jurandyr

Falleceu hontem, ás 10 e meia, o menor JURANDYR, filho do inspector dos Telegraphos Mario Labden, saindo o feretro da rua do Rezende, 82, ás 11 horas de hoje, para o cemiterio de S. Francisco Xavier. (G. 18162)

Carlota Alves da Costa

Olympia Guimarães e filhos, Guilherme Castellar e familia, Pedro Alves da Costa e familia (ausentes), Arzelinda Alves da Costa e Alzira Ficuei redo Ferraz, marido e filhos participam aos demais parentes e pessoas das suas relações o fallecimento de sua pranteada mãe, avó e sogra e os convidam para acompanhar o enterro que sairá hoje, 23, á 1 hora da tarde, da rua Sachet, 25, 2º andar, para o cemiterio de S. João Baptista. (G. 17[illegible])

Amelia Alves de Souza Brito

(7º DIA)

Daniel Alves de Brito e filhas, e demais parentes, agradecem ás pessoas amigas que compartilharam com a sua dor pelo passamento de sua estremecida esposa e mãe AMELIA ALVES DE SOUZA BRITO, e communicam que a missa de 7º dia será rezada na proxima segunda-feira, 26, ás 10 horas, no altar mór da egreja de N. S. do Carmo. (Rua 1º de Março). Aqui ficam os agradecimentos antecipados áquelles que comparecerem a esse acto de religião. (G. 18000)

Senhorinha Marinho do Couto Figueiredo

Ernesto Dias Pinto de Figueiredo, Marianna do Couto Pinto de Figueiredo, Clotilde Marinho do Couto Figueiredo, Eugenio Dias Pinto de Figueiredo, sua mulher Olympia da Conceição Benitz de Figueiredo e demais parentes, communicam aos seus parentes e amigos que a missa de 30º dia, pelo repouso eterno de sua querida e sempre lembrada mãe, sogra, e parente, SENHORINHA MARINHO DO COUTO FIGUEIREDO, será celebrada no dia 24 do corrente, sabbado, ás 9 1/2 horas, na egreja de S. Francisco de Paula e agradecem a todos que comparecerem a esse acto de religião. (G. 18601)

Firmino Martins de Sá

Miquelina de Almeida Sá e filhas; Euclydes Martins de Sá, senhora e filha; Carmelita de Sá Cunha, marido e filhos; Durval Sá, senhora e filhos; José Martins de Sá e filhos; Adelaide de Sá Bastos, marido e filho; Rosaria Dunham, marido e filhos; Leonor de Sá Villaça e filha agradecem a todas as pessoas que se dignaram acompanhar os restos mortaes de seu marido, pae, sogro, avô, irmão, cunhado e tio e participam que a missa de setimo dia em suffragio da sua alma, se realizará amanhã, sabbado 24, ás 9 horas, na egreja de Nossa Senhora da Conceição e Boa Morte (rua do Rosario), confessando-se antecipadamente reconhecidos aos amigos que comparecerem a esse acto de religião e caridade. (G. 18120)

Firmino Martins de Sá

Os funccionarios da Contabilidade Municipal, fazem celebrar, amanhã, sabbado, 24 do corrente, ás 9 1/2 horas, na egreja de N. S. da Conceição e Boa Morte, uma missa de 7º dia, por alma de seu saudoso collega FIRMINO MARTINS DE SA', para cujo acto, convidam os collegas das demais Directorias e bem assim a familia do extincto. (G. 18013)

Dr. Edemar Silveira

Viuva Silveira, dr. Edecio Silveira, Dr. Ederto Silveira, Dr. Edilasio Silveira, viuva Continentino, Lilia Barcellos Lopes, Dr. José de Aguiar Continentino, senhora e filhos, Edgard de Aguiar Continentino, senhora e filhos; Argentina Silveira e Carmelita Silveira convidam as pessoas de sua amizade para assistirem á missa de 7º dia que mandam celebrar por seu filho, irmão, neto, noivo, sobrinho e primo, DR. EDEMAR SILVEIRA, na cathedral de S. João Baptista, em Nictheroy, amanhã, sabbado, 24 do corrente, ás 8 e meia horas. (G. 18225)

Antenor Joaquim Pereira

Leopoldo Antonio dos Santos e familia, agradecem penhorados, o comparecimento dos dedicados amigos, ao enterro de ANTENOR JOAQUIM PEREIRA, que se realizou no dia 21 do corrente, no cemiterio de S. Francisco Xavier, bem assim as corôas que foram offerecidas pelo pessoal da Policia Maritima, pelo digno inspector da mesma e pelo pessoal da lancha "DR. VELEZ", da Saude Publica. Rio de Janeiro, 22 de abril de 1920. *Leopoldo Antonio dos Santos*, Mestre da lancha "Honorio Bicalho" da Fiscalização do Porto do Rio de Janeiro. (G. 18092)

. . . no entanto, o legitimo GUARANA' Manés só é encontrado na Charutaria Pará, Rua do Ouvidor n. 120. Preço do Bastão. . . . 2$000 (6368)

XAROPE DE SÃO BRAZ

Cura tosse em 24 horas. Infallivel na asthma COQUELUCHE e tuberculose; vidro, 2$500. Em todas as pharmacias e drogarias. Depositos: Rua Marechal Floriano, 55; Uruguayana, 91; casa Huber, e drogaria Barcellos, em Nictheroy. (7412)

Zumbidos dos ouvidos

Tratamento pelo Dr. Neves da Rocha, com exito seguro, dos zumbidos nos ouvidos, pela massagem vibratoria, pelas correntes de alta frequencia. Os zumbidos diminuem logo nas primeiras applicações e acabam desapparecendo completamente. Consultas das 12 ás 4 horas da tarde. — AVENIDA RIO BRANCO, 90. — (G 12689)

O tratamento da Morphéa
PELO HANSEOL
Em capsulas, pilulas e injecções

Attestados importantes

ANTONIO J. PINTO — Attesta que soffrendo ha mais de cinco annos de uma ferida em um pé, estando dormente toda a parte, usou todos os medicamentos indicados para esse fim, e curou-se com o "Elixir e Pilulas HANSEOL".

O sr. José G. Gomes attesta que, com um só vidro do HANSEOL, obteve grande melhora da terrivel molestia (morphéa) que ha muito tempo soffre, e está com grande esperança de curar-se em pouco tempo.

O sr. Belmiro Dias Porto attesta que sua senhora esteve em estado muito adeantado de morphéa e ficou curada sómente com dois vidros de HANSEOL.

Joaquim B. da Silva attesta que estando soffrendo de morphéa, com o rosto cheio de caroços do tamanho de uma ameixa, e com dormencia nos pés e nas mãos, e com o uso do Elixir e pilulas HANSEOL está quasi radicalmente curado.

O sr. Antonio José de Lima attesta que estando o seu sobrinho José Faustino, em estado adeantado de morphéa, acha-se muito melhor sómente com a metade do primeiro vidro de HANSEOL.

Lycurgo Marques da Silva attesta que, estando em estado bastante adeantado de morphéa, com grande quantidade de caroços em fórma de verrugas, em todo o corpo, e dormencia nos pés, pernas e mãos, e com o uso do HANSEOL desapparecerem todos estes symptomas.

Candido Alves Vieira — Attesta que sua empregada Maria Joanna de Jesus, achava-se atacada de morphéa, com uma ferida em um pé, e com o mesmo todo dormente, usou muitos remedios, sem o menor resultado, e acha-se curada, sómente com o uso de 5 vidros do especifico "HANSEOL".

O sr. Cydronio Mororó attesta que o filho do sr. José Alvaro da Silveira estava em estado adeantado de morphéa, e está completamente curado sómente com um vidro do milagroso HANSEOL.

O sr. José Furtado de Mendonça attesta que se achava em estado muito adeantado de morphéa, com os pés e as mãos em feridas e caroços por diversas partes do corpo, e está completamente curado, sómente com tres vidros do milagroso HANSEOL.

O sr. João S. da Silva attesta que soffreu de feridas chronicas mais de tres annos, tomou diversos remedios sem resultado, e ficou radicalmente curado com 2 vidros do Elixir HANSEOL.

O sr. Casimiro Pires — Attesta que soffre ha dez annos de morphéa, tem usado mais de mil qualidades de remedios, sem o menor resultado, e só com 4 vidros de pilulas e 4 de elixir HANSEOL está quasi curado e espera ficar completamente bom em pouco tempo.

O sr. J. J. Teixeira — Attesta que estando soffrendo ha mais de 3 annos de morphéa, estando com as pernas e os pés em uma verdadeira chaga de feridas e com tres vidros do elixir "HANSEOL" está quasi bom, pois as feridas já fecharam. e pensa que em pouco tempo estará curado.

A' venda em todas as pharmacias do Brasil

NOTA — Mediante 20$000 o pharmaceutico J. G. Araujo Porto — em Sapé de Ubá, Minas, remette registado pelo correio, um vidro para qualquer Estado do Brasil. — Cada vidro de pilulas é sufficiente para tratamento durante 33 dias. (6850)

PHARMACIA
Perde a retirada do seu proprietario, vende-se; tem boa casa para familia e impostos pagos; trata-se de negocio feito com seriedade. Informações: Casa Geraldes, Uruguayana 142. (G. 17923)

GATO ANGORA'
Desappareceu ha dias um, de côr preto-acinzentada e attende ao nome de Frou-Frou, á rua das Laranjeiras 22. Gratifica-se bem a quem o entregar ou delle der qualquer indicação. (G. 17841)

PIANOS
...offerece ao publico os misteres da sua profissão para o que dispõe de optimo material e reservado processo para limpeza de teclado de marfim. "Reforma pianos, auto-pianos". Harmoniums, etc.". Fazem-se atracções em aço ou em metal. Av. Gomes Freire 19, Tel., Central, 4257 — L. MEDINA. (6921)

COMMODO COM PENSÃO
Em casa de respeito onde não haja mais hospedes deseja-se encontrar commodo com pensão, para um casal. Cartas urgentes, neste jornal a L. O., dizendo rua, preço e mais informações. (G. 15877)

APPARTAMENTO
Aluga-se, optimamente mobilado, independente, em casa bem localizada, centro de jardim, com ou sem pensão, a cavalheiro de fino tratamento ou a casal sem filhos, Rua Conde de Lage n. 34. (G. 17.723.)

Officina mechanica e de electricidade
Concerto de automoveis, dynamos, magnetos, mise en marche. Carga de accumuladores. Enrolamento de qualquer apparelho electrico. Installações em geral e montagens de usinas e fabricas. Qualquer serviço de machinas e electricidade. Solda electrica "autogenea".
ZAMBELLI, SANTIAGI & C. — Rua Tobias Barreto ns. 68 e 70 —:— Tel. N. 2149. (6988)

Grande terreno
Vende-se um grande terreno de esquina, com duas frentes para duas ruas na estação da Penha. Trata-se na rua Araguaya n. 104 — Estação da Penha. (G. 15.910.)

VENDEM-SE
Dois sobrados, juntos, no Cattete, medindo de frente 18 metros e de fundos 73 metros. Trata-se por especial favor com o sr. Heitor, á rua S. Pedro 188. (G. 15.904.)

RAIOS X
Consulta com exame pelos Raios X, 20$000, para o diagnostico e tratamento das doenças do estomago, intestinos, figado, pulmões, coração, rins, ossos, etc. — Photographias, 60$000. — DR. JORGE A. FRANCO, 15 Largo da Carioca, de 1 ás 6, todos os dias. Tel.: C. 3128. (4893)

JOIAS
Compram-se aos melhores preços ouro, platina, prata e brilhantes. Fabricam-se e concertam-se joias. R. Andradas, 52, Chamados, tel. 2936 Norte. (G. 16189)

SANTA THEREZA
Dois rapazes solteiros procuram uma espaçosa e arejada sala, com ou sem mobilia, em casa de familia. Cartas á Paulo Pinto, caixa do correio 138. (G. 17889)

SEM INJECÇÕES — Gonocelle
SEM INJECÇÕES
Cura-se em poucos dias a Gonorrhéa ou outro qualquer corrimento com o uso do GONOCELLE; não tem dieta nem affecta aos intestinos. E' em tablettes, por isso torna-se facil seu uso. Preço 4$000. Deposito, Sete de Setembro 61 — CASA HUBER. (4886)

PINTURAS DE CABELLOS
Mme. Oliveira tinge cabellos só a senhoras. Seu preparado, completamente inoffensivo, de exclusiva base de Henné, não suja roupas nem impede de lavar a cabeça, faz pretos, castanhos e louros. Rua do Areal n. 1, sobrado, defronte do Senado. Tel. Norte 6314. (G. 16.089.)

BESTA
Appareceu uma na ferraria do Chiquito, no largo do Campinho, 6, em Cascadura, que dá pelo nome de Dourada, que foi da carroça do sr. Joaquim Baltar, negociante em Vargem Pequena, quem for o seu dono queira apparecer para pagar o trato e o annuncio. (G. 17851)

PHOSPHOROS

(1011)

BARATA FORD
Vende-se um pouco uso, bastante novo, com logares para ... Trata-se no Rio Branco ... (G 18149)

EMPREGADA
Precisa-se de uma o mais breve possivel, para um casal estrangeiro ... Nictheroy. Trata-se na rua Santo Amaro 39 — Cattete. (G 17995)

Ouro 1$700 — Platina 16$000 — JOIAS
Prata 60 a 200 rs. o gr. Dentes 700 rs. Relogios de ouro e de prata — Brilhantes. Pedras finas, joias antigas ... compram-se ... RUA URUGUAYANA, 77. (G 18196)

KOLA SOEL de Sarmento Barata professor da Faculdade de Medicina de Porto Alegre é o unico medicamento que existe para combater a fraqueza e para a cura das molestias do estomago, lymphatismo, convalescenca, exgottamento nervoso.

Depositos:
Araujo Freitas & C.
Rodolpho Hess & C. (5490)

CALÇADOS
Compra-se uma machina de lustrar, para ser aproveitada para outra industria conforme se provará. Rua General Pedra n. 97. Tel. Norte 6468. (G. 17.772.)

LOULOU
Optima occasião, vendem-se dois Loulous marron e preto, de legitima raça, por preço baratissimo. Rua do Rezende n. 166. Tel. Central 3.298. (G. 17.760.)

CASA
Passa-se um sobrado á rua dos Invalidos n. 30, a uma familia de tratamento que queira comprar os moveis e demais utensilios. Trata-se das 10 ás 2 horas. (G. 17.783.)

(6002)

AUTOMOVEL
Vende-se um em perfeito estado, de fabricante inglez, double-phaeton, força 22 H. P. Trata-se na rua Visconde de Rio Branco n. 7. (G. 17.793.)

LOJA
Cede-se o resto do contrato de uma até Outubro só pelo aluguel; a quem precisar fazer uma liquidação; é no centro commercial. Cartas neste jornal a U. V. X. (G. 17918)

Agencia Cambio
Precisa-se de um socio para este ramo, que tenha pratica e pouco capital, trata-se no Rio Mensageiro, L. Carioca 13, junto a esta folha. (G. 17894)

PETROLEO OLIVIER
Tonico infallivel na quéda do cabello, tira a caspa e produz novos cabellos abundantes.
Vidro, 3$; pelo correio, 5$. Exija o de OLIVIER

Depositarios geraes: ARAUJO FREITAS & C., e em todas as perfumarias, drogarias e pharmacias do Brasil. (3206)

A CURA DA IMPOTENCIA
Os especialistas DR. CARLOS DAUDT e DR. VALENÇA TEIXEIRA, diplomados pelas Faculdades do Rio de Janeiro e Porto Alegre, com longa pratica dos hospitaes europeus, apresentam centenas de casos de cura da fraqueza genital, tratando-a por processos modernos, qualquer que seja a sua origem: syphilitica, espinal, neurasthenia, blenorrhagica, diabetica ou por atrophia e molestia da prostata, etc., sempre obtendo optimos resultados no periodo de 20 a 40 dias de tratamento. Consultas diarias, das 13 ás 15 horas. — Rua Uruguayana n. 43, sobrado.
Pagamento por applicação, por preço modico. (5541)

Villa, Sete Dois Zero
Estancia de lenha. Rua S. Christovão n. 147. (G. 17.793.)

PULMOL
Cura qualquer tosse, tonifica os pulmões e evita a tuberculose. E' melhor prevenir que remediar. Depositario: Drogaria Pacheco — Rua dos Andradas, 45 a 49. (G 14068)

Gallinhas de raça
Vendem-se brancas, por modico preço; para ver e tratar á rua Rufino de Almeida n. 25 — Aldeia Campista. (G. 15.974.)

Installação electrica
Vendem-se cabos, fios, chaves clites, parafusos, conduits, para força motora. Ver e tratar na rua da Relação ns. 38 e 40. (G. 15.915.)

Fazenda á venda
Vende-se por 70 contos, incluindo-se a proxima colheita de cerca de 1500 arrobas de café, boa creação de suinos, gado vaccum e cavallar, troly arreiado, montarias, etc., a excellente fazenda de S. Sebastião, situada a douze kilometros da estação de Roseira, no norte de S. Paulo, com casa de morada nova e confortavel, 100 mil pés de café entre novos e formados, 100 alqueires de pasto de gordura roxo e 200 alqueires de matta virgem e capoeirão. Tem agua abundante e crystalina e optimo clima á altura de mil metros. Informações com o proprietario Juvenal Pestana, na mesma fazenda ou em S. Paulo, á rua Veiga Filho n. 6 ou ainda, por favor, na matriz de Copacabana, nesta capital. (G 16341)

MOVEIS
...nde armazem de moveis, tapeçarias, etc. Grandes reducções nos preços: dormitorios estylo hollandez, ultima novidade, completo 800$, mais barato que em qualquer outra casa. Salas de jantar mesmo estylo 900$, mobilias para salas de visitas, estofadas, 9 peças, 180$ a 200$; garantimos tudo novo e de primeira qualidade; catalogos para os Estados.
—:— MOURÃO & AMERICO. —:—
Leão dos Mares
RUA DO PASSEIO, 110 (Largo da Lapa)—Tel. C. 822 (7623)

ASTHMA
Bronchite asthmatica, chiados no peito, suffocações. Só tem cura com o Tonicardium do sabio Dr. Gerandec — Granado & Filhos; rua Uruguayana 91. (G 16856)

PRECISA-SE
Alugar uma casa que tenha 3 quartos, 2 salas e jardim, nos suburbios até Riachuelo, pelo preço de 150$ até 180. Gratifica-se a quem arranjar que sirva. Cartas para L. M., neste jornal. (G. 17835)

Terrenos em Santa Thereza
(EM PRESTAÇÕES)
Vendem-se lotes com linda vista em prestações mensaes desde 70$000. Trata-se com o Eng. Jeuo" Jermann na avenida Mem de Sá 301., Phone Central 2648. (G 16641)

Pilulas Purgativas de "Vita"
(TONICAS E ESTOMACHICAS)
Infalliveis no tratamento da prisão de ventre, affecção do figado, bilis e catarrho intestinal. Nas pharmacias e drogarias. Deposito: Rodolpho Hess & Comp. — Rio. (6394)

SO' TEM MOSQUITOS EM CASA QUEM NÃO SABE ONDE SE VENDE O
Pó insecticida do Paraná
Pacote de ½ kilo. . . . . 5$000
Vende-se á Rua do Ouvidor, 21. — FRANÇA GOMES. (6190)

ASTHMA
BRONCHITE — OPPRESSÕES
Curadas pelos Cigarros ou Pos ESPIC
2 fr. a Caixa. Em Grosso: 20, r. St-Lazare Paris
Exigir a assignatura "J. ESPIC" em cada Cigarro
(6341)

CACHORRO
Desappareceu da rua Antonio Vieira n. 24, Leme, um cachorro Tenerife n. 3, branco, com o pello felpudo até ao pescoço; gratifica-se com 50$000 a quem informar na referida rua ou na avenida Rio Branco 13, com o sr. Castro. (G. 15.914.)

SITIO
Vende-se um de terras proprias, no Alcantara, (Nictheroy), com casa de moradia e de farinha, dois pastos, 11000 pés de laranjas e grande cannavial plantado; tratar com Oscar de Carvalho, rua General Camara n. 328. Preço: 22:000$000. (G. 15.912.)

Ideal mistura de cereaes
(AVEIA, CENTEIO, CEVADA E TRIGO)
O mais poderoso fortificante prescripto pelas summidades medicas. — "Casa da India", rua do Ouvidor, 57. (5825)

Diarrhéa, Catarrho Intestinal das Crianças
Curam-se com o maravilhoso remedio
"Tayucalomentol No. 1"
A' venda em todas as bôas pharmacias e drogarias.
MORPHÉA, OZENA, MOLESTIAS DA PELLE
Curam-se com o maravilhoso especifico endovenoso, "SEVESAN". Faz-se tratamento na Rua São Bento n. 36, 1° andar. Pedidos a O. Santos — Rua Piauhy n. 63, São Paulo. (6383)

LOMBRIGAS
Com o uso das PASTILHAS DE CHOCOLATE e SANTONINA, de Freitas, as creanças ficam livres dos vermes. Dispensam purgativos e são de paladar agradavel.

Ankylosil
Cura rapida e segura da opilação e anemia.
Medicamento já aconselhado por varias summidades medicas.
Em todas as pharmacias e drogarias e no deposito geral, Rua Uruguayana n. 91 — Rio. (6707)

ATTENÇÃO
Maria Helena de Souza, da Madeira, precisa falar a seu irmão Manoel Duarte Souza. Rua S. José 26, sobrado. (G. 15.969.)

DENTISTA
Vende-se uma cuspideira de fonte, em perfeito estado, rua Marechal Floriano Peixoto 75, sobrado. (G. 17871)

A. COSTA ARAUJO
Rua da Constituição n. 78
Junto á Praça da Republica
Telephone: Central 4450
MADEIRAS E MATERIAES DE CONSTRUCÇÕES
Completo sortimento de madeiras serradas em todos os comprimentos, grossuras e qualidades.
— Preços modicos — (1274)
(1853)

COFRES COFRES COFRES
Nacionaes e estrangeiros, dos melhores fabricantes, a maior exposição no Rio, preços e qualidades sem competencia, do menor ao maior tamanho. Casa John Roger. Machinas de escrever, mimiographis, archivo e mais moveis de escriptorio. Rua da Quitanda n. 138 — Rio. (6.740.)

Armação para pharmacia
Vende-se uma de luxo, nova e grande. Quem pretender escreva a M. F., neste jornal, que será procurado para ver a armação. (15877)

Chá Garfield
A drogaria BERRINI participa aos seus freguezes que acaba de receber o CHA' GARFIELD. (G. 15.997.)

FAZENDA
Vende-se uma fazenda com 400 alqueires de terra, em mattas virgens e capoeirões. Grande aguada, casa de morada, linha de bonde com vagons para transporte; engenho de serra, idem para café, arroz, farinha, milho e aguardente. A fazenda tem chave de parada para embarque de mercadorias e passageiros. Bois para puchada de madeiras, tropa arreiada, etc. Uma hora de viagem de Nictheroy. Informações com Corrêa, das 2 ás 4 horas, á rua Sete de Setembro n. 49 — Casa Grandella — Rio. (G. 15.866.)

AS LOMBRIGAS SÃO EXPELLIDAS COM O
Vermifugo Emil
Xarope vegetal inoffensivo
Gosto agradavel. Purgativo.
Resultado certo. Sem dieta.
VIDRO 2$500. PELO CORREIO 3$500
Depositarios: Perestrello & Filho
á Rua Uruguayana, 66 (3210)

Feridas e tumores
de qualquer especie e caracter, garante cura radical, mme. Medina, á rua do Lavradio n. 182, loja; o remedio é externo. Telephone Central n. 3146. (6870)

ESCRIPTORIO
Aluga-se um proximo ao Correio, Alfandega e Telegrapho, Trata-se no Beco da Lapa dos Mercadores n. 10, 1° andar, entre Ouvidor e Rosario. (G. 17.623.)

LATA, 1$500 — Nas drogarias, pharmacias, casas de aves, etc., e á RUA URUGUAYANA, 66. (3204)

AUTOMOVEL PARTICULAR
Carro europeu (Daimler) muito bem lançado, typo sport, com dynamo, buzina, accumulador electrico, tudo em perfeito funccionamento (trabalhando actualmente e sempre em uso particular), com cinco rodas de arame, pneumaticos em bom estado, licenciado. A tratar com Elviro Caldas, Andradas, 8. (G 17473)

CASA A' VENDA
Em Santa Thereza, á travessa Navarro n. 239, no França, vende-se uma casa recem-construida, com todas as commodidades para familia distincta. Tem grande terreno e uma esplendida vista. Trata-se directamente com o proprietario, á rua Buenos Aires n. 90, 1° andar. Não se acceitam intermediarios. (G. 17.686.)

GRATIS

Si quer ser feliz em negocios e em amizades, gosar saude, não perder no jogo, aprender a hypnotizar e a magnetizar, educar a vontade, augmentar a memoria, ser clarividente, conhecer a fundo a magia, livrar-se das influencias estranhas e dominal-as, vencer as difficuldades da vida e alcançar a felicidade e a paz, peça já o MENSAGEIRO DA FORTUNA. Dá-se em mão ou manda-se pelo Correio, gratis, a quem enviar este annuncio ou citar o nome deste jornal. Só para adultos e não analphabetos. Escreva para Aristoteles Italia, á rua S. José n. 6, Rio. Caixa Postal 604. Mande 1$ (sob registro), se quizer receber registrado (G 14343)

MALACACHETA
Compra-se qualquer quantidade limpa ou manchada em bruto ou beneficiada. Rua 7 de Setembro n. 115, 2.° andar, com o sr. Martins. (G 13085)

Dr. Oscar Carvalho
DAS 2 A'S 3 HORAS
Pharmacia Popular, do Meyer; rua Archias Cordeiro n. 212. (G. 16.349.)

Banco Mercantil do Rio de Janeiro
67, Rua Primeiro de Março, 67
Presidente João Ribeiro de Oliveira e Souza
Director — Agenor Barbosa
Banco de Depositos e Descontos
FAZ TODAS AS OPERAÇÕES BANCARIAS (4376)

Professora de canto
e piano italiana, distincta, ex-artista de theatro, ensina a arte de cantar com methodo magnifico. Para informações telephone Central n. 4.483. (G. 15.990.)

30 MACHINAS DE COSTURA ALLEMÃS
Vendem-se baratissimo! Rua Luiz de Camões n. 74, de 1 ás 2 da tarde. (G. 16946)

TUBERCULOSE
Cura infallivel, radical, com o
"PHYMATOSAN"
Nas bronchites e asthma é rapido
Depositarios: — J. M. PACHECO
Rua dos Andradas, 43
Peçam informações: Caixa Postal 1.702 (1482)

O que é verdade
é que a Joalheria Valentim vende barato de facto, e compra qualquer quantidade de joias velhas ou novas, sendo de boa procedencia; paga o maximo do valor. Rua Gonçalves Dias 37, telephone 994, central. (G. 12936)

S. CHRISTOVÃO
Grande fabrica e deposito de moveis e colchões; na rua Conde de Leopoldina 84; vende-se por todo o preço, tudo novo e de primeira qualidade; reformam-se colchões. (G. 17909)

Adquirem com o uso do
UNHOLINO
admiravel brilho e côr rosada as unhas.
Lavando as mãos não perdem as unhas o brilho nem a côr.
Tijolo, 1$000—Pó, 1$500—Verniz, 2$—Pasta, 2$500.
PELO CORREIO MAIS 500 réis
Em todas as perfumarias e no deposito geral á rua Uruguayana, 66 — PERESTRELLO & FILHO. (3214)

Casas a prestações
Vendem-se diversas para familia de tratamento, no Meyer e Rocha, entrando o comprador apenas com a quantia de cinco contos, pagando o resto em prestações. Trata-se á avenida Rio Branco n. 46, terreo. (G. 15.995.)

PHARMACIA
Socio, precisa-se para casa antiga, installada em grande predio no centro da cidade; presta-se para grande drogaria; tem grande sortimento e faz bom negocio. Informações com o sr. A. Alves ... de Assembléa n. 69. (G. 17.794.)

NUNCA! medico algum ou cirurgião-dentista trahiu a sua consciencia, prescrevendo para a *efficaz hygiene da pharynge, da boca e dos dentes* preparados que não fossem os controlados pela *Saúde Publica*: *"Elixir* **Calmettina"** e *"Pasta* **Calmettina"**. A' venda em toda a parte. Agente geral: S. Pinto Leite — 96, Rua Sete de Setembro — Rio — *Grandes descontos para revenda.* (6459)

EMPREGO
Rapaz brasileiro, com 22 annos de edade, tendo acabado de cumprir o serviço militar, sabendo ler e escrever bem o portuguez, tendo conhecimento de escriptorio, escrevendo regularmente á machina, procura emprego em casa commercial, não fazendo questão de ordenado, para começar; cartas por favor a Itagyba, na caixa desta folha. (G. 15.894.)

Trituradores ou desintegradores
(MOINHOS)
Vendem-se cinco inteiramente novos, proprios para quaesquer cereaes, ossos, minerio, tintas, etc. Vendem-se todos ou cada um de per si. Preço: 800$000 cada um. Ver e tratar na rua da Relação ns. 38 e 40. (G. 15.915.)

Cura da Gonorrhéa
O dr. Raul Rocha, com 10 annos de pratica do tratamento da gonorrhéa ou blenorrhagia chronica, garante a cura radical desta doença, ainda mesmo nos casos mais rebeldes, com inflammação da urethra posterior, prostata, vesiculas seminaes e epididymo, fazendo desapparecer para sempre a GOTTA MILITAR e os FILAMENTOS, e restabelecendo a potencia nos casos frequentes, em que se acha compromettida pela neurasthenia sexual. Consultas das 2 ás 6, ou a qualquer hora préviamente marcada, á rua Sete de Setembro n. 195 (6108)

CASA
Vende-se uma nova no Engenho de Dentro, com dois quartos, duas salas, cozinha, despensa, W. C. e banheiro, luz electrica e pequeno quintal, por 8:000$000. Trata-se com o sr. Carvalho, á rua S. Pedro n. 247, ás 5 horas. (G. 15.8..)

SALA E QUARTO
Um casal necessita em casa de familia, sem outros inquilinos, com pensão, em casa de todo conforto, entre Haddock Lobo, S. Francisco Xavier, Mariz e Barros, ou transversaes, carta urgente, A. Guimarães, rua Gustavo Sampaio 8.. (Leme). (G 17955)

IMPOTENCIA
Cura radical sem uso de remedios em sua propria residencia.
DR. M. T. SANDEN
RUA DA QUITANDA 51 — 1° andar — sala 2 — Rio de Janeiro — Caixa Postal 903. — Prospectos e informações gratis, verbaes ou por carta, das 10 da manhã ás 6 da tarde. (G 17838)

LOTERIAS

Loterias da Capital Federal
Resumo dos premios da extracção de 22 do corrente.

25977 (Victoria)	20:000$000
14684	2:000$000
46987	1:500$000
28716	1:000$000
100759	1:000$000

PREMIOS DE 500$000
114421 106590 116786 105636

PREMIOS DE 200$000
62420 57700 68951 43044 99289
6530 20232 113956 24809 26883
89009 8217 20370

APPROXIMAÇÕES

25976 e 25978	300$000
14683 e 14685	200$000
46986 e 46988	100$000

DEZENAS

25971 a 25980	40$000
14681 a 14690	30$000
46981 a 46990	20$000

CENTENAS

25901 a 26000	10$000
14601 a 14700	6$000
46900 a 47000	5$000

Todos os numeros terminados em 7, têm 1$000.

Loteria do Rio Grande do Sul
Unica que distribue 75 % em premios.
TERÇA-FEIRA
100:000$000
INTEIRO. . . . 30$000 | DECIMO. . . . . . 3$000

CASA RIO GRANDE
AGENCIA DE LOTERIAS — Attende a qualquer pedido de bilhetes — PEREIRA & COELHOS — Caixa Postal n. 169 — Rua Sachet 30 — Rio de Janeiro (7183)

LOTERIAS DE S. PAULO
Sob a fiscalisação do Governo do Estado
HOJE — 30:000$000 — por 2$700
Todos os bilhetes são divididos em fracções
J. AZEVEDO & C.ª — Concessionarios — S. Paulo
VENDEM-SE EM TODA A PARTE (6178)

RODA DA FORTUNA

5843 — 5498
8972 — 1835
2448 — 4552

FLUMINENSE . . . 963
OPERARIA 386
NOITE 676
Nictheroy, 22—4—920.
V. P. — (G 18190)

Nova Garantia	403
Hora	876
Real	084
Capital	567

(G 18171)

A Real	796
A Mineira	847
A Preferida	487
A Fortuna	234
U. Americana	498

(G 18155)

Garantia Paulista
822
Nictheroy, 22 — 4 — 920. (G 18173)

CARIOCA
143
Nictheroy. (G 18181)

GARANTIDA
854
AGAVE
700
NOITE
612
(G 17996)

Rio Mensageiro
Junto a este jornal — Entrega volumes a domicilio e recados urgentes e garantidos. Tel. Central n. 58. (G 16277)

GRANDE HOTEL
LARGO DA LAPA
Casa para familias e cavalheiros de tratamento. Optimos aposentos, ricamente mobilados de novo. Ascensores, telephone em todos os andares, ventiladores e cozinha de 1ª ordem.
End. Telegr. "Grandhotel". (4897)

Pintura de cabellos
Madame Ribeiro, particularmente, tinge cabellos com um preparado vegetal inoffensivo, de sua propriedade. Trabalha tambem com Henné; rua S. José n. 59, sob., proximo á Avenida. — Tel. Central n. 1.289. (6499)

PIANO!
Vende-se um piano allemão de "Ronisch" em perfeito estado, na Chacara da Floresta n. 18 — Avenida Central. (G 17993)

Auto-caminhão
Vende-se um de cinco toneladas, Mc.ª Mercedes, com licença paga. Trata-se á rua General Camara, 21, loja. (G 18030)

GONORRHEA
Cura infallivel em todos os casos, ainda que considerada chronica com a GONOBLENORRICIDA (1013) DO PROFESSOR ALLEMÃO DOUTOR NAK.
LEUCORRHEA'
Por muito antigo e renitente cura-se com o GONOBLENORRICIDA (1013) DO PROFESSOR ALLEMÃO DOUTOR NAK.
Este especifico de sobejo conhecido nos grandes meios scientificos da Europa, já hoje é usado nos consultorios dos grandes Especialistas e considerado por estes como verdadeiro reagente.
Deposito Geral:
DROGARIA BAPTISTA
Rua dos Ourives 30, e em todas as boas pharmacias e drogarias (..54)

BOLSA DE OURO
Compra-se uma chic e boa. E' urgente. Quitanda n. 72, sob. Paulo — Tel. 5817, Norte. (G 17983)

ARMAÇÃO
Envidraçada, em 3 partes. Vende-se á rua S. Christovão n. 376. (G 17987)

As pessoas fracas e convalescentes
Devem usar o STENOLINO: faz engordar, augmenta o vigor dos musculos e dos nervos. Fortalece o sangue nas pessoas anemicas. Evita a tuberculose, cicatriza os pulmões doentes com pontadas, tosse, dores no peito e nas costas, pernas fracas, lingua suja. Cura a neurasthenia, o desanimo e a dyspepsia, e a convalescença é rapida. Depositos: Drogaria Rodrigues, rua Gonçalves Dias n. 59. Granado & Filhos — Rua Uruguayana n. 91. Casa Huber — Rua Sete de Setembro n. 61; Drogaria Pacheco, r. dos Andradas, 43. (G 18013)

CLINICA CIRURGICA
Dr. Crissiuma Filho, membro da Academia e cirurgião da Santa Casa, com longa pratica e frequencia dos hospitaes da Europa, dispondo de instrumentos e installações apropriadas, trata com especialidade as doenças dos apparelhos urinario e da geração do homem e da mulher. Tratamento especial dos estreitamentos da urethra e hydroceles sem operação cortante, dos tumores do ventre e seios. Cura radical das hernias, hemorrhoidas e fistulas. Operações em geral.
Consultas com hora marcada diariamente, ás 14 horas. Rua Rodrigo Silva, 7. Encarrega-se de embalsamentos. CASA DE SAUDE DR. CRISSIUMA FILHO. Rua do Riachuelo 302. (6050)

MOLESTIAS DOS RINS E DO CORAÇÃO
Use o TONICARDIUM, tonico dos rins e do coração; limpa a bexiga, desinflama os rins, cura as nephrites, areias, colicas renaes, augmenta as urinas. Cura as inchações dos pés e rosto, pela manhã, hydropsias com cansaço, falta de ar, palpitações, dores sobre o coração, asthma, bronchite asthmatica, arterio-sclerose; remedio indispensavel a todas as pessoas edosas. Em todas as drogarias e na Casa Huber, rua Sete n. 61. Granado & Filhos, r. Uruguayana n. 91; Drogaria Rodrigues, r. Gonçalves Dias n. 59; Drogaria Pacheco, r. dos Andradas n. 41. (G 18014)

OURIVES
Precisa-se um, dando boas referencias, á rua Sete de Setembro n. 47. (G 18137)

JOIAS
Ouro, prata, platina, dentes, dentaduras. Compram-se no beco do Rosario n. .. (G 18148)

ODEON

Companhia Brasil Cinematographica

Apresentar ALICE BRADY é chamar ao ODEON o mundo elegante e intellectual

E' ter a certeza do successo e das enchentes

SELECT-PICTURES apresenta a excelsa artista que o mundo inteiro admira

Alice Brady

- a creatura do sorriso lindo - em

O Bisturi

ALICE BRADY é bem a encarnação dessa KATE que conserva em si a convicção de alguma cousa que o destino lhe tirou, ella é a innocente a quem o Acaso revela o seu estado, e que se julga culpada de uma falta que não commeteu.

Concepção magnifica, psychologica: de interpretação admiravel da grande artista

Drama de grande luxo—Romance de emoções —Film sensacional

No programma, os impagaveis MUTT e JEFF da FOX FILMS, na creação de BUD FISHER

NA HESPANHA

Segunda-feira—Mais dois novos episodios de — **A Fortuna Fatal** em um novo trabalho de **Montagu Love e Dorothy Green O CASTIGO.**

Os cinemas de 1ª ordem : Odeon — Palais — Pathé — Central — Avenida — Parisiense — Phenix — Ideal — Paris — Olympia — Maison Moderne — America — Tijuca — Haddock Lobo — Fluminense -- Velo -- Americano — Excelsior — Guarany —Guanabara — Eden — Polytheama — Parque Brasil — Theatro Petropolis —Meyer -- Boulevard -- Smart -- Mattoso — Modelo — Electro Ball -- Cinema Rio -- Olaria -- Ideal Ramos -- Jovial -- Popular e Mascotte, que só exibem films da Junta Importadora Cinematographica no Brasil. Breve publicaremos os nomes dos poucos cinemas que não exibem os films apresentados em todos os cinemas da Avenida Central. Os importadores membros da Junta Importam só films de **preço e qualidade,** que se possam exhibir nos Cinemas da Avenida Central e não compram films para complemento de programmas.

PATHE'

WILLIAM FARNUM — Fox-Film Corporation

HOJE - O maior colosso da arte muda ! - HOJE

A gloriosa FOX FILM CORPORATION, em uma obra gigantesca da moderna cinematographia, apresenta :

WILLIAM FARNUM

O grande tragico americano, predominador maximo de todas as platéas mundiaes, na sua recente e deslumbrante creação:

O ultimo dos Duanes

Sete actos impulsivos e impressionantes, nos quaes avultam os poderosos recursos technicos da FOX-FILM, que descrevem a historia heroica e dolorosa, de um homem que sendo o ultimo da casta a que pertencia, traz nas veias a tara do infortunio.

Perseguido é o eterno profugo, intimamente puro, e amortecido pela fadiga das marchas e das lutas, se debate ainda contra a érooria consciencia que o faz exclamar:
Todos contra ti... e tu contra todos...
Vencerás!...

O ultimo dos Duanes

Super-producção sensacional e artistica, que arrancará lagrimas de piedade e satisfação!...

HORARIO — 1 hora; 2.30; 3.40; 5 horas; 6.20; 7.20; 9 horas e 10.20.

Esta empresa faz parte da Junta dos Importadores Cinematographicos do Brazil

Cinema AVENIDA

Primeiro exhibidor, no Brasil, dos celebres films Paramount-Artcraft

HOJE um programma estupendo, uma artista ultra-querida

DOROTHY DALTON

a fascinante, reapparece numa interpretação que é uma das coroas de gloria da sua fulgida carreira em uma pagina da vida cruel

LAGRIMAS VINGATIVAS

Uma obra prima, um verdadeiro lavor da Paramount excelsa !

HOJE HOJE

O Cinema Avenida exhibe as producções da Famous Players Lasky Corporation, empresa esta que faz parte da Junta do Commercio Importador Cinematographico do Brasil.

Brevemente - Uma maravilha da moderna cinematographia por uma artista extraordinaria *Geraldine Farrar*

A MULHER QUE DEUS ESQUECEU

Theatro Republica

Empresa José Loureiro

COMPANHIA DRAMATICA NACIONAL

da qual faz parte a eminente artista ITALIA FAUSTA

HOJE — A's 8 3|4 — HOJE

— ULTIMA REPRESENTAÇAO —

peça em 3 actos do applaudido autor d'"Os Phantasmas", Dr. Renato Vianna.

Na voragem

Gabriella — ITALIA FAUSTA

Amanhã — O GRANDE INDUSTRIAL. (G 18110)

CINEMA IDEAL

HOJE - Um programma extra ! - HOJE

Reapparece na tela do IDEAL, em toda sua magestade, a figura brilhante e incomparavel do maior vulto da cinematographia moderna !

WILLIAM FARNUM

O maior de todos os artistas, o inimitavel na arte do gesto, o tragico que o mundo inteiro applaude é simplesmente estupendo na presente creação intitulada :

O ultimo dos Duanes

7 actos formidaveis, repletos de quadros os mais impressionantes reproduzem fielmente o conto maravilhoso de JANE GREY, o grande escriptor yankee que já nos deu "*Vingador Peregrino e a Volta do Vingador*".

A historia heroica e dolorosa de um homem que sendo o ultimo da sua casta traz nas veias a terra do infortunio. Pelas implacabilidades do destino vê-se obrigado a fugir e esconder-se através as florestas, retirado do mundo e envolvido entre toda a sorte de inteperies e perigos que o assolam...

Mais tarde redimido e perdoado, encontrou o coração amigo e amante de alguem que lhe diz: Pertence-te a minha vida... e a tua vida é a minha: tu não serás.

O ULTIMO DOS DUANES

Mais uma ruidosa victoria para a grande e insuperavel FOX FILM CORP.

No mesmo programma, apresentamos dois novos episodios da mais sensacional e mysteriosa de todas as séries

O RASTO DO POLVO

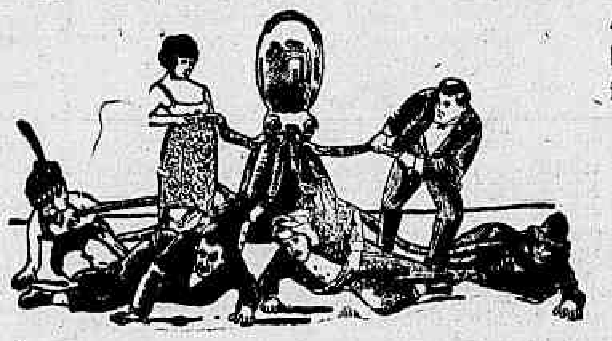

A mais original e assombrosa revelação animada interpretada por dois artistas famosos

Ben Wilson e Neva Gerber

Novos e terriveis planos idealisados pela sangrenta "seita do DIABO" ! Continuação da intrigante visão "OS OLHOS MYSTERIOSOS" ! Novos crimes e attentados praticados pelo mysterioso "MONSEUR X ! Quem não desejar solver tão complicado mysterio ?

5º episodio — O OLHO DE SATAN. 6º episodio — POR TRAZ DA MASCARA em 2 partes cada. um Preços especiaes.

Segunda-feira — **Abert Ray e Hellonor Fair,** no drama PRINCEZA PERDIDA — **5** actos Fox Film. O ultimo episodio da serie A JOIA SAGRADA. (G 18215)

O cinema das grandes enchentes — CINEMA CENTRAL — O preferido da Elite !

Avenida Rio Branco 168 — Tel C. 4218 - Empresa Pinfildi

HOJE •• Terceiro dia! •• HOJE

Continua o extraordinario success do magestoso film allemão

VERITAS VINCIT

de que estamos dando as duas epocas finaes! Enchentes consecutivas! Exito enorme! Bellos scenarios! Optimo desempenho! Soberba mise-en-scène!

Segunda-feira ! Dia 26 ! Segunda-feira !

Guardae bem na memoria este nosso aviso porque vos ha de interessar saber que

MADGE KENNEDY

a endiabrada actriz dos lindos e negros olhos estréa nesse dia em nossa tela numa das suas mais recentes creações sob o titulo

IMPOSIÇÃO

cinco actos comico-dramaticos da fabrica Goldwin, em que toma parte tambem o elegante galã

JOHN BOWERS

Dia 26 Não se esqueça! Dia 26

Segunda-feira proxima!

Os permanentes dão entrada só na matinée. - N. B. - Esta empresa faz parte da Junta Importadora do Commercio Cinematographico do Brasil.

Segunda feira no

CINE PALAIS

A alta sociedade no film

Gentleman

Protagonista

William Desmond

Dá marca vencedora

Triangle film

UNITED PICTURES THEATRES OF AMERICA

apresenta o seu segundo film

Uma luta de Homem

Protagonista

Dustin Farnum

Quinta-feira no

Cine Palais

18191

ELECTRO-BALL-CINEMA

Empresa Brasileira de Diversões

51, Rua Visconde do Rio Branco, 51

A mais popular e querida casa de diversões desta capital

HOJE — Programma novo — HOJE

A pequena modista

Drama em 5 partes da «Fabrica Eclipse», pela actriz franceza Suzanne Grandais

Ping-pong, bilhares e outras diversões

Bem installado Salão de Barbeiro

Artistica e abundante illuminação electrica

Banda de musica militar — HOJE!

Ao Electro-Ball-Cinema !

As diversões começarão ás 5 horas da tarde

G 18213

AGENCIA GERAL CINEMATOGRAPHICA CLAUDE DARLOT

CINE PALAIS

HOJE :: Uma preciosissima offerta aos nossos frequentadores :: HOJE

Um film confeccionado sob os novos processos da moderna cinematographia, cuja technica é completamente diversa das producções antigas!

A BELLA HESPERIA

A artista de quem o publico tem saudosa recordação e que vê sempre com maior prazer.

Tulio Carminatte

O Typo perfeito de actor, sobrio e honesto,

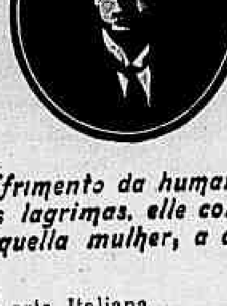

A FIBRA DA DOR

Desgraçado daquelle que não pode sentir nem chorar! Porque a lagrima, que é a revelação da dor, foi o maior conforto que Deus deixou no mundo para o soffrimento da humanidade ! E só quando dos seus olhos brotaram as primeiras lagrimas, elle comprehendeu o mal que fizera, arrancando do coração daquella mulher, a dor que lhe confortava a alma !

5 actos que elevam a grande altura, o prestigio da arte Italiana.

Para complemento de programma : **ACTUALIDADE FOX**

A industria, a Moda, Os homens e as cousas de todos os recantos do Globo, no interessante registro da FOX-FILM.

HOJE PARISIENSE HOJE

A TRIANGLE vencedora, marca mais um triumpho, apresentando um dos maiores actores da scena muda moderna

CHARLES RAY

Em uma nova e perfeita interpretação, em cinco actos magnificos, pela acção e pela technica

SEM GUIA NA VIDA

Uma pellicula que fere fundo a corda sentimental e que fica inesquecivel.

No mesmo programma, o maior successo do anno:

O RASTRO DO POLVO

o ultra-sensacionalissimo romance em série, de que são interpretes principaes duas glorias da tela

BEN WILSON e NEVA GERBER

5º Episodio **O olho de Satan; 6º, Por traz da mascara.**

E continua sempre a terrivel interrogação: «Quem é o mascarado mysterioso, quem é o sinistro MONSIEUR X . . . ?»

Quinta-Feira, 29

Emilio Ghione

O ZA-LA-MORT

Na sua sensacional creação - O ABYSMO

A **Agencia Geral Cinematographica Claude Darlot** faz parte da JUNTA DO COMMERCIO IMPORTADOR CINEMATOGRAPHICO DO BRAZIL, e só aluga seus films aos Cinemas fornecidos pela JUNTA. (8191)